



いよいよ、マイナンバーを 順次お届けします。

マイナンバー(個人番号)の通知は、
住民票の住所に簡易書留で世帯ごとにお届けします。
通知は、10月20日頃～概ね11月中に届きますので
大切に保管してください。



こちらの封筒が
届きます。

※10月5日時点の住民票に記載されている住所(居所を登録された方は当該居所)に届きます。



封筒の中に入っているもの

- ①

通知カード

あなたのマイナンバー(個人番号)が記載されています。
ミシン目に沿って切り離し、大切に保管してください。
「個人番号カード」の取得にも必要です。
- ②

個人番号カード交付申請書

必要事項を記入し、写真を貼れば、
簡単に申請ができます！
詳しくは、③説明用パンフレットをご覧ください。
- ③

説明用パンフレット
- ④

個人番号カード交付申請書の 返信用封筒

も入っています。



「通知カード」を受け取れなかった方は、
住民票のある市区町村にお問い合わせください。

ずっと使う番号だから、
マイナンバーは大切に。

1人に1つ。
マイナンバー



平成28年1月から、社会保障・税・災害対策の行政手続で、マイナンバーの利用が始まります。

こんな場面で、あなたも**マイナンバー**を使います。

学生



- アルバイトの勤務先に
- 奨学金の申請時に
- 勤労学生の控除手続に

主婦・保護者



- パート・アルバイトの勤務先に
- 出産育児一時金や育休の申請時に
- 児童手当の申請時に

従業員

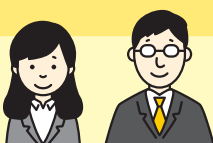

- 扶養控除等(異動)申告書など会社に提出する税務関係書類に
- 健康保険や雇用保険、年金などの手続に

高齢者・障害者など

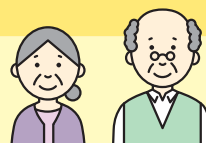

- 年金給付の手続に
- 福祉や介護の手続に
- 災害時の支援利用時に

外国人



- 中長期在留者や特別在留者などの外国人も税や社会保障等の手続でマイナンバーを使います。

ずっと
使うから
大切にね!



- マイナンバーを使う手続は法令で定められています。
- マイナンバーを使う手続では、身元確認書類による本人確認も行うため、マイナンバーだけでなりすましはできません。

通知カード・個人番号カードのお問合せは

0570-783-578

【全国共通ナビダイヤル】平日 8:30～22:00 土日祝 9:30～17:30

※一部IP電話等で上記ダイヤルに繋がらない場合は、050-3818-1250におかけください。

その他のマイナンバー制度のお問合せは

0570-20-0178

【全国共通ナビダイヤル】平日 9:30～22:00 土日祝 9:30～17:30

※一部IP電話等で上記ダイヤルに繋がらない場合は、050-3816-9405におかけください。

マイナンバーについて詳しくは

マイナンバー

検索

マイナンバーに便乗した不正な勧誘や情報取得などにご注意ください。

あやしいなと思ったら ▶ 消費者ホットライン(局番なし) ^{い や や}188番 (お近くの消費生活相談窓口をご案内します。)