



地震発生時における避難所開設基準を見直しました

【ここがポイント！】

6 月 18 日の山形県沖を震源とする地震発生直後、津波注意報を受けて一部の市民が避難所に自主避難したことを踏まえ、避難所の開設基準を見直しました。

【概要】

地震発生時における避難所開設基準【令和元年 9 月 1 日より運用】

指定避難所	1 市内で震度 5 以上を観測した場合、又は津波警報、大津波警報が発表された場合（全指定避難所自動開設） 2 市内で震度 4 を観測し、市が必要と認める場合 3 その他、市が必要と認める場合	市内の全指定避難所 (50 か所)
自主避難所	1 津波注意報が発表された場合（一部の指定避難所自動開設） 2 その他、市が必要と認める場合	一部の指定避難所を自主避難所として開設（6 か所） 紫雲寺小学校、米子小学校、藤塚小学校、紫雲寺中学校、佐々木小学校、天王小学校、

※津波注意報が発表された時の自主避難所開設地域は、ハザードマップによる津波浸水想定区域に基づき設定



問合せ先：地域安全課消防防災係 担当：長

電話：0254 - 22 - 3030 (内線 1512)

指定避難所開設基準の明確化 (R1.9.1運用開始)

地震発生時

令和元年6月18日山形県沖を震源とする地震発生直後、津波注意報を受けて一部の市民が避難所に自主避難したことを踏まえ、指定避難所の開設基準を次のとおり見直しました。

【指定避難所・自主避難所開設基準】

区分	これから	これまで
指定避難所	1 市内で 震度5以上 を観測した場合、又は 津波警報、大津波警報が発表された場合 (全指定避難所自動開設) 2 市内で 震度4 を観測し、市が必要と認める場合 3 その他、市が必要と認める場合	1 市内で 震度5強以上 を観測した場合 (自動開設) 2 市内で 震度5弱 を観測し、市が必要と認める場合 3 その他、市が必要と認める場合
自主避難所	1 津波注意報が発表された場合 (一部の指定避難所自動開設) 2 その他、市が必要と認める場合	特に基準なし

【地震発生時に開設する指定避難所】

震度5以上 津波警報 大津波警報	全指定避難所を開設 (50か所) ※福祉避難所を除く	指定避難所開設職員が指定避難所に参集し安全確認を行った後、 指定避難所を開設する。
津波注意報	一部の指定避難所を 自主避難所 として開設 (6か所) ①紫雲寺小学校 ②米子小学校 ③藤塚小学校 ④紫雲寺中学校 ⑤佐々木小学校 ⑥天王小学校	指定避難所開設職員が指定避難所に参集し安全確認を行った後、 指定避難所を自主避難所として開設する。

※津波注意報による指定避難所は、ハザードマップによる津浸水波想定区域に基づき選定



「在住外国人防災セミナー&交流会」開催します

【ここがポイント!】

6月に発生した山形県沖地震をはじめ、豪雨や台風による被害など日本各地で自然災害が多発しています。

災害発災時に情報弱者となる外国人住民に対する支援策のひとつとして、今回、はじめて新発田市主催による「在住外国人防災セミナー」を実施します。

セミナーを通じて、外国人住民の皆さんの防災意識を高めていただきます。

また、自治会関係者などにも参加いただき、セミナーとあわせて交流会を実施することで、相互の理解を深めます。

概 要

【期 日】令和1年9月29日(日) 午前10時～午後4時

【場 所】新発田市青少年宿泊施設あかたにの家

【内 容】・暮らしの講座

- ・防災食の試食体験
- ・避難所体験、防災グッズ作成
- ・振り返り、交流会

【対 象】市内及び近隣市町在住外国人

(日本人配偶者・技能実習生等)

【定 員】40名、子どもの参加も可能です。

【参加費】無料

【申込締切】9月12日(木)

【申込先】新発田市市民まちづくり支援課交流係 (☎0254-28-9640)

【主 催】新発田市

【協 力】(公財)新潟県国際交流協会、新発田日本語教室

※詳しくは、添付のチラシをご覧ください。



中越沖地震で開設された避難所

写真提供：(一財)消防防災科学センター





ざいじゅうがいこくじん ぼうさい せみ な こうりゅうかい 在住外国人 防災セミナー & 交流会

まん いち さいがい じしん たいふう ぞな
~万が一の 災害(地震や台風)に 備えましょう。

いろいろな 国の人と 楽しく 話してみましよう~

ことし がつ にいがた おお じしん
今年6月、新潟で 大きな地震が ありました。さいきん さいがい じしん お おお たいふう く
最近、災害(地震が 起きたり、大きな 台風が来るこ
と)が 増えて います。そんな時 どうすればいいか、話を 聞きます。さいがい とき あんぜん す
災害の時、安全に 過ごせる 避難所
という場所が できます。そこで することを 自分たちで してみて、さいがい ぞな
災害に 備えましょう。

また、しばたで 暮らすために やく た はなし き
新発田で 暮らすために 役に立つ 話を 聞きます。いろいろな国の人達が 集まり、楽しく
話を する 交流会も します。ほか くに ことも 知って みませんか。ぜひ さんか
参加してください。

いつ : 9月29日(日) 10:00~16:00 (集合9:30)

ところ : 新発田市 青少年宿泊施設 あかたにの家



あつ しばたし やくしよ だい ちゅうしゃじょう いえ ばす い
集まる場所 : 新発田市役所 第1駐車場 (あかたにの家 までバスで 行きます)

たいしょうしゃ しばたし す がいこくじんじゅうみん かた ちか し まち す
対象者 : 新発田市に 住んでいる 外国人住民の方や 近くの 市や 町に 住んでいる

がいこくじんじゅうみん かた さんか
外国人住民の方。*子どもも 参加 できます。

- ないよう
内容 ①さいがい はなし せいかつ ルールを 聞きます。 ②さいがい とき ほん た
災害の話や 生活の ルールを 聞きます。 ②災害の時のご飯を食べてみます。
③ひなんじよ やく た もの つく ④いろいろな国の人と会ってみましよう。

ていいん めい
定員 : 40名

さんかひ むりよう かね
参加費 : 無料 (お金は いりません)

もう こ がつ にち もく
申し込み しめきり : 9月12日(木)

もう こ さき しみん しえんか こうりゅうかり
申し込み先 : 市民まちづくり支援課 交流係

ひなんじよ やくだ もの ひと だんぼーるといれ
避難所で役立つ物の一つ : ダンボールトイレ

といあわ しばたし しえんか こうりゅうかり
問合せ : 新発田市 まちづくり 支援課 交流係 (0254-28-9640)

しゅさい しばたし しみん しえんか きょうりよく こうざい にいがたけんこくさいこうりゅうきょうかい しばたにほんごきょうしつ
主催 : 新発田市 市民まちづくり支援課 協力 : (公財) 新潟県国際交流協会、新発田日本語教室

-----き-り-と-り-せ-ん-----

申し込み書

な
名まえ : _____

は ら る し ゅ く た 食 べ ま す 食 べ ま せ ん
ハラル食 食べます 食べません

にんすう おとな めい こ めい
人数/大人 : 名 子ども 名

でんわばんごう
電話番号 _____

じゅうしょ
住所 : _____



「パラスポーツ出前講座」を実施します

新潟医療福祉大学と連携し、市内小・中学校及び特別支援学校へ出向き、障がい者スポーツ（パラスポーツ）の体験講座を実施します。

【ここがポイント！】

障がい者スポーツの活動支援と普及促進に取り組む新発田市。来年に東京パラリンピックを控え、一層の取組強化を図るため、小・中学校や特別支援学校でパラスポーツを体験できる出前講座を行います。

【概要】

- 1 実施日 9月3日(火)～6日(金)、18日(水)～20日(金)
※取材は、9月5日(木) 14:05～15:40 で実施する市立東小学校
(5年生 70名)でお受けしますが、これ以外の日程をご希望の場合は、
お問い合わせください。また、取材をご希望の場合は、必ず事前のご
連絡をお願いします。
- 2 実施校数 小学校 7校、中学校 1校、特別支援学校 1校
- 3 体験種目 車椅子バスケットボール、ボッチャ、ブラインドサッカー
- 4 協 力 新潟医療福祉大学
健康科学部 健康スポーツ学科 佐近慎平(さこん しんぺい) 准教授
- 5 その他
(1) 当事業は、平成30年度に当市に寄せられた「ふるさとしばた応援寄附金(ふるさと納税)」を財源として実施します。
(2) 当市では、障がい者スポーツの普及促進事業を実施しており、今回の取組により子どもたちが障がい者スポーツ体験を通じて、障がい者スポーツ及び障がいへの理解を深めることを目指し、「心のバリアフリー」の推進を図ります。

問合せ先：スポーツ推進課

スポーツ・カルチャーツーリズム係 担当：齋藤

電話：0254 - 22 - 3030 (内線 1671)





城下町しばたスポーツフェスタ

子どもから大人まで楽しめる新発田市の一大スポーツイベント。

【ここがポイント！】

今年は大玉送りでギネス世界記録に挑戦が同時開催！

【概要】

アルビレックス新潟レディース、JAPAN サッカーカレッジ、ハードオフコーポレーションアーチェリークラブ、新発田市スポーツ協会などの協力により様々なスポーツコーナーを実施！



今年同時開催事業で、「大玉送り」でギネス世界記録に挑戦します！まだ誰も成功していない100m、標準記録25秒の突破を目指します！

【開催情報】

9月29日（日）10：00～15：00 五十公野公園陸上競技場ほかにて

・城下町しばたスポーツフェスタ

申込不要、参加費無料、雨天中止

お問合せ先：実行委員会事務局（スポーツ推進課内）TEL 0254-28-9660

・大玉送り

事前申込必要 [参加対象：小学生及びその保護者]、参加費無料、雨天決行

お問合せ先：（一社）新発田青年会議所事務局 TEL 0254-22-0404





城下町しばた

スポーツ フェスタ

令和元年
9/29 (日)
雨天中止

時間 午前10:00 ~ 午後3:00

場所 いじみの
五十公野公園 陸上競技場など

※写真はイメージです

参加費 無料! 事前申込 不要!

同時開催 ギネス世界記録に挑戦!

子どもから大人・高齢者まで、誰でも気軽に参加できます! お楽しみ抽選会もあるよ!

みんなで大玉送り100mに挑戦!
25秒のギネス記録突破を目指します。雨天決行。

- パラスポーツ体験
- アーチェリー体験
- サッカー体験
- ラグビー体験
- ちびっこレース
- おもしろ自転車
- 体力測定コーナー
- パフォーマンス発表
- 野球体験
- テニス体験 など

時間 ▶ 午後0時30分 ~ 午後3時00分予定
場所 ▶ 陸上競技場 **参加費** ▶ 無料(要事前申込)
参加対象者 ▶ 小学校1~6年生とその保護者
問い合わせ先 ▶ (一社)新発田青年会議所
TEL 0254-22-0404 **申込はこちら** ➡



・開催の有無は、当日6時45分~7時00分の間にエフエムしばた(76.9MHz)及び新発田市ホームページでお知らせします。・実施内容に一部変更が出る場合があります。
・イベント中の映像・写真・記録等のテレビ・新聞・雑誌・インターネット等への掲載権は主催者に属します。・陸上競技場内は、ハイヒールなどかかとの硬い靴での入場はできません。

城下町しばた スポーツフェスタ

● **アルビレックス新潟レディースコーナー**
[協力] **Albirex** アルビレックス新潟レディース

● **アーチェリー体験**
[協力] **HARD OFF** アーチェリークラブ

● **体力測定**

● **おもしろ自転車コーナー**
[協力] **あむ** 新発田自転車商組合

● **マラビー体験**
[協力] 新発田ラグビースクール

● **サッカー体験**
[協力] JAPANサッカーカレッジ

● **パラスポーツ&ユニコススポーツ体験**
[協力] **CSL** 新発田市スポーツ推進委員会

- **ちびっ子レース** 当日先着200名 受付10:00~10:10 対象:幼児・小学生1~3年生
- **パン食いレース** 当日先着400名 受付10:45~10:55 対象:小学生~大人
- **観て楽しむ!!パフォーマンス発表** 実施11:30~
- **【同時開催事業】大玉送りに挑戦!** 参加記念品がもらえる!
キネス世界記録公式認定員が来る!
受付12:00~12:30 実施12:30~15:00 ※ **表紙QRコード**から **要事前申込**

[主催] **JCI** 新発田青年会議所

● **野球体験**
[協力] 新発田市スポーツ協会

● **テニス体験**
[協力] 新発田市スポーツ協会

市民総合体育大会 出場者募集

期間 9月22日(日)~11月10日(日)

種目 19種目

陸上競技:バドミントン、剣道、卓球、ソフトテニス、弓道、ゲートボール、ソフトボール、テニス、サッカー、体操、柔道、ゴルフ、クラフト、ゴルフ、ハルホール、バウンズ、ソフトテニス、ソフトバレーボール、バスケットボール、空手道

申込方法

申込用紙に必要事項を記入後、下記施設へ提出ください。

- カルチャータウン、サンレジジしばた(窓口)
- スポーツ推進課(窓口、郵送、FAX、Eメール)

【問合せ先】

新発田市役所スポーツ推進課 スポーツ推進係 (ヨリネスしはた6階)
TEL:直通 0254-28-9660 FAX 0254-28-9670
E-mail: sports@city.shibata.lg.jp

※要項申込用紙は上記施設に設置。新発田市HPよりダウンロード可。各種目の開催日時等、詳細については要項をご確認ください。

場所 時間	陸上競技場		陸上競技場 玄関	陸上競技場 前広場	サブグラウンド 脇通路	サブグラウンド	サブグラウンド 脇通路	サンビレッジ	野球場	テニス コート
	芝生・トラック部分	芝生								
10:00	ちびっ子レース 受付10:00~10:10									
11:00	パン食いレース 受付10:45~10:55									
12:00	観て楽しむ!!パフォーマンス発表									
13:00	【同時開催事業】大玉送りに挑戦! 参加記念品がもらえる! キネス世界記録公式認定員が来る! ※ 表紙QRコード から 要事前申込									
14:00		アルビレックス新潟 レディースコーナー								
15:00		アーチェリー体験								
終了										
			おたしおみ抽選会							
			総合案内							
			体力測定コーナー							
			飲食物 出店							
			おもしろ自転車コーナー							
			サッカー体験							
			マラビー体験							
			パラスポーツ&ユニコススポーツ体験							
			野球体験							
			テニス体験							
			パラスポーツ&ユニコススポーツ体験							
			ボッチャ 卓球パレー フライングディスク ラダーゲッター							
			おもしろ自転車コーナー							
			サッカー体験							
			ラクビー体験							
			テニス体験							

※一部種目等が変更となる場合があります。※天候等により一部内容等が変更になる場合があります。※同時開催事業の大玉送りのみ雨天決行、そのほか雨天中止。

私たちも「城下町しばた スポーツフェスタ」を応援しています(協賛各社) (50音順)

お客様のご要望にお応えし、
地域の皆さまに愛される店を目指します。

ウオロク

本社/新潟市中央区鏡2丁目14-13
TEL025-246-2033

RADIO GATT
エフエムしばた

FM76.9MHz

健康、環境、福祉、今日から未来へ
— 地域とともに —



一般財団法人
下越総合健康開発センター

〒957-8577 新発田市本町4丁目16-83
TEL 0254-24-1145 FAX 0254-22-0492

一般社団法人
下越薬剤師会
新発田地区会

koyanagi
小柳産業株式会社

家屋解体もおまかせください



新発田市八幡新田416番地
TEL 0254-22-7010
FAX 0254-22-1430
www.koyanagisangyo.com

瀬戸お



Befco

株式会社 粟山米菓
〒950-3134 新潟県新潟市北区新崎2661
TEL.025-259-2801 http://www.befco.jp

ウィズガス
nikotan.com
新発田ガスグループ

SHIBATA GAS

ハチマルニイマル
めざせ **8020**

一般社団法人
新発田市歯科医師会

〒957-8577 新発田市本町4-16-83
下越総合健康開発センター内
TEL:0254-24-8076 FAX:0254-24-2654

新発田 食品団地

理事長 小島 慎二

新発田市岡田1593番地5 ☎ (0254)22-2631
FAX (0254)23-6135

JR新発田駅より徒歩1分。新発田病院より徒歩3分。
ご宿泊はもちろん、各種イベント・展示会・ご宴会・会議など、
あらゆるビジネスプランを承ります。

朝食無料サービス
インターネット予約特別割引
http://www.shibata-plaza.com/

JR新発田駅前ビジネスホテル
新発田ニューホテルプラザ
〒957-0055 新潟県新発田市西藤町1-9-29
ご予約・お問い合わせ **0120-263136**
本館中車・西川料理 新発田ニューホテルプラザ2F
四川料理 **長江** TEL.0254-26-2180

総合ビル管理
(清掃・警備・設備)
清潔・安全・快適な生活環境の創造

新発田ビルサービス株式会社

本社 新発田市新栄町1丁目4番13号
TEL 0254-22-1006(代) FAX 0254-22-1278
営業所 新潟市

.....T&Sグループ【スポーツ施設】.....

シバタロイヤルテニスクラブ
インドアテニススクール 無料体験随時受付中

TEL.0254-26-1717
新発田市新富町1-4-12

日本体育協会公認水泳教師在籍校
新発田スイミングスクール

TEL.0254-26-1123
新発田市藤町2-1-28

開発力と生産技術力を両輪に、
多様なニーズに応える食の創造企業



日東アリマン 株式会社

本社・本社工場/〒957-0356 新潟県新発田市西田1578-4 TEL.(0254)-22-1181(株)
第一工場/〒957-0026 新潟県新発田市下内竹483-4 TEL.(0254)-22-3153(株)

おいしさ、
思いやり、
いつもいっしょに。

ブルボン

新発田工場：新発田市荒町甲 1209 番地 6

害虫駆除・お庭造り・公園から街路樹
あらゆる新発田のみどりを守り、育てます



北越緑化(株) 新発田支店

tel:0254-24-7563
fax:0254-26-7113

HOKUETSU

新潟・長岡・聖籠

新発田市カルチャーセンター2階

お食事処 **蒲城**



お弁当、オードブルの配達、宴会も承ります
新発田市本町4-16-83 (カルチャーセンター)
TEL.0254-26-1255 FAX.0254-26-1255
営業時間/9:00~17:00
定休日/お盆、年末年始 座席数/72席



(株)天野印刷/五十嵐電気/(株)石井組/(株)伊藤組/(株)下越住設センター/キャプテン/
コカ・コーラボトラーズジャパン(株)/コバスポ/佐久間食品(株)/新発田建設(株)/
(一社)新発田青年会議所/新発田ヤクルト販売(株)/菖栄ライフ(株)/月岡温泉観光協会/
東亜道路工業(株)下越営業所/(株)新潟グリーンテック/(株)花安 新発田斎場/藤田産業(株)/
ホンマスポーツ/(株)皆徳

ギネス世界記録®

大玉送りに 挑戦!

参加者大募集!

参加
記念品が
もらえる!

GUINNESS
WORLD
RECORDS

町おこしニッポン

ギネス世界記録®
公式認定員が来る!!



ギネス世界記録認定の公式種目「大玉送り」に挑戦!

9/29日

実施
日時

雨天決行 (雨天時は雨具をお持ちください)

場所
**五十公野公園
陸上競技場**

参加
対象者
小学校1~6年生とその保護者

【共催】新発田市

【後援】協同組合 新潟県異業種交流センター

みんなで100mの大玉送りに挑戦!
25秒の記録突破を目指します!

12:30~15:00 受付12:00~12:30

参加費: 無料

定員: 500名 (事前にお申込ください)

お申し込みは専用フォームで!

右記のQRコードまたは、新発田青年会議所
HP内のボタンからお申し込みを受付けております。

新発田青年会議所



同時開催

城下町しばた 参加費 無料 申込 不要
スポーツフェスタ

時間 10:00~15:00 (雨天中止)

場所 五十公野公園 陸上競技場など

お問い合わせ
実行委員会事務局
新発田市スポーツ推進課内
TEL0254-28-9660



お問
い合
わせ

※「大玉送り」のみ、事前申込制となっております。「城下町しばたスポーツフェスタ」自体は申込不要です。雨天時フェスタは中止となりますが、「大玉送り」は雨天でも決行とさせていただきます。

(一社)新発田青年会議所 TEL.0254-22-0404

新発田青年会議所



よねくら夏フェス開催

平成 30 年に 143 年の歴史に幕を閉じた旧米倉小学校の思い出をプロジェクションライティングとライブ演奏で振り返ります。

【ここがポイント！】

廃校した校舎を活用して市民の交流イベントを開催し、地域を盛り上げます！

【概要】

- 1 日時 令和元年 9 月 7 日 (土) 午前 11 時～午後 7 時
- 2 場所 旧米倉小学校体育館 (新発田市大槻 4 2 1 1 - 2 6 0)
- 3 主催 よねくら夏フェス実行委員会 (米倉有機の里交流施設運営協議会)
協賛・協力 旧米倉小学校区自治会 (大槻・小戸・中々山・山内・米倉)、
旧米倉小学校区コミュニティ
- 4 内容 別紙チラシのとおり
- 5 問い合わせ先 よねくら夏フェス実行委員会事務局 (Tel.090-2842-3479 津村)
- 6 その他 平成 23 年に米倉ふれあい農園利用者と地域の方との交流が目的で始まった「夏フェス」が、旧米倉小学校区の自治会や旧米倉小学校区コミュニティの協力を得て、旧米倉小学校を新しい会場に規模を拡大して開催されます。当市出身のお二人、プロジェクションディレクターの岸本智也さんが米倉小学校の思い出の写真を元に手掛けた映像を体育館全体に写し出し、プロパーカッショニストの阿部梓穂さんが演奏を行うコラボレーションライブもあります。また、地域の共同芸能「米倉太鼓」や園児の歌声、地域外参加者によるステージパフォーマンスも盛りだくさん。子供からお年寄りまで過ぎ行く夏の一日、皆が通った旧米倉小学校からにぎやかな声が響き渡ります。



問合せ先：市民まちづくり支援課市民まちづくり支援係 担当：主事 関根

電話：0254 - 22 - 3030 (内線 1655)

よねくら夏フェス

2019年 9月 7日(土) 開催!!

場所:旧米倉小学校

駐車場:米倉小学校グラウンド

11時スタート ~ 19時終了予定

🎪 ステージ予定

- 13:00頃 アコースティックライブ①
- 14:00頃 フラダンス
- 14:30頃 アコースティックライブ②
- 15:10頃 ゼンザーズ
- 16:00頃 アコースティックライブ③
- 16:35頃 アコースティックライブ④
- 17:15頃 米倉太鼓
- 17:55頃 ヲタ芸
- 18:20頃 阿部梓穂 with 岸本智也
- 18:45頃 大槻盆太鼓仮装盆踊り
- 19:15頃 スペシャルもちまき

※予定は変更になる場合があります

🍡 出店予定

焼き鳥
壺福堂(プリン・シュークリーム)
かき氷・ポップコーン
わたあめ
焼きそば・牛串
生ビール・ジュース
etc...

フィナーレは大槻盆太鼓による仮装盆踊り

&

スペシャルもちまき!!

仮装者には景品有り!!



主催:よねくら夏フェス実行委員会

事務局:090-2842-3479(津村)

平成23年度、米倉ふれあい農園のBBQ交流会から始まり、変化と成長を続けてきた「夏フェス」。

農園が10年目を迎え元号も新たになった今年、農園の利用者や都市部の住民と地域住民の交流の更なる拡大を目的に場所を農園駐車場から旧米倉小学校に移し米倉地区の益々の発展を願い開催することになりました。



阿部梓穂 Abe Shiho

新発田出身のプロパーカッショニスト
世界中の様々な打楽器を演奏
著名なアーティストの楽曲収録に多数参加



岸本智也 Kishimoto Tomoya

新発田出身のプロジェクションディレクター
金升酒造でのイベントや札の辻広場でのクリスマスイルミネーションなど県内外、全国、海外で活躍するクリエイター

平成30年1月末に阿部さんを講師としてお招きしパーカッションワークショップを開催したことをきっかけに米倉地区と交流が始まり、その年の夏に有機の里交流センターにて阿部さんと岸本さんのコラボライブが実現。そして今回ついに夏フェスへ出演していただけることになりました。お二人をはじめダンスやバンドライブ、米倉太鼓に大槻盆太鼓、最後は盛大なもちまきとにぎやかなお祭りになるので是非遊びに来てください。

注意事項

- ・当日も暑さが予想されます。熱中症対策をお願いします。
- ・グラウンドが駐車場になります。事故のないよう決められた場所に駐車してください。
- ・飲酒される場合は運転をお控えください。
- ・公共施設ですので大事に使いましょう。
- ・段差や障害物等あり、県道も近いので小さいお子様からは目を離さないでください。
- ・特殊な機械もありますので体育館内のポールやロープは使用禁止とします。

協賛・協力

旧米倉小学校区自治体
(大槻・小戸・中々山・山内・米倉)
旧米倉小学校区コミュニティ



第1回 たき火交流会 in あかたにの家

ゆらゆら揺れるたき火の炎を見ながら、ゆっくり流れる時間を楽しんでみませんか？赤谷地区の廃校を活用した「あかたにの家」で、たき火交流会を開催します。参加資格はただひとつ、「炎を囲む時間を楽しむこと」。ひとりでゆっくり佇むもよし、家族団らんの時間を過ごすもよし。過ごしやすい初秋の夜、たき火の炎を眺めながらの語らいの時間をお楽しみください。

【ここがポイント！】

地域おこし協力隊やあかたにの家の魅力をPRし、様々な地域の方々の交流の場を創出するため、新発田市地域おこし協力隊が初めて開催するイベント。協力隊員手作りのスパイスカレーのふるまいもあります。

【概要】

- 【主催】 新発田市地域おこし協力隊
- 【とき】 令和元年 9月 14日 (土) 18:00~20:30
- 【ところ】 あかたにの家 (新発田市上赤谷 2173)
- 【参加費】 800円 (スパイスカレー付き) ※未就学児は無料
- 【持ち物】 軍手、お菓子、アウトドア用のイスなど、それぞれがお好きに過ごすのに必要なものをお持ちください (マシュマロやウインナー、お茶、コーヒーはご用意いたします)。※但し酒類の持込みはご遠慮ください
- 【備考】 汚れてもいい服装 (熱に弱い素材は不可) でご参加ください。
雨天・強風時はたき火を中止し、「スリッパ卓球大会」を開催します。
- 【お申込み】 9月 2日 (月) ~12日 (木) の間に新発田市役所市民まちづくり支援課市民まちづくり支援係までお申込みください。



たき火交流会

第1回

in あかたにの家

9月14日(土)

18:00~20:30



※画像はイメージです

地域おこし協力隊特製!

スパイスカレー付き

ゆらゆら揺れるたき火の炎を見ながら、ゆっくり流れる時間を楽しんでみませんか? 新発田市のいちばん奥、阿賀町との境に位置する赤谷地区の廃校を活用した「あかたにの家」で、たき火交流会を開催します。参加資格はただひとつ、「炎を囲む時間を楽しむこと」。ひとりでゆっくり佇むもよし、家族団らんの時間を過ごすもよし。たき火の炎を囲むと自然とコミュニケーションが生まれ、はじめましての人とも会話が弾みます。山間部に位置する施設の為、美しい星空も眺められますよ。過ごしやすい初秋の夜、たき火の炎を眺めながらの語らいの時間をお楽しみください。

日時 9月14日(土)18:00~20:30

場所 あかたにの家(新発田市上赤谷 2173)

参加費 800円(スパイスカレー付き)※未就学児は無料

定員 20名※先着順(最少催行人員:4名)

受付期間 9月2日(月)~12日(木)

申込方法 参加者全員のお名前、年齢、代表者の電話番号を明記の上、新発田市市民まちづくり支援課までメール(machizukuri@city.shibata.lg.jp)、もしくは電話(0254-22-3030【内線:1654】)で申し込みください。

持ち物 軍手、お菓子など(マシュマロやウインナー、お茶、コーヒーはご用意いたします)※アルコールの持込はご遠慮ください
アウトドア用のお気に入りのイスがある方は、持込みも大歓迎

備考 汚れてもいい服装(熱に弱い素材は不可)でご参加ください。雨天・強風時はたき火を中止し、体育館で「スリッパ卓球大会」を開催します。たき火中止の場合は、当日15時までに代表者へご連絡いたします。

主催・新発田市地域おこし協力隊



健康づくりフェスティバルについて

市では、健康長寿を目指し、「めざせ100彩」を合言葉に、地域の健康づくり組織・団体との協働により、「食」「運動」「健康管理」の3本柱から市民の健康づくりを推進しています。

健康づくりを楽しく体験したり、講演会を聴講することで、実践して欲しいことや大切にして欲しいことを市民の皆さんに知っていただく機会として、健康づくりフェスティバルを開催します。

【ここがポイント！】

『めざせ100彩』を合言葉に、家族や仲間と一緒に参加して、健康づくりを楽しみながら体験できるイベントです！！

【概要】

1日時 令和元年10月6日（日） 午前10時～午後3時30分

2場所 新発田市生涯学習センター

3内容 健康づくりフェアと記念講演会の2本立て

<健康フェア>

- 市内園児による「げんきチャチャチャ！の朝ごはんⅡ」の発表会
- 子どもが楽しめる体験コーナー
- 働き盛りから高齢者まで楽しめる健康管理の体験コーナー 他

<記念講演会>

- 演題：「健康の正体」
- 講師 小林 弘幸 氏（順天堂大学医学部教授）
テレビや雑誌などで大人気の「長生き味噌汁」考案者で自律神経研究の第一人者です。

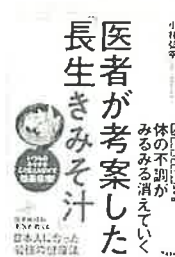

<その他> 景品が当たるクイズラリー&ガラポン抽選会があります。

問合せ先：健康推進課めざせ100彩推進係 担当：山本
電話：0254-28-9214（内線1264）





健康づくりフェスティバル

体験はすべて
参加無料
※販売コーナーを除く

令和元年 **10月6日** ⑩ 10:00-15:30
新発田市生涯学習センター (駐車場は裏面をご覧ください)

お楽しみ
景品が当た
ります!



記念講演会

開場 / 13:00
開演 / 13:30

講師
小林 弘幸 氏
(順天堂大学医学部教授)

演題
「健康の正体」

テレビ・雑誌で大人気!!



入場無料
先着290名

※当日10:00から生涯学習センター内にて座席指定券を配布

健康クイズラリー & ガラポン抽選会



キッズ体験コーナー



野菜パティシエ体験

時間 10:15~、11:15~、12:15~、14:15~
かぼちゃを使った簡単なお菓子作りです。
みんなで作っておいしく食べましょう♪
各回、当日先着20名



薬剤師体験

白衣を着て、
おいしいお薬を作ります

デザイナー体験

サンドイッチブックや
ランチョンマットを作ります♪



健康管理コーナー

- 食**
 - だし汁飲み比べ
 - ヘルシーメニューの試食
 - 新発田の美味しい物の試食販売
- 運動**
 - チャレンジ! 身体チェック!!
 - しばた・ときめき体操体験コーナー
- 健康**
 - 生活習慣病チェック
 - お肌の水分チェック
 - 元気生活チェック
 - ハンドマッサージ
 - お口の健康チェック



展示コーナー

- 健康づくりポスター・標語の入賞作品
- 新発田市保健自治会の活動紹介
- 新発田市食生活改善推進協議会の活動紹介



げんきチャチャチャ! の朝ごはんⅡ発表会

時間 10:00~ ※観覧自由

子どもたちと100彩マンやアンパンマンが一緒に歌って踊ります♪

出演 / キッズ陽だまり園、大峰保育園、加治川幼稚園



健康づくり フェスティバル

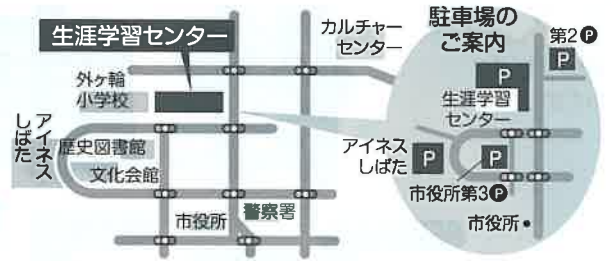

会場マップ

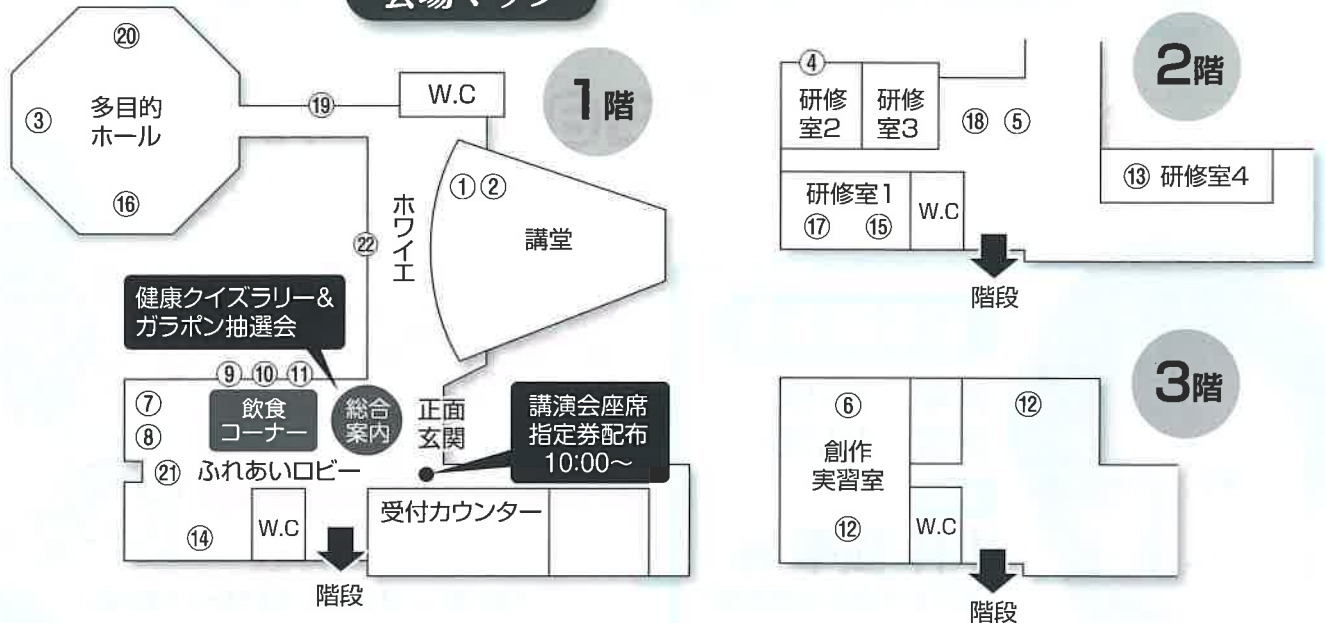

発表会・講演会

- ①10:00~ げんきチャチャチャ!の朝ごはんII発表会
出演:キッズ陽だまり園、大峰保育園、加治川幼稚園の園児の皆さん
- ②13:30~ 記念講演会
講師:小林弘幸氏
演題:「健康の正体」

キッズ体験コーナー

- ③ミニ縁日
- ④キッズ野菜パティシエ体験
- ⑤キッズ薬剤師体験
- ⑥キッズデザイナー体験

食の体験コーナー

- ⑦だし汁飲み比べ
- ⑧ヘルシーメニューの試食
- ⑨減塩商品の試食

リフレッシュコーナー

- ⑩お肌の水分チェック
- ⑪ハンドマッサージ

健康相談・個別指導

運動のコーナー

- ⑫チャレンジ! 身体チェック!!
・握力測定 ・下肢の蹴りだし力測定 ・パタカテスト 他
- ⑬しばた・ときめき体操体験コーナー
・10:45~ ・11:10~ ・11:35~ ・13:00~ ・13:25~

健康チェックコーナー ※最終受付 14:45

- ⑭生活習慣病チェック
・簡易血糖検査 ・血圧測定 ・身長、体重測定 ・体脂肪率測定
- ⑮元気生活チェックA
・血管年齢 ・腸年齢
- ⑯元気生活チェックB
・ストレス検査 ・たばこの影響測定 ・アルコール体質判定
- ⑰お口の健康チェック
・歯周病チェック ・噛む力測定
- ⑱薬と健康展

展示・組織活動紹介

- ⑲健康づくりポスター・標語の入賞作品
- ⑳新発田市保健自治会の活動紹介
- ㉑新発田市食生活改善推進委員協議会の活動紹介

試食と販売 有料

- ㉒新発田の美味しい地場産食材や加工品、軽食など
・新発田の地場産食材
・美味しい軽食(レストラン萌芽、スーパー今川)
・新発田商業高校商業クラブの開発商品
・新発田市食品加工技術研究会の食品



自然を満喫！上三光稲刈り体験

秋晴れの空の下、遠く日本海の佐渡が見える田んぼで、稲刈りを体験してみませんか？昼食は地域のお母さん方の手料理が並ぶ青空レストランで旬を満喫。午後は、刈り取った稲をはさがけした後、希望するコースに分かれて水辺のカフェでくつろいだり、ビオトープでの生き物探検にでかけたり。豊かな自然を満喫できる上三光で一日を過ごしてみませんか？

【ここがポイント！】

稲刈りだけでなく、生き物探検や直売市など様々な年代層で楽しめるイベント。太鼓グループ「響 sato-oto」による和太鼓演奏もあり、見て、聞いて、触って、味わって五感で自然を感じられる内容です。

【概要】

- 【主催】 上三光清流の会
- 【とき】 令和元年9月16日（月・祝）
9：00～9：30 受付
10：00～15：00 頃
- 【ところ】 上三光集会場（新発田市上三光793-3）
- 【参加費】 2,000円
- 【持ち物】 タオルや帽子など（小雨の場合は雨具）
- 【備考】 汚れてもいい服装でご参加ください。
※小雨決行
- 【お申込み】 上三光清流の会 代表 小柳（090-5434-3185）

問合せ先：市民まちづくり支援課市民まちづくり支援係 担当：石山

電話：0254-22-3030（内線1652）



澄んだ空気、秋の里山が楽しめる農業体験！ 自然を満喫！稲刈り体験 参加者募集！

晴れた日には遠く日本海の佐渡が見える田んぼ、刈り取った稲は「はさがけ」に。
お昼は青空レストランで手料理を楽しみ、午後は里山で自然のなかで過ごしましょう！

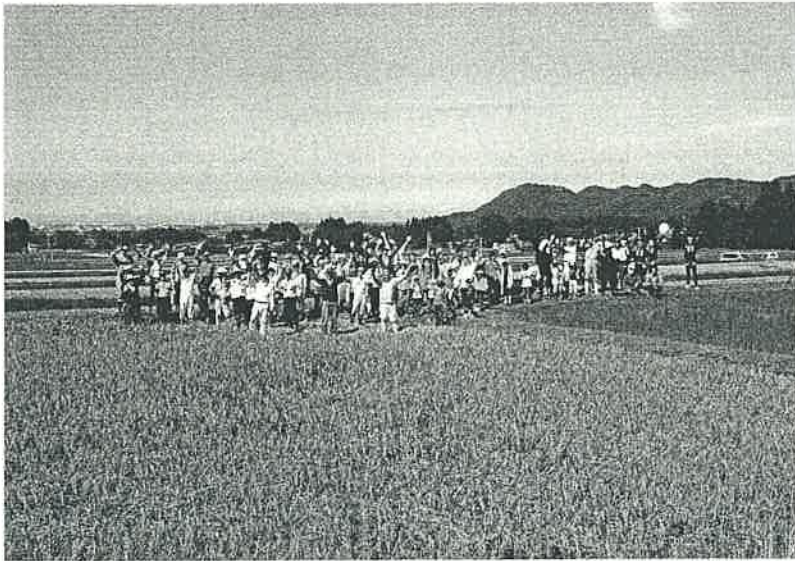

昼食はお母さん方の手作り料理。
眺めの良い自慢の青空レストランで！

日時:2019年9月16日(月・祝)

9:00～9:30 受付 上三光集会場

(新発田市上三光 793-3 TEL0254-25-2870)

10:00 稲刈り～昼食～はさがけ～15:00頃解散

●特別出演:和太鼓集団・響 sato-oto

和太鼓演奏、水辺のカフェ、直売市、ビオトープ
探検などのイベントもありますよ～

●参加費:2,000円

(中学生以下1000円、未就学児は無料)

●集人員 50名程度(先着順)

●申し込み・問い合わせ

090-5434-3185 小柳

mail:takemata.p@gmail.com

※ お名前、ご住所、電話番号をお知らせ下さい。

※ 汚れても良い服装でおいでください。

※ 小雨決行です。

主催:上三光清流の会

共催:上三光農家組合・食と農のひろば・

NPO法人加治川ネット21



太鼓グループ「響 sato-oto」の
和太鼓演奏で賑やかに！
太鼓体験コーナーもあります。



シューちゃんの手作り公園、
水辺のカフェでティータイム

上三光の農業体験については、
Facebook「上三光清流の会」で
検索して下さい



新発田豊年秋まつり

地元から愛される「しんめいさま」の例大祭

【ここがポイント！】

市民から「おしんめいさま」と呼び親しまれている神明宮で開催される「新発田豊年秋まつり」は、露店出店の他に、パレードや地元農産物販売などが行われる地域密着型のお祭りです。神明宮の秋の例大祭は 9 月 23 日に行われます。

【概要】

- 1 主 催：新発田豊年秋まつり実行委員会
- 2 日 時：令和元年 9 月 22 日（日）～9 月 23 日（月・祝）
- 3 会 場：神明宮及びその周辺
- 4 内 容：【両日】 子ども灯籠絵 終日

【9 月 22 日（日）】

- ・御神輿遷座式 7 時～
- ・御免町小学校 安兵衛太鼓披露 9 時 20 分～
- ・藤塚小学校 大漁太鼓披露 9 時 40 分～
- ・金魚台輪市中パレード 10 時 20 分～
- ・職人町獅子保存会獅子舞奉納 13 時～
- ・特別御祈禱 19 時～

【9 月 23 日（月・祝）】

- ・神明様門前市 農産物販売 9 時 30 分～ 売り切れ次第終了
- ・参拝者限定！新米配布（数量限定）
- ・フォーク、歌謡ショー 9 時 30 分～
- ・例大祭式 13 時～
- ・御神輿巡業 18 時～
- ・特別御祈禱 19 時～
- ・還座式 22 時～



問合せ先：(一社) 新発田市観光協会

担当：井上

電話：0254-26-6789

新発田

秋 豊年

神明宮

まつり

23日(月・祝)

22日(日)

令和元年

9月22日(日)

23日(月・祝)

- * 神明様門前市「農産物販売」
(9時30分〜※売り切れ次第終了)
- * 参拝者限定 新米配布あり!
(数量限定)
- * フォーク・歌謡ショー
(9時30分〜/場所:神明宮境内)
- * 例大祭式(13時〜)
- * 御神輿巡業(18時〜)
- * 特別御祈禱(19時〜)
- * 還座式(22時〜)
- * 子供灯笼絵(終日/場所:神明宮境内)



- * 御神輿遷座式(7時〜)
- * 御免町小学校安兵衛太鼓披露
(9時20分〜/場所:神明宮周辺※雨天中止)
- * 藤塚小学校大漁太鼓披露
(9時40分〜/場所:神明宮周辺※雨天中止)
- * 自衛隊音楽隊演奏
(10時10分〜/場所:神明宮周辺※雨天中止)
- * 金魚台輪市中パレード
(10時20分〜/場所:神明宮周辺各町内※雨天中止)
- * 職人町獅子保存会獅子舞奉納
(13時〜/場所:職人町各町内神明宮)
- * 特別御祈禱(19時〜)
- * 子供灯笼絵(終日/場所:神明宮境内)

【主催】新発田豊年秋まつり実行委員会 【お問い合わせ事務局】(一社)新発田市観光協会 ☎26-6789
9月22日(日)・9月23日(月・祝)は神明宮周辺が交通規制されます。(予定)



ちやい文々さんによる子育てワークショップ「子育ては日々65点」を開催します

イクネスしばたで、子育て中の方を対象とした子育てワークショップを開催します。

【ここがポイント！】

- 子育て漫画や各方面で活躍中の「ちやい文々」さんを講師に迎え、楽しいイラストを交えた笑いあり、涙ありの講演会です。
- 参加者同士のおしゃべりタイムもあり、日頃の悩みやストレスを吐き出して気持ちもリフレッシュできます。

【概要】

日 時：9月29日（日曜日） 午後1時30分～3時30分

場 所：イクネスしばた 1階 多目的室1

対 象：子育て中の方

参加費：無料

講 師：子育て漫画やコミュニケーションなど様々な分野で活躍中の「ちやい文々」さん

内 容：子育てが楽になる講演会とワークショップ

定 員：40人（先着）

申込み：9月9日（月）午前9時から申込みを受付けます。

※別紙チラシもご参照ください。

問合せ先：新発田駅前複合施設 こどもセンター係 担当：内田
電話：0254 - 28 - 9952



ちやい文々

子育て

は

65点



ひび

テレビでも大人気!

子育てが**楽**になる講演会とワークショップを開催!

ちやいさんの楽しいイラストを交えたお話と参加者同士のおしゃべりタイムで日頃の子育ての悩みを解消しませんか?



UX「ナマトク」月曜コメンテーター。子育て中のママにエールを送るコーナー「ちやい文々子育ては日々65点」も放送中。

9 | 29 日

午後1時30分～3時30分

ところ 新発田駅前複合施設(イクネスしばた) 多目的室 1

対象 子育て中の方

講師 子育て漫画やコミュニケーションなど様々な分野で活躍中の「ちやい文々」さん

内容 子育てが楽になる講演会とワークショップ

定員 40人(先着)

かおいくて愛おしくて...
でも!
毎日しんどくてヘトヘトになる子育て。
わかるよ、あなたのその気持ち!
一緒に泣いて笑って吐き出して
すっきり、リフレッシュしたら
ほらまたいっぱい笑顔で
ハグハグできるから♪

参加無料

無料託児あり
(先着10人)

※託児を希望する方は
申し込みの際に申し出
ください。



申込 9月9日(月) 午前9時から申し込みを受け付けます

イクネスしばたこどもセンターへ申込用紙を提出または電話で申し込みください。(先着順)
※申込用紙は、こどもセンターに設置しています。 新発田市・イクネスしばたのホームページからもダウンロードできます。

申込・問合せ先

新発田駅前複合施設(イクネスしばた) こどもセンター
【電話】0254-28-9952 【送付先】〒957-0055 新発田市諏訪町1-2-12

イクネスしばた

新発田駅前複合施設

新発田市諏訪町1-2-12
TEL.0254-28-9950
<http://www.ikunesu-shibata.jp/>



イクネスしばたおやこキッチン

「親子でにぎにぎ！おにぎりランチ」を開催します

就学前親子を対象とした料理教室「おやこキッチン」シリーズの第2弾。今回は2～3歳のお子さんが対象です。簡単で栄養満点なランチメニューを親子で作ります。

【ここがポイント！】

2歳から参加できる親子料理教室です。手軽に作って食べられるおにぎりのランチメニューに親子で挑戦します。

楽しく作って食べることで食への関心を高めます。

【概要】

日時：9月10日（火曜日） 午前10時～午後1時

場所：イクネスしばた 2階 キッチンスタジオ、多目的室2

対象：満2歳から3歳のお子さんと保護者 12組（抽選）

参加費：親子1組 500円（お子さん1人追加につき200円）

講師：市の栄養士

内容：「親子でにぎにぎ！おにぎりランチ」（簡単で栄養満点なランチの調理と試食）

【メニュー】

カラフルおにぎり、さつまいものサラダ、みそ汁、季節のフルーツ

申込み：以下のいずれかの方法で8月27日（火）午後6時までに申込み。

①申込書をイクネスしばたこどもセンターへ提出

②電子申請（市・イクネスしばたのホームページ、チラシについているQRコードから申請
できます。）

※電話での申し込みは出来ません

※別紙チラシもご参照ください。



問合せ先：新発田駅前複合施設 こどもセンター係 担当：内田
電話：0254 - 28 - 9952



2さいからの

おやこ キッチン ②

9/10
(火)



親子でにぎにぎ！おにぎりランチ



親子で、簡単&栄養満点のランチづくりに挑戦！
料理は初めてのお子さんも気軽に参加ください。

- 【メニュー】★カラフルおにぎり（青菜&しらす、鶏そぼろ、鮭）
★みそ汁
★さつまいものサラダ ★季節のフルーツ



- 日時：9月10日（火曜日） 午前10時から午後1時
- 場所：イクネスしばた 2階 キッチンスタジオ ●講師：市の栄養士
- 対象：満2歳～3歳のお子さんと保護者（定員12組）
- 参加費：親子1組 500円（お子さん1人追加につき200円）
- 持ち物：エプロン、三角巾、手拭き、マスク、筆記用具
- 申込方法：8月27日（火）午後6時までに、別紙申込書をこどもセンターへ提出
または、市のホームページから電子申請で申し込みください。
←こちらのQRコードからも申し込みできます。



※申込み多数の場合は抽選となります。

当選の方のみ8月31日（土）までに電話でお知らせします。

※電話での申込みは出来ません

新発田駅前複合施設（イクネスしばた こどもセンター）

住所：新発田市諏訪町1-2-12

電話：0254-28-9952（こどもセンター直通）

イクネスホームページ：<http://www.ikunesu-shibata.jp>



令和元年9月3日

新発田市・胎内市・聖籠町定住自立圏 令和元年度第3回婚活イベント開催のお知らせ

今年度3回目の婚活イベントを聖籠町で開催します！
新発田市と胎内市、聖籠町がタッグを組んで圏域内の独身男女の結婚の希望を叶えます！

【ここがポイント！】

アルビレックス新潟の選手たちも使用している天然芝のグラウンドでスポーツをして、その後、隣接するレストランで食事をしながら、参加者同士の交流を深める婚活イベントです。



【内 容】

1. 婚活イベント

「SEIROUPIC(セイロウピック)☆オリンピックまであと1年！～アルビレッジ de 大交流会～」

アルビレッジでアクティブに体を動かし、気の合うパートナーと協力して、ここから恋を始めませんか？

※雨天の場合は室内でのレクリエーションやテーブルゲーム（謎解きなど）を行います。

【と き】 令和元年10月13日（日）10：00～14：00

【と ころ】 新潟聖籠スポーツセンター アルビレッジ（北蒲原郡聖籠町東港5-1923-12）

【料 金】 3,000円（飲食代、アルコールの提供はありません。）

【定 員】 男女各20名 【対 象】 概ね25歳から40歳までの独身男女

【申込期間】 令和元年9月5日（木）～9月25日（水）

【申込先】

㈱トアイリンクス（ムループ事務局）

電話またはホームページからの申込み

Tel：025-290-7606 HP：<https://www.mulove.jp>



2 その他 添付資料（PRチラシ）1枚



<問合せ>みらい創造課定住促進・婚活応援室
担当：黒田、竹前（電話 0254-22-3030）

素敵な出会い よーいスタート



セイロウピック SEIROUPIK

オリンピックまであと1年！ ～アルビレッジ de 大交流会～

アルビレッジで
アクティブに体を動かし
気の合うパートナーと協力して
ここから恋を始めませんか？

令和元年 10月13日 日 10:00 14:00

雨天の場合は室内でのレクリエーションやテーブルゲーム（囲碁など）を行います。



新潟聖籠スポーツセンター
アルビレッジ | 北蒲原郡聖籠町
東港5-1923-12

募集人数 おおむね25歳～40歳・婚身の
男女各20人 計40人(抽選)

参加者全員に景品があります！

参加料 3,000円(飲食代含む)
※アルコールの提供はありません。

持ち物

- ・本人確認ができるもの
(運転免許証など)
- ・動きやすい服装、スニーカー

募集期間 9月5日(木)～25日(水)
※9/26(木)からキャンセル料が発生します。

JAPAN サッカーカレッジによる
ウォーミングアップ講習があります！

※定員に達しない場合は、募集を継続します。
※男性は事前説明会に参加される方を優先します。
※新発田市・胎内市・聖籠町在住の新規申込みの方を優先します。

JAPANサッカーカレッジ
トレーナー専攻科 教務
山中 惟嗣 先生



申込方法 後トアイリンクス(ムループ事務局)
Tel 025-290-7606 9:00～18:00
HP <https://www.mulove.jp> 電話またはHPから
①氏名 ②ふりがな ③性別 ④生年月日 ⑤住所
⑥連絡電話番号 ⑦メールアドレス をお知らせください



LUNCH TIME

アルビレッジでアクティブ
に体を動かした後は、
オレンジカフェで
アルビ選手と同じ
ランチビュッフェを
楽しめます！



男性参加者向け事前説明会

と き: 10/3(木) 19:00～20:30
と ころ: 聖籠町町民会館 第2・3会議室
(聖籠町諏訪山1280)



不動産フェア（不動産無料相談会では空き家相談にも応じます）

(公社)新潟県宅地建物取引業協会新発田支部主催で毎年開催している不動産フェア。今年も空家等関連団体と連携し、空き家の活用・解体・管理等の相談にも応じます。

【ここがポイント！】

不動産のお悩みに、専門家がお答えします！

【概要】

1 日 時 令和元年9月21日(土) 午前10時～午後4時

2 場 所 ヨリネスしばた 札の辻ラウンジ

3 申込み ①不動産物件案内は、申込み不要

②不動産無料相談会は、事前申込みでの先着順を優先します。

(当日の飛び込みも受け付けますが、ご希望に添えない場合があります。)

4 内 容

①不動産物件案内（土地・中古住宅・賃貸物件など）

②不動産無料相談会

不動産の売買・賃貸・利活用、空き家バンク、空き家の解体・維持・管理、相続税、相続登記など

申込み方法等、詳しくは別添のチラシをご覧ください。



問合せ先：建築課施設管理係 担当：遠藤、大江
電話：0254 - 22 - 3030 (内線 1768)

買いたい・売りたい・建てたい人の
ニーズに応えます！

不動産 フェア

令和元年
9/21(土)
10時～16時
ヨリネスしばた 1階
札の辻ラウンジ

不動産物件案内 土地・中古住宅・賃貸物件など

無料相談会

あなたのお悩みに、専門家がお答えします！

- ・不動産の売買・賃貸、利活用、空き家バンクに関すること
 - ・法律や相続・権利関係、成年後見人等に関すること
 - ・不動産表示登記・境界に関する調査・測量等に関すること
 - ・建物の取り壊し、維持・修繕等に関すること
 - ・空き家の見回り、除草や樹木の剪定、管理に関すること
- 事前予約優先。当日受付も可能（詳細は裏面をご覧ください。）

お問合せ先

公益社団法人新潟県宅地建物取引業協会新発田支部
〒957-0065 新発田市舟入町2丁目5-21 TEL:22-1220 FAX:23-2219

主催：公益社団法人新潟県宅地建物取引業協会新発田支部

共催：公益社団法人新発田地域シルバー人材センター、社会福祉法人新発田市社会福祉協議会
新潟県司法書士会、新潟県土地家屋調査士会、新発田市建設業協会、新発田市

協力：新潟県弁護士会、関東信越税理士会新発田支部

あなたのお悩みに、専門家がお答えします！

先着順

無料相談会 申込書

令和元年 9月21日(土) 開催

【申込期間】 8月13日(火) ~ 9月13日(金)

ふりがな			電話 番号	※日中連絡のとれる番号をご記入ください。
氏名				
希 望 時 間 帯	<input type="checkbox"/> 10時 <input type="checkbox"/> 11時 <input type="checkbox"/> 12時 <input type="checkbox"/> 13時 <input type="checkbox"/> 14時 <input type="checkbox"/> 15時			
	相談時間はお一人様約30分です。相談時間は予約受付後、改めてご連絡いたします。 先着順のため、ご希望に添えない場合がありますので予めご了承ください。			
相談内容	(該当する相談内容 全てにチェック)			
	<input type="checkbox"/> 不動産の売買・ 賃貸、利活用	<input type="checkbox"/> 土地の境界の 調査・測量	<input type="checkbox"/> 不動産の登記、 成年後見など	
	<input type="checkbox"/> 相続税・譲渡 所得税など	<input type="checkbox"/> 建物の取り壊し、 維持・修繕など	<input type="checkbox"/> 空き家の見回り、 除草・剪定など	
	<input type="checkbox"/> 遺産相続等の トラブルなど	<input type="checkbox"/> 空き家バンク	<input type="checkbox"/> その他	
	(具体的な相談内容をご記入ください)			
<hr/> <hr/> <hr/> <hr/> <hr/> <hr/> <hr/> <hr/> <hr/> <hr/>				
※ご提供いただいた個人情報は当相談会の開催目的以外に利用することはありません。				

お申込先 FAX: 0254-26-3559 郵送: 〒957-8686 新発田市建築課

お問合せ先

公益社団法人新潟県宅地建物取引業協会新発田支部
〒957-0065 新発田市舟入町2丁目5-21 TEL:22-1220 FAX:23-2219

報道資料



新発田市

令和元年9月 3日
新発田市生涯学習センター

『マナビィフェスティバル2019』

楽しみながら学ぶ心を育む、毎年恒例の催しです。センター利用者によるピアノ発表会や児童生徒が夏休みに作った作品展、「ものづくりコーナー」では、10種類の体験ができます。

【ここがポイント！】

ものづくりコーナーでは、毎年楽しみにしている子供たちがお小遣いを握りしめて来場します。

【概要】

1. 日 時 令和元年9月7日(土)8日(日)午前9時30分～午後3時30分
2. 場 所 新発田市生涯学習センター
3. 内 容 大人のピアノ教室卒業生による発表会、新発田バンドフェスプレコンサート、オリジナルものづくり、『楽器・筆ペン・ぬり絵』体験コーナー、日本アマチュア無線連盟 JARL 新発田クラブによる無線局の公開運用、児童生徒発明工夫・模型・標本展覧会、軽食喫茶コーナーなど

※ 詳しくは、添付のチラシをご覧ください。



問合せ先：新発田市生涯学習センター 担当：寺野
電 話：0254 - 26 - 7191

オリジナルもののづくり

とき：9月7日(土)・8日(日)

じかん：午前10時～午後3時30分（受付は、3時まで）

ところ：新発田市生涯学習センター ☎ 26-7191

材料費：100円～600円



りょうきん さくせいじかん
料金と作成時間（めやす）

- ① 300円～・30分～
- ② 100円・20分～
- ③ 300円・30分～
- ④ 150円・30分～
- ⑤ 500円～・10分～
- ⑥ 300円・30分～
- ⑦ 300円～・30分～
- ⑧ 300円～・30分～
- ⑨ 250円～・10分～
- ⑩ 300円・20分～



1. ちりめんで作る京菓子



2. 己書のありがとうポストカード



3. おだんごアニマルくん♡



4. ゆび筆 絵手紙



5. 布やお花を使った小物作り
(カルトナーージュ)

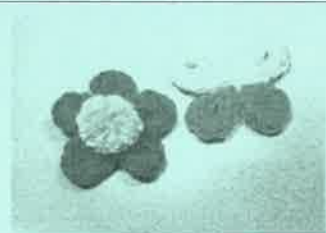

6. 3本指編の花とチョウチョ



7. バッグチャーム
ネコ タッセル



8. クラフトテープで
バックと小物入れ



.アロマミスト・しゅわしゅわ
バスソルト・アロマジェルボール



10. プラ板キラキラリボンデコ

体験コーナー

7日(土)8日(日) 午前10時～午後3時

- ・日本アマチュア無線連盟(JARL)新発田クラブによる
無線局の公開運用、電波適正利用に関するPR
- ・筆ペン・ぬり絵

8日(日)午後0時30分～午後1時30分

- ・楽器体験<楽器に触れ、音を出してみよう>
ドラム・キーボード・エレキギターなど

♥午後2時からバンドフェスプレコンサートがあります。
ぜひ聞いてくださいね

おうちの方へ

- * 未就学児のお子さんは、安全のため保護者同伴でご参加ください
- * どなたでもご参加いただけますが、各ブースの受付は、
お子様優先とさせていただきます



生涯学習センターで 作品の見本を
ご覧いただけます (一部作品除く)

主 催：新発田市生涯学習センター
問合せ：☎ 0254-26-7191

マナビィ

楽しみながら「学ぶ心」を育む生涯学習センターの催しです。
ぜひお越しいただき、ふるってご参加ください。

フェスティバル2019

開催日 令和元年9月7日(土)・8日(日) 午前9時30分～午後3時30分

会場 新発田市生涯学習センター **入場無料**



7日(土)の催し

大人のピアノ発表会

時間 午前9時30分～午後1時
会場 講堂

生涯学習センターの「初心者ピアノ教室」を卒業した皆さんと講師の発表会。

8日(日)の催し

楽器体験

～楽器に触れ、音を出してみよう～

時間 午後0時30分～1時30分
会場 講堂 参加費無料

ドラム・キーボード・エレキギターなど

ぜひ聞いてくださいね

バンドフェスプレコンサート

時間 午後2時～3時30分 入場料 無料

7日(土)・8日(日) 両日同時開催

オリジナルものづくり (全10種類)

ものづくりの先生が大集合!

時間 午前10時～午後3時30分 (受付 午後3時まで)

会場 ふれあいロビー、講堂前

※各ブースの受付は、お子様優先とさせていただきます。
※体験には、材料費のみ必要です。(千円以内)

作品内容

ちりめんで作る京菓子(ちりめん細工)、己書のありがとうポストカード、おだんごアニマルくん♥(カントリークラフト)、ゆび筆 絵手紙、布やお花を使った小物作り(カルトナーージュ)、3本指編みの花とチョウチョ、バックチャーム ネコ・タッセル、クラフトテープで作るバッグと小物、アロマミストしゅわしゅわバスソル・アロマジェルボール、プラ板キラキラリボンテコ



見本作品例

日本アマチュア無線連盟(JARL) 新発田クラブによる 無線局の公開運用、電波適正利用に関するPR

時間 午前10時～午後3時

会場 2階ロビー



児童生徒発明工夫・模型・標本展覧会

時間 午前10時～午後3時

会場 多目的ホール

小・中学生が夏休みに一生懸命に作った作品を展示します。

問い合わせ 三市北蒲原郡地区理科教育センター ☎(22)2139



展覧会の様子

軽食喫茶 (有料)

時間 午前10時～午後3時30分

会場 中庭テラス

疲れたらひと休み。飲み物や軽食を用意しています。





第49回新発田市美術展覧会(市展) 出品作品受付開始

10月19日(土)～23日(水)の5日間、新発田市カルチャーセンターで開催される、市内最大の美術展覧会「市展」の出品作品の受付を開始します。詳しくは、開催要項をご覧ください。

【ここがポイント!】

今年は、「市展賞」「奨励賞」「新潟日報美術振興賞」の3つの賞を授与します。

【概要】

要項及び申込書は生涯学習センター、各地区公民館、市民文化会館に設置してあります。

【応募資格】 次のいずれかに該当する満15歳以上の方。

▼新発田市及び聖籠町に在住 ▼市内に在学または在勤 ▼市内美術グループに所属

【募集作品】 日本画、洋画、版画、彫刻、工芸、書道、写真、造形、華道

【申込期間】 9月2日(月)～9月20日(金) <華道部門は9月13日(金)まで>

【申込先】 生涯学習センター、各地区公民館、市民文化会館

※生涯学習センターは平日・土日祝、各地区公民館及び市民文化会館は平日のみ受け付けます。

【応募作品】 作品は未発表の作品(公募展に入選したもの以外)に限ります。

【出品料】 大人1,000円(1,500円)、学生及び生徒400円(600円)

※()内は2点出品した場合。出品できる数は部門によって異なります。

【賞(副賞)】 市展賞(賞金2万円)、奨励賞(賞金5千円)、新潟日報美術振興賞(記念品)

【作品搬入日】 10月16日(水) <華道は10月18日(金)>



※昨年度の様子



問合せ先：中央公民館事業係 担当：奥村

電話：0254-22-8516 (内線 無)

第49回新発田市美術展覧会(市展)開催要項

市民に美術活動の発表と鑑賞の場を提供し、創作意欲の高揚を図るとともに本市美術文化の発展に資するため、第49回新発田市美術展覧会を開催する。

- 1 主催 新発田市、新発田市教育委員会、新発田市美術展覧会運営委員会
共催 新発田市文化団体連合会
特別協賛 新潟日報美術振興財団
後援 エフエムしばた、新潟日报社、毎日新聞新潟支局、朝日新聞新潟総局、
読売新聞新潟支局、産経新聞新潟支局、NHK新潟放送局、BSN新潟放送
N S T、TeNYテレビ新潟、UX新潟テレビ21

- 2 開催期間 令和元年10月19日(土)～23日(水)
午前9時～午後6時(ただし最終日は午後4時まで)
◇華道展 1次展 10月19日(土)～20日(日)
2次展 10月21日(月)～23日(水)

- 3 会場 新発田市カルチャーセンター 新発田市本町4丁目16番83号

- 4 展示部門 日本画、洋画、版画、彫刻、工芸、書道、写真、造形、華道
※併催:第47回新発田市幼児、小・中学校美術展(ジュニア展)

- 5 出品規定
 - ① 応募資格 ア 新発田市及び聖籠町に在住する満15歳以上の人
イ 市内の学校に在学又は市内の事業所に勤務している満15歳以上の人
ウ 市内の美術グループに所属している満15歳以上の人
 - ② 作品 一般(審査対象)の作品は作品規格を満たした未発表のものに限る
※未発表とは、公募展に入選したものでないこと
※公民館まつりやいきいき作品展、手工芸・水墨画展で発表したものは出品可能
 - ③ 出品料 部門ごとに、大 人:1点1,000円 2点1,500円
学生・生徒:1点 400円 2点 600円
※申込み後の取消しについては、出品申込み期間内であれば出品料を返納します。

6 出品申込み

① 申込み場所・申込み期間

No.	申込み場所	申込み期間	受付
1	新発田市生涯学習センター	令和元年9月2日(月)～9月20日(金) (華道部門のみ9月13日(金)まで) 午前9時～午後5時15分 ※締切厳守	平日・土日受付
2	市民文化会館		平日のみ受付
3	豊浦地区公民館 紫雲寺地区公民館 加治川地区公民館		

② 出品料の納入

出品料は、申込みと同時に納入してください。

③ その他

郵送等も可。この場合、返信用の封筒(82円切手を貼付、宛名明記)を同封のこと。

※9月18日(水)必着

(送付先) 〒957-0053 新発田市中央町5-8-47 新発田市中央公民館事業係

7 作品搬入・搬出

① 搬入 **10月16日(水) 午後4時から8時までに**、展示会場に搬入してください。

◇華道の生込み 1次展 10月18日(金) 午後4時～8時

2次展 10月20日(日) 午後6時45分～9時

② 搬出 **10月23日(水) 午後4時から8時までに**、展示会場から作品引換証と引換えに搬出してください。

※時刻までに搬出のない場合は、保管の責を負いかねます。

③ 作品の搬入・搬出に関わる費用は、出品者の負担です。

8 展 示

① 原則全出品作品を展示します。ただし運営委員会が不相当と判断したものは展示しません。

② 展示された作品は、開催期間中は搬出することはできません。

③ 展示に関しては、出品者は異議を申し立てることはできません。

9 表 彰

① 各部門(造形、華道部門を除く)の優秀作品に対し、『市展賞』、『奨励賞』、『新潟日報美術振興賞』を授与します。

② 市展賞には賞状と副賞2万円、奨励賞には賞状と副賞5千円、新潟日報美術振興賞には賞状と記念品が贈呈されます。ただし、奨励賞と新潟日報美術振興賞は、出品者数によっては、授与しない場合があります。

10 出品者の来歴(造形、華道部門を除く)

出品申込書及び出品票の来歴欄には、部門ごとの来歴を記入してください。「一般」は、審査対象になります。その他は審査対象外です。

※次の①～⑥に該当する人は審査対象外です。

- ① 市展賞または記念特別賞を2回受賞した人
- ② 市展賞または記念特別賞1回とその他の賞を2回受賞した人(第31回展以降の規定。その他の賞には第30回展までの新潟日報賞と落谷虹児記念館賞は含まれません)
- ③ 市展賞または記念特別賞を除くその他の賞を合計10回受賞した人
- ④ 第30回展以前の規定で無審査となった人
- ⑤ 元運営委員
- ⑥ 運営委員

11 その他

- ① 会期中(搬入・搬出含む)における不慮の事故や災害による作品の破損等については、その責を負いません。
- ② 受賞者の表彰式は10月19日(土)開場式終了後、新発田市カルチャーセンター 正面玄関ホールで行います。
- ③ 作品審査は10月17日(木)に展示会場で行います。審査の一般公開は午前9時45分～10時15分です。(ギャラリーからの見学のみで質問や私語はできませんのでご注意ください)
- ④ 審査員による作品解説会を10月17日(木)午後1時～2時に展示会場で開催します。どなたでも参加できます。
- ⑤ 運営委員による市民鑑賞会を開催します。詳しくは後日、広報しばた等でお知らせします。
- ⑥ 申込み締切り後の作品名の変更はできません。
- ⑦ 受賞作品をカラー写真で掲載した市展目録は200円で販売します。
- ⑧ 本展覧会に関わる個人情報、本展覧会の用務以外には使用しません。
- ⑨ 事務局は、新発田市中心公民館事業係(生涯学習センター事務室内)におきます。

12 作品審査員(敬称略)

- * 日本画 横山 秀樹(新潟市新津美術館館長、美術評論家連盟会員、第4回日展外部審査員(日本画))
- * 洋画 山田 修市(東北芸術工科大学名誉教授、独立美術協会会員、日本臨床美術協会会員)
- * 版画 鶴巻 貴子(県展委員・無鑑査、第73回日本版画協会展山口源新人賞受賞、第13回浜松市美術館版画大賞展大賞受賞)
- * 彫刻 本間 公司(新潟県彫刻会会長、新潟県美術家連盟事務局次長、県展委員・無鑑査)
- * 工芸 小磯 稔(新潟大学名誉教授、県展参与(学術))
- * 書道 田中 藍堂(新潟県書道協会副理事長、新潟県美術家連盟常務理事、県展無鑑査)
- * 写真 清水 重蔵(社)日本写真家協会会員)

13 問合せ先 新発田市中心公民館事業係(生涯学習センター事務室内)TEL:0254-22-8516

作品規格

※各部門とも額縁はガラス張りを使用しないでください。(日本画・書道はアクリル板も不可)

※額装作品(写真を除く)はヒートンを打ち、ひもを付けてください。

部門	規格事項	点数
1	日本画 水墨画は紙本、絹本とも枠張表装。アクリル板使用不可。 作品の大きさは10号以上で、額装 縦 170 cm × 横 140 cm 以内。	1点
2	洋画 油絵、水彩、パステル、素描で10号(長辺 53 cm) 以上。 最大で、縦 250 cm × 横 250 cm 以内。	1点
3	版画 額装。ガラス不可、アクリル使用。	1点 (30号未満は2点も可)
4	彫刻 木、石、セメント、石こう、金属、その他。	2点以内
5	工芸 漆工、金属、木工、竹工、陶芸、染織、七宝、刺繍、押し花、折り紙、ステンドグラス、和紙ちぎり絵、切り絵、籐、その他。 縦 180 cm × 横 150 cm 以内。	2点以内
6	書道 毛筆、刻字、篆刻、枠張表装。軸装及びアクリル板使用不可。 縦額 182 cm × 76 cm 以内。横額 76 cm × 152 cm 以内。 ただし、硬筆を除く。別紙、釈文用紙添付のこと。	1点
7	写真 出品申込書の「大きさ欄」には、写真のサイズを記入する。 パソコンで加工、修正した作品は申込書のPC欄を○で囲むこと。(審査には影響しません。) 単写真サイズは半切及びA3以上。必ず木製パネル張りで額縁は不可。ただし、写真の交換ができるパネル張りは可。 組写真は「組写真」と記入。そのパネルサイズは 73 cm × 103 cm 以内とし、パネルに貼る写真サイズは四切及びA4以上とする。 ※人物等が写っており、人物の特定が出来る場合は個人情報保護の観点から、撮影された個人の了解を得るなどのご配慮をお願い致します。(個人対応をお願いいたします。) 肖像権侵害等の問題については、主催者は一切の責任を負いません。	全倍以上及び組写真は1点。 半切、A3、全紙まで(パネルの長辺 70 cm 以内)は2点も可。
8	造形 上記の部門に属さない平面及び立体作品。 縦 200 cm × 横 200 cm × 高さ 200 cm 以内。	1点
9	華道 作品は巾 150 cm 以内。(華席数によって多少異なる) 奥行き 90 cm 以内。	1点

* 上記の規格以外の作品は展示不可。

* 展示可否の最終判断は、運営委員会が決定します。



第 69 回新発田音楽文化協会定期演奏会

新発田市及び近郊のクラシック演奏家、音楽教師などを中心とした演奏会

【ここがポイント！】

地元で活躍する演奏家たちのすばらしい演奏をお楽しみください

【概要】

- 1 主 催 新発田市音楽文化協会、新発田市民文化会館
- 2 日 時 9 月 29 日(日) 14 時開演 (13 時 30 分開場)、16 時終演予定
- 3 場 所 新発田市民文化会館大ホール
- 4 入場料 無料
- 5 演奏曲目
 - ・ピアノ独奏 英雄ポロネーズ (ショパン作曲)
 - ・ソプラノ独唱 この道 (山田耕筰作曲)、あなたがほしい (サティ作曲)
 - ・ピアノ連弾 愛の喜び (クライスラー作曲) 他



問合せ先：市民文化会館業務係 担当：勝見

電話：0254 - 26 - 1576

第69回 新発田市音楽文化協会 定期演奏会

2019年 9月29日(日)

開演14時00分 (開場13時30分)

新発田市民文化会館 大ホール (入場無料)

出演者

荻野 久美
長谷川真理
石川美佐子

石井 愛
斉藤美和子
諏訪 薫

宮澤 夕佳
本間真理子
渡邊 倫子

熊倉 孝子
鶴巻 絹子
宮下友里子

主催：新発田市民文化会館／新発田市音楽文化協会 後援：新潟日报社
お問い合わせ 0254-26-1576 (新発田市民文化会館)

— プログラム —
Program

1. ピアノ独奏 荻野 久美
・ピアノ曲集《お菓子の世界》より 湯山 昭
・喜びの島 ドビュッシー
2. ソプラノ独唱 石井 愛 (ピアノ 宮澤 夕佳)
・アンピール劇場の歌姫 作詩 D・ボノー/N・ブレ 作曲 サティ
・魅惑のワルツ 作詩・作曲 マルケッティ
3. ピアノ独奏 熊倉 孝子
・叙情小曲集 第3集 作品43より「蝶々」
第5集 作品54より「ノクターン」「小人の行進」.... グリーグ
4. ソプラノ独唱 長谷川真理 (ピアノ 齊藤美和子)
・この道 作詩 北原白秋 作曲 山田耕筈
・アマリリス 作詩 長崎 透 作曲 中田喜直
・夢のあとに 作詩 R・ビュシーヌ 作曲 フォーレ
・あなたが欲しい 作詩 H・パコリ 作曲 サティ
5. ピアノ独奏 本間真理子
・ポロネーズ 第6番「英雄」変イ長調 作品53 ショパン
- * * * * * 休 憩 * * * * *
6. ピアノ独奏 鶴巻 絹子
・ピアノソナタ 第21番 ハ長調「ワルトシュタイン」第1楽章 ベートーヴェン
7. ソプラノ独唱 石川美佐子 (ピアノ 諏訪 薫)
・《六つの子供のうた》より「秋の野」..... 作詩 北原白秋 作曲 團 伊玖磨
・《49のドイツ民謡集》Wo033より「下の谷底では」..... ドイツ民謡 作曲 ブラームス
・最後の歌 作詩 F・チッミーノ 作曲 トステイ
8. ソプラノ独唱 渡邊 倫子 (ピアノ 齊藤美和子)
・六騎 作詩 北原白秋 作曲 山田耕筈
・電話 作詩 川路柳虹 作曲 山田耕筈
・愛の小径 作詩 J・アヌイ 作曲 プーランク
9. ピアノ連弾 宮下友里子/宮澤夕佳
・愛の喜び 作曲 クライスラー 編曲 エモンツ
・スラヴ舞曲 作品72 第2番 ホ短調 作曲 ドヴォルザーク
・ピアノ協奏曲 第2番 第1楽章 ハ短調 作曲 ラフマニノフ 編曲 久木山 直