

「経済センサス活動調査」
 情報政策課統計係(☎28-9621)、調査票の記入方法などについては経済センサス活動調査コールセンター(☎0120-430-103)に
 経済センサス活動調査が、6月1日(☎)を基準日としてすべての事業者・企業を対象に実施されます。

調査票は、5月中旬以降に国が業務を委託した民間事業者から郵送されるか、統計調査員が配布しますので、インターネットまたは郵送で回答

お知らせ

感染予防対策のお願い
 イベントなどに参加する場合は、マスクの着用などにご協力ください。一人一人の感染予防が皆様の安心安全につながります。ご理解をお願いします。

お知らせ

お知らせ・イベント・講座・募集

4月1日から新たに下水道が使用できる区域を拡大しました。生活環境を向上させ、きれいな河川を取り戻すため、下水道や農業集落排水を整備しています。下水道工事が完了した地域では、「公共ます」に接続すればすぐに使用できますので、できるだけ早い接続をお願いします。

下水道の接続可能区域は市ホームページをご覧ください。か、お問い合わせください。

下水道が使用できる区域を拡大しました

調査員は写真付きの「調査員証」を携帯しています。不審に思ったら、調査員証の提示を求めるとともに、市へお問い合わせください。

下水道の接続可能区域は市ホームページをご覧ください。か、お問い合わせください。

新規個人墓地は認められていません

国の指針により、個人の所有地に新たに墓を建てることはできません。寺院墓地または各自治会管理の墓地の利用をご検討ください。詳しくは、お問い合わせください。

下水道接続促進員が訪問します

下水道や農業集落排水が整備された地域で、未接続の住宅や事業所へ、身分証明書を携帯した下水道接続促進員が訪問します。下水道などへの接続に関する相談や排水設備工事費融資あっせん制度、市の指定工事店などについて説明しますので、気軽に「相談ください」。

自動車税(種別割)、軽自動車税(種別割)の納期限は5月31日(月)

自動車税(種別割)は県新発田地域振興局県税部(豊町3、☎26-9123)、軽自動車税(種別割)は下表のとおり
 納税通知書に記載されている金融機関やコンビニエンスストア、または県税である自動車税(種別割)は各地域振興局県税部、市税である軽自動車税(種別割)はヨリネスばた、各支所で納税してください。
 なお、軽自動車税(種別割)は、使用の有無にかかわらず、毎年4月1日現在で対象車種を所有している方に課税されます。人に譲ったり廃車したりした場合は、速やかに届け出てください。届け出をしないと税金がかかり続けますので、ご注意ください。

車種	届出先・問合せ先
原動機付自転車(125cc以下)、小型特殊自動車(農耕作業車を含む)	市税務課諸税係(ヨリネスばた3階、☎28-9320) ※廃車手続きのみ各支所でもできます。
軽三輪車、軽四輪車	軽自動車検査協会新潟主管事務所(新潟市東区紫竹卸新町、☎050-3816-1850)
軽二輪車(125cc超250cc以下) 二輪の小型自動車(250cc超)	北陸信越運輸局新潟運輸支局(新潟市中央区出来島、☎050-5540-2040)

※廃車に伴う軽自動車税(種別割)の月割還付はありません。
 軽自動車税(種別割)の納税通知書は5月10日(☎)に発送予定です。



お知らせ 「コミュニティバス」などに広告を掲載しませんか

- ①は市民まちづくり支援課公共交通推進室(☎28-9644)
- ②は(株)新交企画(☎025-245-3211)

申込方法や広告掲載料など、詳しくはお問い合わせいただくか、市ホームページをご覧ください。

- 【募集広告種別】**
- ①新発田市コミュニティバス(菅谷・加治)…車内広告、車外広告、音声広告
 - ②あやめバス…車内ステッカー、車内ポスター、前面幕、車内入口ステップ、パンフレットスペース
 - ③他 広告掲載料のほか、広告作成費、撤去費(車外のみ)も必要です。川東コミュニティバスへの広告掲載については、①へお問い合わせください



▲新発田市コミュニティバス

回数券をご利用ください
 市のコミュニティバス3路線及び「まつうら号」で共通して使える回数利用券を販売しています。
 ▼100円券×11枚つづり…1000円
 ▼50円券×11枚つづり…500円

販売場所=コミュニティバス・まつうら号車内、市観光情報センター(イクネスしばたMINTO館内)、生涯学習センター、健康長寿アクティブ交流センター、カルチャーセンター、菅谷コミュニティセンター、川東コミュニティセンター、新発田市勤労者福祉サービスセンター(新発田商工会議所内)、松浦農村環境改善センター、市民生活課・市民まちづくり支援課(ヨリネスしばた内)、加治川支所、新発田中央高校(100円券のみ)

お知らせ 「ふとっパラ」「ふとっパラプレミアム」特別販売中!

農林水産課農業経営推進係(☎33-3108)

5月31日(☎)まで
 ※天候によっては、入荷しない場合もありますのでご了承ください。

【ふとっパラ】
 「太い、甘い、やわらかい」の3拍子そろった新発田産のアスパラガスです。
 販売店舗=セキカワカナモノ(大手町1)、JA北越後農産物直売所(島潟)、ウオロク緑店(緑町3)・東新町店(東新町4)・住吉店(住吉町4)・コモ店(舟入町3)

【ふとっパラプレミアム】
 春先に少量しか採れない、幻の極太アスパラガスです。
 販売店舗=JA北越後農産物直売所(島潟)



▲「ふとっパラプレミアム」

松くい虫防除の薬剤散布

薬剤散布を行いますので、周辺の道路や遊歩道の通行規制にご協力ください。

また、薬剤散布後2週間は、笹や山菜などを採取しないでください。天候などにより、期間や時間を変更する場合があります。詳しくは、お問い合わせください。市ホームページをご覧ください。

時・所

- 5月11日(火)、7月13日(火)の午前4時〜7時、午後2時30分〜7時：紫雲寺地区(紫雲ゴルフ倶楽部)
5月24日(月)午前4時〜11時頃：五十公野公園(升湯・あやめ園周辺)
5月25日(火)〜27日(木)の午前4時〜11時頃：紫雲寺地区(西部米子桜橋道線から海側の松林)
5月31日(月)午前4時〜7時、午後2時30分〜7時：紫雲寺地区(ノーブルウッドゴルフクラブ)
6月2日(水)午前4時〜8時頃：豊浦地区(真木山中央公園、フォレストカントリー倶楽部)
農林水産課里山保全係(28-9110)

戸籍証明書の発行を一時休止します

システムの保守作業のため、窓口での戸籍証明書、戸籍の附票の写しの発行を一時休止します。ご不便をお掛けしますが、ご理解をお願いします。

5月25日(火)午後5時15分〜7時

住民票や印鑑登録証明書の発行、印鑑登録は右記日時でも通常通り受け付けます。印鑑登録証(カード)が必要です。

市民生活課(28-9110)
緊急告知FMラジオを活用した情報伝達訓練を行います

地震や津波、他国からの武力攻撃などの発生時に備え、全国瞬時警報システム(J-Alert)を使用した情報伝達訓練が行われます。

当市では、J-Alertで受信した情報を、エフエムじばたの割り込み放送により市民に伝える訓練をします。当日は、これはJ-Alertのテ

所 収納課(ヨリネスじばた3階)
収入課(28-9300)
健康長寿アクティブ交流センターの仮予約申請

働き方改革相談会(社会保険労務士などによる労働時間削減や人材確保などの相談)
年金相談(社会保険労務士による年金などの相談)
法務相談(弁護士による相続、事故などの相談)
経営相談(認定事業再生士による事業承継などの相談)

定期利用団体の活動を支援するため、仮予約の申請を受け付けます。
学習・生きがい活動のため、原則毎月1回以上同センターの使用を予定し、令和3年10月1日(金)〜令和4年3月31日(木)の使用について予約する団体

5月10日(月)〜5月23日(金)
仮予約申請書兼計画書を提出してください。申請書は同センターにあります。結果は6月末までに、郵送でお知らせします。
調整が必要な団体には、個別に連絡します。

同センター(26-3030)
申告所得税などの口座振替日について

新型コロナウイルス感染拡大防止のため、確定申告の申告期限と納付期限が延長されました。これに伴い、口座振替を利用されている方の引き落

ストです。こちらは新発田市です。という放送が流れますので、災害などと同様にならないようご注意ください。

5月19日(水)午前11時〜
地域安全課消防防災係(28-9510)
グリーンカーテンづくりをしませんか

つる性の植物を窓や壁に沿わせて茂らせると、日差しが和らぎ、見た目も涼やかです。春に苗を植えると、夏には立派なグリーンカーテンが出来上がります。
市では、グリーンカーテンの収穫物を使ったレシピや写真のコンテストなどの催しを企画しています。グリーンカーテンを楽しみながら、温暖化防止や節電に貢献しませんか。

環境衛生課生活環境係(28-9120)



地域の団体が協力して課題を解決する取組に助成します

詳しくは、お問い合わせください。

対象団体：市内の自治会、学校、ボランティア団体、NPO法人、企業など

対象事業：他団体などと連携・協力して課題の解決や地域の活性化を目指す取組
補助金額：上限7万円(事業に必要な経費)

6月30日(木)まで
新発田地域づくり支援センター(市民まちづくり支援課内、28-7164)

景観アドバイザー無料相談

5月26日(水)午後2時〜4時
地域整備庁舎

屋外広告物、建築物などの形態意匠、色彩に関する相談
※実際に設計やデザインを行うものではありません。

5月19日(水)午後5時まで
建築課景観行政係(26-3557)

新発田しんきん無料相談

補助率・上限額：中小企業者は対象経費の3分の1以内、小規模企業者は対象経費の2分の1以内。上限額はいずれも100万円

交付の可否と交付額は、審査を行い、予算の範囲内で決定します
交付決定前に行った契約や備品購入は補助の対象外となります

5月10日(月)〜6月11日(金)
申請書類を直接提出してください。申請書類は、商工振興課にあるほか、市ホームページからダウンロードできます

商工振興課商業・まちなか振興係(28-9650)



新発田出身アーティストセレクション Vol.12 「浅香みのり ピアノリサイタル」

市民文化会館(26-1576)
当市出身のピアニスト・浅香みのりさんによるピアノリサイタルです。テクニックと表現力に定評のある浅香さんの演奏をぜひお聴きください。

演奏曲(予定)
ドビュッシー作曲：前奏曲集より「亜麻色の髪の乙女」
「沈める寺」「花火」、バッハ作曲(ブゾーニ編曲)：「シャコンヌ」、リスト作曲「ピアノ・ソナタ短調」ほか



7月31日(土)午後2時〜(午後1時30分開場)

市民文化会館
1000円(全席指定)
※未就学児の入場不可。

チケット発売日=5月20日(木)
チケット販売所=喫茶「紫音」(市民文化会館内)、健康長寿アクティブ交流センターきやり館、新発田市観光情報センター(イクネスじばたMINTO館内)

危険です! 灯油などを絶対に下水道に流さないで!

下水道課普及管理係(23-7284)

下水道管内に流れ込んだ灯油などは、引火や下水道施設の損傷の原因になりますので、灯油などの可燃物は絶対に流さないでください。

その他にも、次のものは下水道に流さず、定められた方法で適切に処分してください。



- 油類・生ごみ... 宅内排水設備や下水道管のつまりの原因となります
ティッシュペーパー... トイレトペーパー以外の溶けない紙は、つまりの原因となります
重金属、農薬、殺虫剤などの有毒物質... 処理施設に影響を与えます
塩酸などの劇薬... 下水道管が腐食し、道路の陥没などにつながります

イベント

5月のイクネスシネマ

時 5月16日⑩午前10時〜(吹替版)、午後2時〜(字幕版)
所 イクネスしばた
上映作品Ⅱ「シェフ ミツ星フー ドトラック始めました」
内 不器用な父と息子のアメリカ横断ロードムービー
定 各回30人(先着順)
※各回上映の1時間前から整理券を配ります。
問 新発田駅前複合施設企画総務係(☎28-9950)



「あなまのあなま」

時 5月23日⑩午前9時〜(売り切れしだい終了)
所 新鮮おさかな市場(藤塚浜)
内 松塚漁港で水揚げされた鮮魚や干物、海鮮炊き込みご飯、

イクネスしばた読書会

あなたは読んだ本や、お気に入りの本について紹介してみませんか。
時 6月6日⑩午後1時30分〜3時30分
所 イクネスしばた
内 グループに分かれ、1人ずつ本を紹介し、その後、グループごとに歓談をします
定 20人(先着順)
持 紹介する本(マンガ、雑誌を除く)
申 木曜日を除く、5月14日⑩〜31日⑩
問 中央図書館(☎22-2418)

にいがた美しいまちなみフォーラム2021

講演とパネルディスカッションを通じて、美しいまちなみについて考えます。
時 5月29日⑩午後1時30分〜5時15分
所 市民文化会館
※オンライン(ZOOM)による参加もできます。
内 弘前大学教授の北原啓司さんによる基調講演

あんこう汁などの販売
他 先着50人にカナガシラの無料配付を行います(午前8時30分から整理券配布)
問 農林水産課生産振興係(☎33-3108)

新発田市緑・花振興協会からのお知らせ

問 同協会事務局(維持管理課維持管理事務所内、☎24-9381)
【総会・記念コンサート】
時 5月26日⑩午後1時30分〜4時
所 生涯学習センター
内 ソプラノ歌手の柳本幸子さんによるコンサート「花と緑が織りなす日本歌曲とアリア」
定 100人(先着順)
他 参加者に花苗をプレゼントします
【会員募集】
年会費Ⅱ個人1000円、特別会員1万円
内 花の種の無料配布や協力店での割引などが受けられます
農業サポートセンター「菜園体験」
対 5月〜11月の全6回に参加可能な方
初回日時Ⅱ5月29日⑩午前9時〜10時頃(荒天の場合は中止または内容変更)
※2回目以降の日程はお問い合わせください。



有機の里交流センター 笹だんご・ちまき作り体験

対 成人
時 5月30日⑩午前10時〜正午頃
所 同センター(米倉)
¥ 1500円
定 15人(先着順)
持 エプロン、三角巾
他 笹だんご・ちまきは持ち帰ることが出来ます
申 5月20日⑩〜28日⑩
問 同センター(☎28-5017、午前9時〜午後4時、月曜)

男女共同参画推進事業 オンライン講演会

新発田市、胎内市、聖籠町の共催事業です。
時 6月25日⑩午後1時30分〜3時30分
開催方法Ⅱオンライン(ZOOM)
内 大正大学心理社会学部准教授の田中俊之さんによる講演「『男性の生きづらさ』から考える、性別にとられない多様な生き方とは」
定 80人程度(先着順)
申 5月14日⑩以降に、左記の二次元バーコードから申し込んでください
問 胎内市総務課人権啓発係(☎0254-43-6111)

講座・募集

適職を探そう！一般職業適性検査GATB

対 15〜49歳で未就業の方
時 ①6月7日⑩、②6月24日⑩。時間はいずれも午後2時〜4時
所 ①ハローワーク新発田(日渡)、②聖籠町立図書館(聖籠町諏訪山)
内 職業選択でお悩みの方を対象に職業適性検査を行います
定 ①10人、②8人(いずれも先着順)
申 5月14日⑩
問 下越地域若者サポートステーション(☎28-8735、午前10時〜午後5時、土・日曜日、祝日、第2金曜日は休館日)

建設業の無料職業訓練

対 18歳以上で未就業の方
時 6月28日⑩〜7月30日⑩
※時間などはお問い合わせください。
所 (一社)北陸建設アカデミー(胎内市黒川)
内 小型移動式クレーンや玉掛けなどの技能講習、足場の組



▲申込み用



【飾り巻き寿司に挑戦！】
時 6月7日⑩午前10時〜正午
メニュー=四海巻きなど
講 新潟調理師専門学校えんひろの仁科 蒼広さん
¥ 1000円 定 12人



【親子笹団子作り体験】
対 小学3年生以上の親子
時 6月18日⑩午後6時〜8時
講 高田屋たかたけの河原義彦さん
¥ 1組1000円(10個分) 定 6組



【パリパリの春巻きのコツを教えます】
時 6月28日⑩午前10時〜正午
メニュー=2種の春巻き
講 新潟調理師専門学校たけのこの渡辺篤さん
¥ 1000円 定 12人

※写真はイメージです。

イクネスしばたキッチンスタジオ 6月の料理教室

持 エプロン、三角巾、筆記用具、手拭き、マスク、持ち帰り用の容器
※試食は行わず、全て持ち帰りとなります。
申 5月25日⑩(必着)までに、次のいずれかの方法で住所、氏名(ふりがな)、年齢、電話番号、希望する教室名をお知らせください。2人で申し込む場合は、2人目の氏名(ふりがな)、年齢もお知らせください
▼はがき (〒957-0055 諏訪町1-2-12 新発田駅前複合施設企画総務係宛)
▼1階総合案内で直接
▼イクネスしばたまたは市ホームページの電子申請
※申込みが多数の場合は抽選となります。抽選結果は当選者にのみ、郵送でお知らせします。
問 新発田駅前複合施設企画総務係(☎28-9950)



▲申込み用

立など、建設業の仕事に役立つ8つの資格取得に関することを学びます
受講料Ⅱ無料(交通費の負担あり)
定 10人(選考)
申 5月31日⑩までに、「建設業ウエルカム」ホームページで申し込むか、(一財)建設業振興基金(〒959-2807 胎内市黒川91、FAX0254-20-8109)に申込書を郵送またはファックスで提出してください。申込書は、ハローワーク新発田にあります
問 (一社)北陸建設アカデミー(☎0254-20-8101)

内 筆本の基本的な使い方や味のある字の書き方などを学びます
¥ 5000円(全10回分。初回に集めます)
定 20人(先着順)
※参加者が3人未満の場合は、開催しません。
持 筆ペン(中字・太字)、半紙用下敷き、文鎮

韓国語講座中級編

対 韓国語で簡単な日常会話ができる18歳以上の方(高校生不可)
時 6月10日〜10月28日の木曜日(全14回)。時間はいずれも午後7時〜8時30分
講 ユン・ミンヨンさん
¥ 7000円(全14回分。初回に集めます)
定 10人(先着順)
※参加者が3人未満の場合は、開催しません。
持 筆記用具

新発田地区公民館の講座

日程など詳しくはお問い合わせください。
所 新発田地区公民館(生涯学習センター)
申 5月14日⑩〜26日⑩に、電話で申し込んでください

いきいきライフびび編

対 成人
時 6月1日〜11月16日の火曜日(全10回)。時間はいずれも午後2時〜4時



やさしい
ガーデニング講座

時・内 6月2日⑥：春の花で作る！寄せ植え教室
6月30日⑥：多肉植物の育て方教室
9月8日⑥：アジサイの育て方教室
10月6日⑥：土から考える！ハンギングバスケット教室
※時間はいずれも午後1時30分～3時30分。
所 加治川地区公民館
講 新潟県花と緑のアドバイザーの中野繁子さん
料 各回2000円(申込み分を初回に集めます)
定 各回20人(先着順)
持 筆記用具、移植こて、手袋、エプロン
申 5月14日⑥以降に電話で申し込みください。2回目以降は、原則、各回開催の1週間前まで受け付けます
申 加治川地区公民館(☎33-2433)



4地区公民館合同事業
「しばた歴史講座」

時・内 6月9日⑥：歴史図書館職員による講義「三日月藩の成立と展開」
6月16日⑥：文化行政課職員による講義「市内の中世石造物について」
6月23日⑥：元教師の椎谷良平さんによる講義「巨大な紫雲寺湯(塩津湯)の開発」
6月30日⑥：新発田市郷土研究会副会長の大沼長栄さんによる講義「大倉喜八郎と明治の新発田」
※時間はいずれも午後1時30分～3時30分。
所 生涯学習センター
料 1000円(全4回分)
定 50人(先着順)
申 5月14日⑥～28日⑥の午前9時～午後5時
申 新発田地区公民館(生涯学習センター)、☎22-8516

「文芸しばた第47号」
作品募集

詳しくは募集要項をご覧ください。
募集要項は、生涯学習センター、市民文化会館、イクスしばた、各地区公民館、健康長寿アクティブ交流センター、新発田地区公民館赤谷分館にあるほか、市ホームページでダウンロードできます。また、小・中学生用の募集要項は各学校にあります。
時 5月10日⑥～21日⑥の午前9時～午後5時に、各地区公民館、生涯学習センター、市民文化会館へ直接申し込んでください。
※新発田地区公民館(生涯学習センター)のみ、土・日曜日も受け付けます。
他 作品展は、6月18日⑥～20日⑥に生涯学習センターで開催します
所 新発田地区公民館(生涯学習センター)、☎22-8516

大峰山桜樹林整備
ボランティア募集

加治川さくらの里づくりの会が植樹した大峰山のヤマザクラの苗木の除草刈りなどの環境整備を行います。
対 小学5年生以上(小学生は保護者同伴)
時 6月12日⑤午前8時30分～正午(雨天決行)
※荒天の場合は、6月19日⑤に延期。
所 集合場所Ⅱ大峰山駐車場(貝屋・さくら公園入口脇)
定 30人(先着順)
服装・持ち物Ⅱ長靴、長袖、長ズボン、マスク、軍手、タオル、飲み物、軽食。お持ちの方はヘルメット・なた・のこぎり
申 5月31日⑥正午までに、電

交通安全教室
申込み受付中

楽しみながら交通安全について学ぶことができます。詳しくは、お問い合わせください。
対 子ども会や子育てサークル、自治会、老人クラブなど
内 講話、紙芝居、DVD上映
▼自転車の乗り方指導
▼道路歩行と横断歩道の渡り方指導
▼腹話術
▼寸劇やゲームなど
講 交通安全指導員
申 地域安全課防犯交通安全係(☎28-9510)

健康・福祉

健康・福祉・スポーツ

ウォーキング
チームチャレンジ第1弾

対 市内在住・在勤の方
チャレンジ期間Ⅱ6月16日⑥までの期間で、連続する30日間
内 2～5人のチームで、20万歩または17万歩のコースいずれかを選んで登録し、目標歩数を達成したチームの中から抽選で10チームに「クオカード1000円分」(人数分)を差し上げます
他 希望者には歩数計を貸し出します
申 5月17日⑥までに、直接、電話または市ホームページの電子申請で申し込んでください
申 健康推進課めざせ1000彩推進係(ヨリネスしばた2階) ☎28-9214

オレンジカフェ
「よひらひら」

認知症の方やその家族、友人、認知症のことをよく知りたい方などが気軽に集まり、交流を楽しめる場所です。今月は「小規模多機能型居宅介護」について紹介します。また季節の飾りづくりや釣りゲームを楽しみます。
時 5月20日⑥午後1時30分～3時(開設時間内は出入り自由)
所 生涯学習センター
参加費Ⅱ100円
定 25人程度(先着順)
持 飲み物
申 5月19日⑥までに電話で申し込みください
申 高齢福祉課地域ケア推進係(☎28-9200)



シルバー人材センターに
作業を依頼しませんか

シルバー人材センターの会員が身の回りのお手伝いをします。料金など、詳しくはお問い合わせください。
仕事内容Ⅱ庭木の手入れ、垣根の剪定、雪囲い、除草、畑仕事、掃除・ガラス磨き・洗濯・食事作りなどの家事手伝い、襖・障子張り、網戸張り、家屋の修繕、板金・塗装、左官、宛名・賞状書き、施設・駐車場管理、宿直、日直、会場準備などの一般作業の請負・委任による仕事
申 新発田地域シルバー人材センター新発田事務所(☎22-1010)、同センター紫雲寺支所(☎41-2954)、同センター加治川支所(☎33-3850)



材料(4人分)

- アスパラガス.....200g
- ゆでだこ(生食用).....200g
- パプリカ(赤).....50g
- パプリカ(黄).....50g
- 新玉ねぎ.....80g
- オリーブオイル.....大さじ2
- 甘酒.....大さじ2
- 酢.....大さじ2
- 塩.....小さじ1/8
- こしょう.....少々

作り方

- 1 アスパラガスは根元の皮をピーラーでむいて斜めに切る。柔らかくなるまで茹で、水気を切っておく
- 2 パプリカは千切り、新玉ねぎは薄くスライスする。ゆでだこは薄めのそぎ切りにする
- 3 Aを混ぜ合わせたボウルに、①②を加え、30分ほど漬けて味をなじませる



たことアスパラガスの
甘酒マリネ



1人当たりエネルギー 137kcal 塩分0.5g

すこやか通信

コロナ禍でも健(検)診は必要です 今年度の各種健(検)診が始まります!

健康推進課成人保健係 (☎28-9212)

生活習慣病やがんなどの早期発見・治療、健康の保持・増進のため、各種健(検)診を行います。定期的に健康状態を確認することが、健康管理の第一歩です。市が実施する健(検)診は、検査料金の約7割～全額が助成されます。職場や医療機関などで受ける機会のない方は、ぜひ受診してください。

健(検)診の日程や料金などは、この広報といっしょに配付する「令和3年度健(検)診のお知らせ 保存版」をご覧ください。

健康診査調査票で 申込み済みの方

市の健(検)診を申し込んだ方には、健(検)診の実施時期までに案内を送付します。

無料検診の対象者には、 申込みの有無に関わらず案内を送付します

下記の対象者に、5月中に案内を送付しますのでご確認ください。

対

- ▼子宮頸がん検診…21歳の女性
- ▼乳がん検診…41歳の女性
- ▼胃がん検診…61歳の女性
- ▼肝炎ウイルス検診…41歳・46歳・51歳・56歳・61歳・66歳で過去に市の肝炎ウイルス検診を受診したことのない方

※年齢は、いずれも令和4年4月1日までに達する年齢です。

これから申込みをしたい方

「令和3年度健(検)診のお知らせ 保存版」をご覧ください、直接または電話でお問い合わせください。

「健康だから大丈夫」「忙しいから行けない」と言って、健(検)診を受けていないと、気づかぬうちに病気が進行している場合があります。カギは「早期発見」です。年に1度は受診して、健康づくりに取り組みましょう!

アルビレックス新潟 「新発田市デー」 試合観戦ご優待

通常価格の半額で試合を観戦できます。席種・価格など、詳しくは専用サイトをご覧ください。ただか、お問い合わせください。

対 市民

時 5月30日(日)午後2時～

所 デンカビッグスワン

申 対戦相手IFC琉球

申 左記の二次元バーコードまたは専用サイト(<https://bit.ly/3e1ye2c>)にアクセスし、必要事項を入力してください。5月25日(金)に申込方法をメールでお知らせします

※申込みが多数の場合は抽選となります。

問 アルビレックス新潟 桑野 (☎0254-257-0150)

めざせスキリ教室 前編

市内在住で医師から運動制限を受けていない方

時 6月2日(水)・9日(水)・16日(水) (全3回)。時間はいずれも

豊浦地区ゴルフ大会

市内在住・在勤の方

時 6月7日(日)午前8時～

所 中峰ゴルフ倶楽部

申 競技方法IIハーフコンペ、同ネット年齢順。日本ゴルフ連盟規則及び中峰ゴルフ倶楽部のローカルルールを適用

対 16歳以上の方

時 6月1日～22日の毎週火曜日(全4回)。時間はいずれも午後7時30分～8時30分

所 五十公野公園陸上競技場 (雨天時は雨天走路)

内 ランニング初心者の方などを対象に、走り方や練習方法を学びます

講 トラウマ・職員

定 2200円(全4回分。初回に集めます)

持 20人(先着順)

持 走りやすい靴、飲み物、タオル

申 5月14日(金)午前9時以降に、電話または下記の二次元バーコードから申し込んでください

とらい夢カップしばたかけっこチャレンジ2021

小学生以上

時 6月27日(日)午前8時～正午

所 五十公野公園陸上競技場

内 写真判定装置を使った50m走または100m走の大会です

※参加者には記録証とゴール時の判定写真を差し上げます。

対 一般1種目800円・2種目1200円、高校生以下1種目500円・2種目800円

※親子で参加する場合は、一般の方も高校生以下料金となります。

定 160人(先着順)

持 飲み物、タオル

申 5月14日(金)～6月20日(日)に申込用紙を直接またはファックで提出するか、電話で申し込んでください。申込用紙は五十公野公園陸上競技場、サン・ビレッジしばた、カルチャーセンターにあります

問 五十公野公園陸上競技場 (☎22-5244, FAX 22-5442)

ヘルプカードを配布しています

ふれあい福祉センター基幹相談支援係 (☎20-3055)

障がいなどで困っている方が、周りに支援を求めるためのカードです。事前に必要事項を記入し、緊急時に提示することで「支援が必要な人」と「支援をする人」をつなぎます。

配布対象=身体障害者手帳・療育手帳・精神障害者保健福祉手帳をお持ちの方、難病の方など

配布場所=ヨリネスしばた、各支所、イクネスしばたなど

ヘルプカードをお持ちの方を見かけたら「困っていることはありませんか」と声を掛けてください。カードをご覧ください、必要な支援をお願いします。



メール tkominikan@city-shibata.lg.jp

とらい夢カップしばたかけっこチャレンジ2021

小学生以上

時 6月27日(日)午前8時～正午

所 五十公野公園陸上競技場

内 写真判定装置を使った50m走または100m走の大会です

※参加者には記録証とゴール時の判定写真を差し上げます。

対 一般1種目800円・2種目1200円、高校生以下1種目500円・2種目800円

※親子で参加する場合は、一般の方も高校生以下料金となります。

定 160人(先着順)

持 飲み物、タオル

申 5月14日(金)～6月20日(日)に申込用紙を直接またはファックで提出するか、電話で申し込んでください。申込用紙は五十公野公園陸上競技場、サン・ビレッジしばた、カルチャーセンターにあります

問 五十公野公園陸上競技場 (☎22-5244, FAX 22-5442)

塀や通路の頑固な汚れを スカツ!とキレイにしたい方へ

高温水 ハイブリッド
高圧力の洗浄機で
頑固な黒ずみ汚れを
驚くほどキレイに落とす!

温水のみ使用で低コスト実現
10㎡ **9,000円**～

おかげさまで創業100年
地元環境美化サービス開始

どけん屋さんの
屋敷周り洗浄サービス
株式会社小池組
きれいにしよで
☎0254-41-3145

毎月第3木曜日 新発田市共催 行政書士による無料相談会

予約不要で利用できます。一人で悩まずお気軽にご相談ください。

日時/5月20日(木) 午後1時～4時

会場/市民文化会館内講堂

相談内容/相続、遺言書作成、離婚、悪徳商法・土地建物などの生活トラブル

会社設立、建設業許可、各種営業許可

持ち物/相談に必要なと思われる資料等

連絡先/新発田市御幸町4-1-126
庭山行政書士事務所 Tel.24-91106

相談員/庭山誠、加藤俊郎、亀田正子
後藤照雄、齋藤聡、酒井泰子、猿子公司
渡辺利道、兼田隆、増谷康昌、片桐照
荻野優志 他

後援/新潟県行政書士会

新発田のお葬式を100年～ =明治・大正・昭和・平成・令和=

不安解消 無料事前相談
ご自宅へ行かず、直接安置室にご安置できます

家族葬 総額 特別価格 プラン

福祉プラン	シンプルプラン	ノーマルプラン
137,500円	385,000円	550,000円
108,900円	302,500円	438,900円
+火葬料・霊柩車(送台車)料金	+火葬料・霊柩車(送台車)料金	+火葬料・霊柩車(送台車)料金
総額 約17万円	総額 約38万円	総額 約53万円

経産大臣認可/全日本葬祭業協同組合連合会認定
感染防止葬儀施行店

愛すれば～まち・ひと・こころ～
葬儀法要・生花花環・仏壇仏具・霊柩車

マルフチ
24時間ご葬儀受付
☎(0254)22-2882 (共通)
新発田市大手町2丁目7-10(西高校前)

ご訪問での相談も承っています

1じゅも 子育て・教育

第1期ちびっこワールド

対 おおむね2歳以上の幼児と保護者

時 5月20日(木)・27日(木)、6月3日(土)の午前10時30分～11時15分(午前10時15分受付開始)

所 児童センター
内 簡単なリズム体操や工作などを通して、親子のふれあいを楽しめます

持 内履き、飲み物、タオル
問 児童センター(☎26-0897) 月曜日・第3日曜日は休館日



妊産婦・育児相談会

対 妊産婦と乳幼児の保育者で、子育てや身体、栄養、歯科について相談のある方

※身体計測のみの利用はできません。

時 5月27日(木)午前9時30分～11時

所 市保健センター(本町4)

申 5月20日(木)・26日(木)

申 健康推進課健康やか育児支援係(☎28-9211)

1か月お試しテニス教室

対・時

①キッズ(5歳～小学2年生) 午後4時～5時

②ジュニア(小学3年生～中学生) 午後5時～6時30分

※いずれも6月中の毎週1回(全4回)。

所 T&S新発田インドアテニススクール(新富町1)

料 ①4950円、②2250円

持 ラケット(無料レンタルあり)、内履き、飲み物、タオル

他 曜日や定員などは、お問い合わせください

申 5月14日(金)

申 トライム事務局(☎28-7510、月～金曜日の午前9時～午後5時30分)

ご存じですか? 児童扶養手当

問 社会福祉課ひとり親家庭支援係(☎28-9222)、各支所住民福祉係

【児童扶養手当】

児童扶養手当について、詳しくはご相談ください。

対 次のいずれかに該当する児童を養育している方(年金受給者の方は併給制限があります)

- ▼ 父母が婚姻を解消(事実婚を含む)
- ▼ 父または母が死亡
- ▼ 父または母が重度の障がい者
- ▼ 父または母の生死が不明
- ▼ 父または母が1年以上遺棄
- ▼ 父または母がDV保護命令を受けた
- ▼ 父または母が1年以上拘禁
- ▼ 未婚により出生
- ▼ 棄児



支給額=月額1万180円～4万3160円
※対象児童の2人目は5100円～1万190円、3人目以降は1人につき3060円～6110円が加算されます。
※受給資格者の所得に応じて支給されます。受給資格者及び同居する家族の所得が制限を超えた場合は、支給停止となります。

【障害基礎年金と併給できるようになりました】

下記の対象者で、障害基礎年金の子の加算額が児童扶養手当額より少ない場合は、子の加算額と児童扶養手当額の差額が支給されることになりました。申請することで、令和3年3月分から手当が支給されます。詳しくはお問い合わせください。

対 障害基礎年金の受給者で、児童扶養手当の対象となり令和3年3月1日現在で児童扶養手当の申請をしたことがない方

申 令和3年6月30日(木)まで

ひとり親世帯へ子育て世帯生活支援特別給付金を支給します

申・問 社会福祉課ひとり親家庭支援係(ヨリネスしばた2階、☎28-9222)

新型コロナウイルス感染症の影響が長引く中で、ひとり親世帯を支援するため、対象となる世帯に給付金を支給します。受給するには手続きが必要な場合があります。詳しくは、市ホームページをご覧ください。お問い合わせください。



対 平成15年4月2日から申請日までに生まれたお子さんを養育し①～③のいずれかに該当する方

- ① 令和3年4月分の児童扶養手当の支給を受ける方
- ② 公的年金を受給しており、令和3年4月分の児童扶養手当の支給を受けない方
- ③ 児童扶養手当の認定は受けていないが、申請時点において児童扶養手当の支給要件に該当し、かつ新型コロナウイルス感染症の影響により、本人と世帯分離も含めた同一住所の家族の直近の収入状況が児童扶養手当の支給を受けることができる水準となる方

給付額=児童1人につき5万円

申請方法

- ① 申請は不要です。児童扶養手当の振込口座に振り込み済みです
- ② 申請が必要です。市から郵送された申請書類を持参してください
- ③ 申請が必要です。本人と世帯分離も含めた同一住所の家族の給与明細や帳簿、年金額のわかる書類(申請日の直近の月で、原則全員同じ月のもの)を持参してください

土曜学習教室の参加者募集

「勉強がはかどらない」「教えてほしいところがある」という児童・生徒の皆さんを対象に土曜学習教室を開設します。日程など、詳しくはお問い合わせください。

- 対 市内在住の小学5・6年生、中学生
- 時 原則毎週土曜日の午後1時30分～3時30分
- 内 学校の授業の復習や予習、宿題をしたり、自分で用意した問題集などに取り組んだりして、わからないところを

講師に教えてもらうことができます。また、今年は豊浦教室で小学6年生を対象に「英会話特別教室」を開講します
教科=算数、数学、英語

- ※国語・理科・社会も対応します。
- 問 教員経験者、塾講師、大学生、高校生など
- 申 随時、申込書を各会場へ直接提出してください。申込書は小・中学校及び各会場にあります
- ※5月29日(土)の初回開講日から参加を希望する場合は、5月21日(金)までに申し込んでください。

教室名	定員	会場	問合せ先
本庁教室	80人	新発田地区公民館(生涯学習センター)	22-8516
豊浦教室	30人	豊浦地区公民館	22-2081
紫雲寺教室	30人	紫雲寺地区公民館	41-2291
加治川教室(七社塾)	30人	加治川地区公民館	33-2433
川東教室	30人	川東コミュニティセンター	25-2025

※開講予定人数に達しないときは、開講時期の変更または開講しない場合があります。

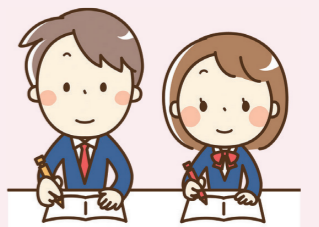

「広報しばた」に 広告を掲載しませんか

市内の全世帯に配布される「広報しばた」に広告を掲載して、お店や会社などをPRしませんか。広告の掲載基準など、詳しくは市ホームページをご覧ください。みらい創造課広報広聴係(☎28-9532)へお問い合わせください。

- 料 1回の掲載につき1万5000円～15万円
- 申 掲載希望号の3号前の「広報しばた」発行日まで
- ※申込み多数の場合は抽選になります。

白アリ駆除お任せください!

白アリはあなたの家を狙っています!!
☑羽アリを見た
☑過去に水漏れがあった
☑床が沈む
☑近所で白アリ駆除をした
☑が気になったら
お電話ください

お見積りは無料です
安全施工・安心保証
株式会社 カエツククリーンサービス
新発田市上館20番1 TEL26-3500

【有料広告】

お気軽にご相談ください

管理 賃貸 不動産 売買 相続

新潟県知事免許(1)第5423号
(公社)新潟県宅地建物取引業協会会員 (公社)首都圏不動産公正取引協議会加盟
株式会社 あおぞら不動産
〒957-0017 新発田市新富町1丁目4番9号
Tel.0254-20-7175

【有料広告】

春の畳替えキャンペーン 実施中! 6/30まで

畳工事 (新畳・表替・裏返し) 商品券1,000円分 プレゼント
55,000円(税込)ごとに
CGCグループ共通!ウオロクで使える! ウォロクで使える! 家具移動 無料!!

一級技能士のいる店
有限会社 齊藤畳店
新発田市大栄町7-2-3
表替えなら朝引き取り当日夕方納入スピード対応
22-5090 工場
22-2460 本店

【有料広告】

やまざくら農産物販売組合

(左から) 山田みどりさん、平野 勲さん、松田とみ子さん

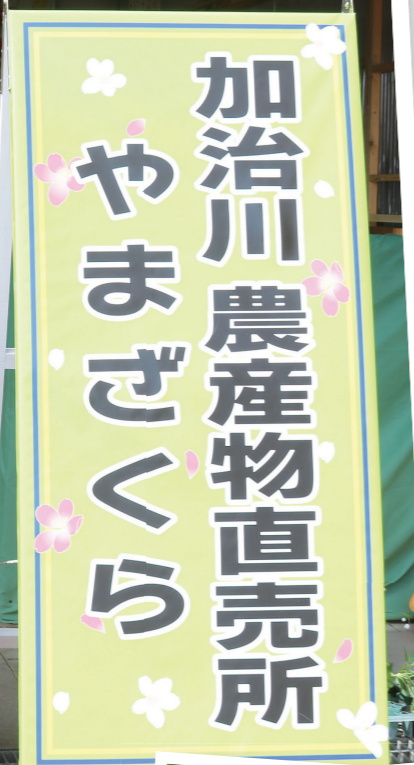

ここにしかない
新鮮な野菜をそろえて
皆様をお待ちしています



店内には、朝採りの野菜がズラリと並びます。中には、お気に入りの生産者の野菜を目当てに来る方も

改修工事による道の駅加治川の休館に伴い、農産物直売所「やまざくら」が加治川支所のガレージに移転しました。同組合代表の平野さんに、店舗の魅力などを伺いました。

「やまざくら」の魅力

国道7号線沿いにある道の駅加治川に隣接していた農産物直売所です。地元農家が丹精込めて作った朝採りの新鮮な野菜や果物、生花のほかに、漬物などの加工品も販売しています。運営は、直売所に農産物を納めている生産者の皆さんで組合を立ち上げて行っています。みんなで協力

「やまざくら」の魅力は

生産者の皆さんが届けてくれる、採れたての新鮮な農産物です。お客様に喜んでほしいとの思いから、ほぼ毎朝納品されるので、鮮度の良いものがお店に並びます。皆さん明るく元気で、納品の時はお客様やお子さんにも積極的にお声掛けしてくれます。そのおかげで店内が温かい雰囲気



色も鮮やかな春の山菜や野菜。一目見ただけで新鮮さが伝わってきます

あつまれ!! Happy Kids ハッピーキッズ

新発田城址公園で
元気に遊ぶキッズを
撮影しました



荒井暁斗くん(2歳)



土田結愛ちゃん(4歳)

子育て応援きらきらカードはお持ちですか?

このカードを提示すると、新発田市・聖籠町・胎内市の協賛店舗でサービスが受けられます。交付を受けていない対象世帯の方は、申請してください。
図 市内に住所を有する中学3年生までの子どもを養育している世帯
協賛店舗=協賛店舗の入り口に貼られているステッカーが目印です。店舗やサービス内容など、詳しくは市ホームページをご覧ください
申問 こども課子育て支援係(ヨリネスしばた2階、☎28-9232)



このコーナーでは、市内で活動する団体などのクチコミ情報を掲載しています。掲載の申込みについては、みらい創造課広報広聴係(ヨリネスしばた5階)まで。
 ☎28-9532・FAX22-3110
 Eメール mirai@city.shibata.lg.jp

広報しばた	原稿締切日
7月 1日号	5月21日☉
7月15日号	6月 4日☉
8月 2日号	6月24日☉

文化

花くばりアレンジメント
時 5月23日☉午前10時~正午 **所** 健康長寿アクティブ交流センターきやり館
内 重ねた小枝と5月の花々でフラワーアレンジメントを作ります **¥** 1300円

(材料費) **定** 9人(先着順) **時** 花ばさみ、持ち帰り用の袋 **日** 5月16日☉まで
申問 フラワーデザイン花ランタン 斎藤(☎22-5468、午後6時~9時)

銅板でモノづくり体験!「板金折り紙教室」
時 ①5月28日☉、②5月29日☉。いずれも午後1時30分~3時30分 **所** (株) 椎谷板金工業(切梅618) **内** ①は鶴、②は亀を作ります **¥** 500円(材料・加工代) **定** 各日8人(先着順) **時** 手袋、内履き **申** 電話で申し込んでください
申問 (株) 椎谷板金工業 池田(☎28-7183)

スポーツ・健康

ゲートボール初心者教室受講者募集
時 6月18日☉~7月23日☉の毎週金曜日(全6回)。時間はいずれも午前9時30分~11時30分 **所** 五十公野レクリエーションセンター **¥** 350円(保険料)

定 30人(先着順) **他** 体験レッスンや見学もできます **申問** 新発田ゲートボール連盟 吉村(☎24-6940)

その他

アサテラの家
時 5月16日☉午前8時~9時 **所** 普門寺(住吉町2) **内** 座禅体験を行います
問 同会 斎藤(タイコヤ内、☎26-6269)

「市民の広場」の原稿は、上記の締切日までに提出をお願いします。

