新発田のいいところ　きっと見つかる

広報しばた

SHIBATA CITY INFORMATION

令和3年 8.2 No.1545

特 集／想像してみよう「人権」のこと
情報ピックアップ／富樫勇樹選手 新発田市スポーツ大使の任期を更新 ほか
しばたキラ人めぐり／新発田商業高校 商業クラブ

新発田市役所へのお問い合わせは
ヨリネスしばた（市役所本庁舎）
〒957-8686 新発田市中央町 3-3-3
☎0254-22-3030（代表）
市ホームページ　www.city.shibata.lg.jp

市ではSNSで情報発信しています！
「広報しばた」は下記の二次元バーコードからもご覧いただけます

特集 想像してみよう

「人権」のこと

問合せ先＝人権啓発課（☎28-9630）

「人権」と聞くと、「難しい」と思ったり、「自分には関係ない」と思ったりする人もいるのではないでしょうか。「人権」とは、「人間らしく幸福に生きていくための権利」で、決して難しいものではなく、全ての人に関係するものです。皆さんも、身近なテーマから「人権」について想像を膨らませてみてください。

●新発田市の人権への取組を知っていますか

市では、平成9年に「人権擁護都市宣言」を行いました。また、平成25年に「新発田市差別のない人権が尊重されるまちづくり条例」を制定し、全ての市民の人権が等しく保障され、あらゆる差別のないまちづくりの実現を目指しています。

●市民の意識調査

出典：人権問題に関する市民意識調査（平成29年度）

これまでに自分の人権が侵害されたと思ったことがありますか

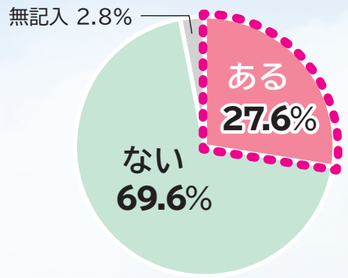

人権が侵害されたと思ったこと（複数回答）

1位　うわさ、悪口、かげ口……59.6%
2位　仲間はずしや嫌がらせ…37.3%
3位　職場での不当な待遇……29.8%

最近では、コロナ差別やインターネット上での誹謗中傷などが問題になっています

今の日本は人権が尊重されている社会だと思いますか

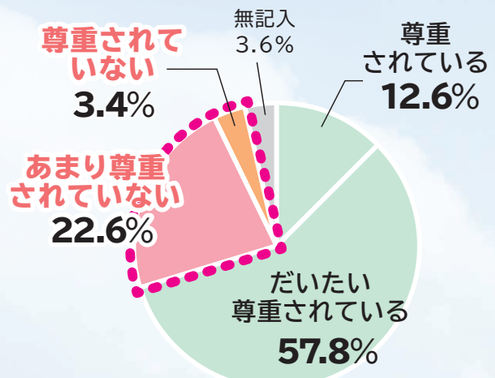

回答者のうち
男性全体の19.5%、
女性全体の30.7%が
枠の回答をしました

男性と女性で、認識に差があることが分かります

「人権が侵害された」「人権が尊重されていない」と感じている人が約4人に1人いることが分かります。「人権」の話は決して他人事ではありません！

人権擁護委員の方に聞きました

当たり前にあるべきものだからこそ、ともに考えましょう

私たち人権擁護委員は、法務局で人権に関する相談を受け付けたり、学校や高齢者施設、街頭などで啓発活動を行ったりしています。

以前は私も、人権のことを深く考えることはありませんでした。委員になって人権の大切さを知ることで「夫だからこうあるべき」「女性だからこうあるべき」など枠にとらわれた考え方を改め、周囲の人をより尊重できるようになってきたと感じます。

最近では、インターネット上での誹謗中傷に関する相談が増えていますが、いじめや家庭内の問題など、内容は幅広くあります。「人権」と言うと難しく感じるかもしれませんが、相談内容からも分かるように、人権は身近なものであり、守られなくてはならないものです。決して他人事ではなく、自分自身のこととして捉えていきましょう。

もしも人権のことで悩んでいたら、窓口でも電話でも気軽に相談してください。話すことで「楽になりました」と言ってくれる方もおおぜいいます。秘密は絶対に守られますので、安心してご相談ください。

人権擁護委員
大川原さとみさん

相談窓口については、6ページをご覧ください

身近なテーマで想像してみよう❶

コロナ差別

「感染への不安⇒差別」をしてしまっていませんか？

新型コロナウイルスへの感染の恐怖は誰もが感じているもの。だからこそ、感染者やその家族、濃厚接触者、感染して回復した人などへの差別や偏見、いじめは絶対に許されません。最近では、次のような差別も問題になっています。正しい知識からではなく、むやみに不安になることで、誰かを無意識に傷つけていませんか？

想像してみましょう

●ワクチンを接種しない人への差別

●マスクをしていない人への差別

マスクがつけられない人へ

マスクがつけられない意思表示をするカードをダウンロードできます。詳しくは、「わけがありますくプロジェクト」ホームページをご覧ください

©2020わけがありますく

●エッセンシャルワーカーへの差別

新型コロナウイルスへの感染を恐れて、医療関係者や接客業の人、その家族との関わりを避けるなどの差別が問題になっています。

エッセンシャルワーカーとは

私たちが日常生活を送るために欠かせない仕事を担っている人のことです

想像してみましょう

介護士がいなかったら

施設などで生活する人が、食事や入浴など必要なケアを受けられません

医療従事者がいなかったら

けがをしたり病気になったりしても必要な治療を受けられません

スーパーマーケットなどの店員がいなかったら

食料などの生活必需品を手に入れることができません

バスや電車などの運転士がいなかったら

病院や買い物に行けなくなったり、通勤・通学できなくなったりします

配達員やトラック運転手がいなかったら

生活に必要な物資や食料などが届きません

私たちの生活はおおぜいのエッセンシャルワーカーに支えられています
緊急時でも簡単に休むことのできない仕事をしている皆さんに
ありがとう の気持ちを!!

身近なテーマで想像してみよう❷

インターネットと人権

インターネットを使ってサイトやSNSに書き込みなどをするときは、画面の向こう側にも相手がいることを意識して、自分の言動が誰かを傷つけていないかを常に考えましょう。

想像してみましょう

新型コロナウイルスに感染した人を特定して個人情報を書き込んだら、その人やその家族が地域内で差別や偏見を受けて、引っ越しに追い込まれた

あなたの一言が 誰かの未来を壊してしまうかも しれません
書き込む前に、一度手を止めて本当に発信していい内容か考えてみましょう!

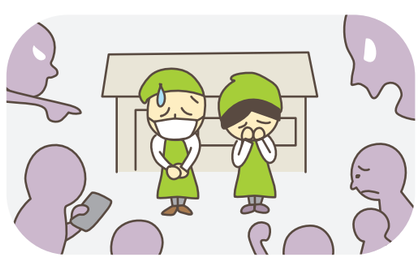

新型コロナウイルスに感染した人が働くお店を特定して拡散した結果、不安をあおられた客が店に来なくなり、閉店せざるを得なくなった

インターネットに関する被害の特徴

- 誰が書き込んだか分かりづらい
- 誰でも簡単に誹謗中傷する内容を書き込める
- 一度書き込むと、一瞬で世界中に広まる
- 発信者やサイトの管理者の特定が困難で、書き込みの削除が難しい

身近なテーマで想像してみよう❸

男女共同参画社会

女性の人権に深く関わる「男女共同参画社会」って？

想像してみましょう

性別にかかわらず尊重し合える理想の社会って…

男女共同参画社会とは、「男性も女性も、意欲に応じて、あらゆる分野で活躍できる社会」のことです。これを進めることが女性の人権を守ること、女性の選択肢を広げることや男女平等の社会につながります。

家事を分担

男性も育児休業を取得

男女ともに個性や能力を発揮

実際は…

市民の意識調査

あなたはどう感じていますか？

社会の中で「男女平等になっていない」と思うところはどんなところですか（複数回答）

1位	職場	54.5%	（男性回答者全体の55.9%、女性回答者全体の53.7%が選択）
2位	慣習やしきたり	52.1%	（男性回答者全体の48.7%、女性回答者全体の55.6%が選択）
3位	家庭	33.6%	（男性回答者全体の26.5%、女性回答者全体の40.5%が選択）

出典：男女共同参画に関する市民意識調査（平成29年度）

日本国憲法では「個人の尊重」と「法の下の平等」が定められ、さまざまな場面で「男女平等」という言葉を耳にします。しかし、実際の生活の中ではそう感じることができない場面も、まだ多く存在していることが分かります。

これを解消するために → **男女共同参画社会の推進が必要！**

人権に関する相談窓口

- 市人権啓発課 …… ☎28-9630、月～金曜日の午前8時30分～午後5時15分
- 隣保館 …… ☎26-5984、火～金曜日の午前9時～午後4時
- 新潟地方法務局新発田支局（人権擁護委員）… ☎24-7102、月～金曜日の午前9時～午後4時
- みんなの人権110番 …… ☎0570-003-110、月～金曜日の午前8時30分～午後5時15分

男女共同参画社会を推進するための取組

の一部を紹介します

●育児休業法が改正されました

今回の改正では、産後うつを発症しやすいなど、出産時に心身の負担が重い女性を男性がサポートできるように、男性の育児休業取得を促すための内容などが盛り込まれました。詳しくは、厚生労働省ホームページをご覧ください。

今後、変わっていくこと

1. 男性が、**出生後8週間以内に4週間まで取得**できるようになる（男性版産休の新設）
2. 育児休業を**分割して2回まで取得**することができるようになる
3. 常時雇用する労働者数が1000人を超える事業主は、**育児休業の取得状況を公表することが義務**になる

など

リモート講演会

知っておきたい女性のココロとカラダ
～誰もが健康で豊かな人生を送るためのヒント～

女性ホルモンの働きによって、年代ごとに変化する女性の体や心の不調などについての話をお聞きします。夫婦で育児や家事の分担などが求められている今、女性だけでなく男性も理解を深めることで、互いに豊かな生活を送るヒントを学びませんか？

対象＝市民
とき＝8月23日㈪午後2時～3時30分
会場＝イクネスしばた
講師＝新潟大学大学院保健学研究科准教授の関島香代子さん
申込み先・問合せ先＝人権啓発課人権啓発係（☎28-9630）

●男女ともに働きやすい職場づくりに取り組む「ハッピー・パートナー企業」

市内の41企業が登録しています！

新潟県 HP ハッピー・パートナー企業

県では、男女がともに働きやすい環境づくりや、女性労働者の育成・登用などに積極的に取り組んでいる企業を、「ハッピー・パートナー企業（新潟県男女共同参画推進企業）」として登録し、支援しています。市内の登録企業の一覧は、市ホームページをご覧ください。
問合せ先＝人権啓発課男女共同参画推進係（☎28-9630）

事業者の方へ

「ハッピー・パートナー企業」登録のメリット

- 県や市のホームページなどで紹介され、企業のイメージや知名度の向上につながる
- 県や市の建設工事入札参加資格審査の加点要件になる
- 「イクメン応援プラス」の認定企業となり、男性従業員の育児休業取得にかかる要件を満たすと、事業主及び当該従業員に各5万円が支給される　など

応募方法や登録要件など、詳しくは県ホームページをご覧いただくか、お問い合わせください

ご利用ください 人権啓発の拠点「隣保館」

隣保館は、部落差別をはじめとする、あらゆる差別や人権問題の解決に向けて啓発講座や相談事業などを行っているコミュニティセンターです。団体やサークルの自主的な活動にもご利用いただけます。料金など、詳しくは市ホームページをご覧いただくか、お問い合わせください。
問合せ先＝隣保館（☎26-5984）

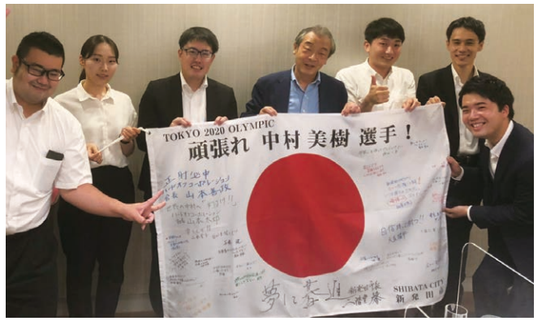

がんばれ！ オリンピアン！！

当市ゆかりの3選手が出場！ 同僚やチームメイトが寄せ書きで応援

東京2020オリンピックに出場する、富樫勇樹選手（男子バスケットボール）、平尾知佳選手（女子サッカー）、中村美樹選手（女子アーチェリー）の活躍を願い、同僚やチームメイトから日の丸に書いた寄せ書きが各選手へ贈られました。また、ヨリネスしばたでは懸垂幕も吊るされ、応援ムードを盛り上げています。

富樫選手への寄せ書きは、10ページに掲載しています

しばたフォトスケッチ まちの話題

地域のチカラ

上本田区

集会所に車椅子を設置しました

上本田区では、地域の方から「公民館」の愛称で親しまれている上本田区集会所に、誰でも気持ちよく利用してもらいたいとの思いから、車椅子を設置しました。地区の方であれば、屋内イベントなどでの貸し出しもできます。区長の志田信之さんは「以前、車椅子で来た方を見て、集会所にも車椅子を設置し、利用者の安心感につなげたいと思いました。ほかにも空気清浄機を購入して、みんなが利用しやすいように心がけています。ぜひ、多くの方に集会所を活用してほしいです」と話していました。

▲区長の志田信之さん（右）、副区長の渡辺正弘さん（左）

7/3 イクネスしばた開館5周年祭

大人も子どもも大満足！ さまざまな企画で5周年をお祝い

平成28年の開館から5周年を迎えたイクネスしばた。この日は、元NHKアナウンサーの工藤三郎さんによる記念講演会や、開館当初から同施設の運営に携わってきた「サポータークラブ」による読み聞かせやマジックショー、飾り寿司の展示などが行われ、子どもから大人まで幅広い年代の方々が楽しい時間を過ごしていました。

しばたフォトスケッチ まちの話題

7/3 新発田商業高校「ふくら」オープン

高校生が商店街の空き店舗を活用！ 商店街に新たなにぎわいの場が誕生

新発田商業高校「商業クラブ」が、商店街の空き店舗を活用したお店「ふくら」をオープン。市の特産品のアスパラガスや新発田牛（うし）を使ったパンを考案し、近隣店舗の商品とともに販売すると、開店と同時に多くのお客さんが訪れ、品切れの商品が出るなど、店内はにぎわいを見せていました。開店前には同校ブラスバンド部が演奏を行い、開店を盛り上げました。

（Bリーグ千葉ジェッツ所属）

プロバスケットボール 富樫勇樹選手

新発田市スポーツ大使の任期を更新しました！

委嘱期間：令和3年7月12日～令和5年7月11日

スポーツ推進課（☎28-9660）

令和元年7月12日から2年間の任期で引き続き同大使を委嘱した富樫選手に、引き続き、新発田市スポーツ大使を委嘱しました。Bリーグでの活躍と圧倒的な人気、また、東京2020オリンピック出場という快挙を果たした「日本スポーツ界の顔」である富樫選手。今後も、高い注目度を活かして、出身地「新発田」を多方面にPRしていただきます！

富樫勇樹選手からのメッセージ

いつも応援ありがとうございます！新発田市スポーツ大使の千葉ジェッツ2番富樫勇樹です。

この度、スポーツ大使の任期更新のお話をいただき、生まれ育った地元からのお話に対し、とても光栄に感じるとともに、プロアスリートとしてさらに高みを目指そうという励みになりました。

僕がBリーグや日本代表で活躍することにより、新発田市の皆さんへ元気をお届けし、また、出身地「新発田」の名前が多くの方の目に触れ、ふるさとのPRにつながれば本当に嬉しく思います。

Bリーグ2020-21シーズンは優勝という最高の結果で終わることができました。2021-22シーズンも皆さんの期待に応えられるようがんばりますので、引き続き応援をよろしくお願いします！

© CHIBA JETS FUNABASHI

▲富樫勇樹選手
（2020-21シーズン）

【富樫選手のプロフィール】

1993年7月30日生まれ、新発田市出身。身長167cm、体重65kg。ポジションはポイントガード。
新発田市立本丸中学校で全国大会優勝。中学校卒業後、アメリカのバスケットボールの名門高校に留学。高校卒業後、日本でプロ選手となり、bjリーグで新人王を獲得したほか、ベスト5に選出される。2014年には日本人2人目となるNBA選手契約。2015年、千葉ジェッツと契約。2018-19シーズンMVPをはじめ、5年連続のベストファイブ選出など多くのタイトルを獲得。2019年、Bリーグで日本人初の1億円プレーヤーとなる。同年、新発田市スポーツ大使に就任。2021年には、Bリーグにおいて優勝を果たすとともに、東京2020オリンピックへ出場。

がんばれ富樫先輩！

東京2020オリンピックでの活躍を願い、後輩たちがエール！

東京2020オリンピックに出場する富樫選手に向けて、母校である東豊小学校と本丸中学校、そして小学校時代に所属していたミニバスケットボールチーム「新発田キッズ」の後輩たちが、日の丸や激励旗などにメッセージを書き込み、開会前に贈りました。

市民総合体育大会出場者募集

新発田市スポーツ協会事務局（とらい夢：カルチャーセンター内、〒957-0054 本町4-16-83、☎28-7510、FAX 28-7511、Eメール shibata-spokyou@trymu.com）

申込方法＝申込用紙に必要事項を記入し、直接、郵送（必着）、ファックスまたはEメールで提出するか、サン・ビレッジしばたまたはスポーツ推進課（ヨリネスしばた6階）へ直接提出してください。申込用紙と要項は各申込み先にあるほか、市ホームページでダウンロードできます

種　目	と　き	会　場	対　象	申込締切
バドミントン	9月20日㈷ 9:00～	カルチャーセンター	市内在住・在勤・在学者	9月5日㈰
剣道	9月20日㈷ 9:00～	サン・ビレッジしばた	新発田市剣道連盟会員及び加盟団体所属者、市内在住・在学者	
卓球	9月23日㈷ 9:00～	カルチャーセンター	市内在住・在勤・在学者	
ゲートボール	10月2日㈯ 8:30～（雨天順延10月3日㈰）	新発田中央公園南側広場	市内各地区選出チーム	8月27日㈮
ソフトテニス（中学生の部）	10月2日㈯ 8:45～（雨天順延10月9日㈯）	五十公野テニスコート、サン・スポーツランドテニスコート	市内在学の中学１・２年生	9月19日㈰
体操	10月3日㈰ 8:50～	新体操は本丸中学校、器械体操はカルチャーセンター	市内在住・在学者	
サッカー	10月9日㈯・10日㈰ 9:00～	五十公野公園陸上競技場	市内在学の小学生	9月26日㈰
バスケットボール	10月10日㈰ 8:00～	サン・ビレッジしばた	市内で活動している高校生、大学生、一般の男女	9月13日㈪
ソフトボール	10月10日㈰ 8:00～（雨天順延10月17日㈰）	サン・スポーツランド多目的グラウンド、下高関河川敷運動公園	市内在住・在勤・在学者（高校生以上）	9月19日㈰
弓道	10月10日㈰ 8:30～	市弓道場	市内在住・在勤・在学者	9月26日㈰
バレーボール	10月10日㈰ 8:30～	加治川地区体育館	市内在住・在勤・在学者（高校生以下は原則参加不可）	
テニス	10月10日㈰ 8:30～（雨天順延10月17日㈰）	五十公野公園テニスコート	市内在住・在勤・在学者	
柔道	10月10日㈰ 9:00～	カルチャーセンター柔道場	新発田市柔道連盟加盟団体登録者及び市内在住・在勤・在学者	9月22日㈬
ソフトテニス（35歳以上・小学生の部）	10月17日㈰ 8:45～	豊浦総合運動施設テニスコート	市内在住・在勤者（35歳以上）及び小学４年生以上	10月3日㈰
陸上競技	10月23日㈯ 9:30～	五十公野公園陸上競技場	市内在住・在勤・在学者	要項を確認してください
ソフトテニス（一般・高校生の部）	10月24日㈰ 8:45～	五十公野公園テニスコート	市内在住・在勤・在学者（高校生及び中学３年生）	10月10日㈰
ソフトバレーボール	10月24日㈰ 8:50～	サン・ビレッジしばた	市内在住・在勤者	
バウンドテニス	10月31日㈰ 9:30～	サン・ビレッジしばた	市内在住・在勤・在学者（小学生以上）	10月15日㈮

令和3年 市成人式

申込み先・問合せ先＝生涯学習課（生涯学習センター内、☎26-7191）

とき・対象　※感染拡大防止のため、2日間に分けて開催します

▼11月20日㈯午前11時～（午前10時受付開始）
本丸・第一・川東・佐々木・豊浦中学校の出身者及び当市以外の中学校出身者

▼11月21日㈰午前11時～（午前10時受付開始）
猿橋・東・七葉・紫雲寺・加治川中学校の出身者

ところ＝市民文化会館

申込み・案内状の送付＝平成12年4月2日から平成13年4月1日までに生まれて、令和3年9月15日現在で次のいずれかに該当する方に案内状を送付します
▼当市に住所のある方…9月下旬に案内状を送付します。申込みは不要です
▼以前当市に住んでいて、現在当市に住所のない方…参加を希望する方は、電話または市ホームページの電子申請で申し込んでください。9月下旬に案内状を送付します
※お知り合いで以前当市に住所があった方がいる場合は、参加が可能であることをお伝えください

その他＝駐車スペースに限りがあるため、公共交通機関の利用や車の乗り合わせなどのご協力をお願いします

【新型コロナウイルス感染拡大防止の対応】
当日は、感染拡大防止のための対策をとりながら開催します。来場される方は、下記についてご理解とご協力をお願いします。
▼マスクの着用をお願いするほか、検温・手指消毒などを行うため、受付に時間を要します。早めの受付にご協力ください
▼案内状に同封する「入場券兼体調管理チェックシート」に、住所、氏名、電話番号、式典前2週間の体温・体調の記録を記入し、持参してください
▼検温の結果、発熱などの症状がある方は式典への出席をご遠慮いただく場合があります
▼国の新型コロナウイルス接触確認アプリ「COCOA（ココア）」の事前インストールにご協力ください

成人式実行委員会からメッセージ ～成人式に参加される皆様へ～

令和3年市成人式実行委員会は新成人11人を含むメンバーで構成され、昨年10月以降、成人式の開催に向けて準備を進めてきました。
新型コロナウイルス感染症拡大防止のため、3月から11月に開催を延期した後も、参加者と市民の皆様の健康と安全を考えながら、人生に1度しかない成人式が大人としての自覚を新たにするための式典となるよう、開催方法を検討してきました。
その結果、会場でしっかりと感染症対策を行うことに合わせ、式典以外でも感染拡大につながるおそれのある行動は慎むことなど、皆様にたくさんのお願いをすることになりました。一人一人が大人としての責任感を持ち、節度ある行動をお願いします。

令和4年市成人式実行委員募集

申問 生涯学習課（生涯学習センター内、☎26-7191）

令和4年3月20日㈰に開催予定の「成人式」を企画運営する実行委員を募集します。20歳の記念に、自分たちで成人式を作り上げてみませんか？
対 市内在住で、平成13年4月2日から平成14年4月1日までに生まれた方
内 11月上旬から、原則として月2回、午後7時～9時に、生涯学習センターで中学校ごとの「メモリアルDVD」の企画や編集などを行います
定 10人（先着順）
申 8月20日㈮までに、電話で申し込んでください

対 対象者 時 日時 所 場所・会場 内 内容 講 講師 ¥ 料金 定 定員 持 持ち物 他 その他 申 申込方法・期間など
問 問合せ先 申問 申込み先・問合せ先　■料金の記載のないものは無料 ■申込みの記載のないものは申込み不要

お知らせ　トップレベルの選手たちの熱い戦いをお見逃しなく!! 2021世界卓球選手権大会 男女日本代表選手選考会

11月に米国で開催される「世界卓球選手権大会」に出場する日本代表選手を選考する大会が市内で行われます。国内トップレベルの選手たちのプレーを、ぜひご観戦ください。

対 県内在住の方（会場受付で住所を確認します）
時 ▼8月30日㈪午後2時～7時
▼8月31日㈫午前10時～午後7時
▼9月　1日㈬午前9時30分～午後4時30分
▼9月　2日㈭午前10時～午後0時30分
所 カルチャーセンター
定 各日350人（先着順）
※定員に満たない場合は、当日会場でも受け付けます
申 8月10日㈫～23日㈪に下記の二次元バーコードで申し込んでください

▲8月30日　▲8月31日　▲9月1日　▲9月2日

他 運転免許証など住所が確認できるものを持参してください。会場受付で検温を実施します。また、健康チェックシートの提出が必要です。健康チェックシートは市ホームページでダウンロードできます。詳しくは、日本卓球協会または市ホームページをご覧ください
問 スポーツ推進課（☎28-9660）

※写真はイメージです

お知らせ　婚活イベントに参加しませんか

乙宝寺の秘密を探れ！ ～ 恋のウォークラリー ～

胎内市の乙宝寺を会場に、オリエンテーリングを通じて親睦を深める婚活イベントを開催します。
対 おおむね30～49歳の独身男女
時 9月26日㈰午前11時～午後1時30分（女性は午前10時、男性は午前10時45分受付開始）
所 乙宝寺（胎内市乙）
¥ 2500円（弁当・お土産付き）
定 男女各20人（抽選）
他 会場での飲食はありません
申 9月8日㈬までに、㈱トアイリンクスムルーブ事務局に、電話（☎025-290-7606、午前9時～午後6時）または同社ホームページで申し込んでください
問 みらい創造課ライフデザイン係（☎28-9531）

▲申込み用

恋かふぇ＆ハートマッチにいがた臨時窓口

【恋かふぇ】
結婚や婚活について相談できる個別相談会です。オンライン相談もできます。
時 9月12日㈰午前10時～午後5時
所 ほっとHOT・中条（胎内市西本町）
定 10人（1人あたり40分程度の個別相談）
申 ㈱トアイリンクスムルーブ事務局に電話（☎025-290-7606、午前9時～午後6時）または同社ホームページで申し込んでください
問 みらい創造課ライフデザイン係（☎28-9531）

▲申込み用

【ハートマッチにいがた】
対 結婚を希望する20歳以上の独身の方で、県内に在住・在勤している方または県内に移住を希望する方
時・所
▼9月12日㈰午前10時～午後6時…ほっとHOT・中条（胎内市西本町）
▼10月3日㈰午前10時～午後6時…イクネスしばた
登録料＝1万1000円（税込み、2年間有効）
※利用料は無料です
申 「ハートマッチにいがた」ホームページで申し込んでください
問 にいがた出会いサポートセンター（☎025-384-4151、火・金曜日は定休日）

▲申込み用

お知らせ　第50回新発田市美術展覧会（市展）出品作品募集

文化芸術振興室（市民文化会館内、☎26-1576）

今年で50回目を迎える市展の出品作品を募集します。要項や申込書は市民文化会館、生涯学習センター、各地区公民館にあります。また、審査員による作品解説会や運営委員による市民鑑賞会を部門ごとに少人数で行う予定です（事前申込み必要、先着順）。詳しくは、要項などをご覧ください。

応募資格＝次のいずれかに該当する満15歳以上の方
▼市内または聖籠町に在住
▼市内に在学または在勤
▼市内の美術グループに所属
募集作品＝日本画、洋画、版画、彫刻、工芸、書道、写真、造形、華道
※未発表（公募展に入選したもの以外）の作品に限ります
出品料＝一般1000円（ただし、2点出品した場合は1500円）、学生・生徒は無料
※出品数の上限は部門ごとに異なります
賞及び副賞
▼市展賞…賞金2万円
▼第50回記念特別賞…賞金1万円
▼奨励賞…賞金5000円
▼新潟日報美術振興賞…記念品
▼高校生賞…図書カード3000円分
▼最高齢賞（全出品者中、最高齢の男女1人ずつ）…賞状
他 市展は10月15日㊎～19日㊋にカルチャーセンターで行います。作品の搬入日は10月12日㊋（華道のみ14日㊍・16日㊏）です
申 8月23日㊊～9月17日㊎（華道のみ9月10日㊎まで）

お知らせ　「まちなかギャラリー」で気軽に展示をしてみませんか

健康長寿アクティブ交流センター（〒957-0053 中央町3-13-3、☎26-3030）

無料でお試しできます

健康長寿アクティブ交流センターあおり館1階展示コーナーの愛称が「まちなかギャラリー」となりました。今年度はお試し期間として、無料で作品や活動成果の発表・展示ができます。いきいきとした生活のきっかけづくりの場に、ぜひご利用ください。詳しくは、お問い合わせください。

対 市内で活動する団体及び個人
対象作品＝絵画や版画、彫刻、工芸、書道、写真、手芸、クラフト作品、団体の活動展示など
展示期間＝❶9月1日㊌～12月28日㊋、❷令和4年1月4日㊋～3月31日㊍
※期間内に1回、6日間以内で展示ができます
申 ❶は8月20日㊎まで、❷は9月1日㊌～24日㊎に申込書を直接または郵送（必着）で提出してください。申込書は健康長寿アクティブ交流センターにあるほか、市ホームページでダウンロードできます
※展示を希望する期間が重複した場合は抽選となります
【まちなかギャラリーの概要】
▼展示面積75.2㎡
▼常設パネル12面（増設パネルあり）

お知らせ

お知らせ・イベント・講座・募集・寄附

感染予防対策のお願い

イベントなどに参加する場合は、マスクの着用などにご協力ください。一人一人の感染予防が皆様の安心安全につながります。ご理解をお願いします。

お知らせ

令和2年国勢調査の結果速報

昨年10月に行われた同調査の速報値をお知らせします。この結果は、国から提供されたデータに基づき、県が集計したものです。なお、確定値は11月に公表する予定です。
▼新発田市の人口…9万4976人（前回調査より3635人減少）
▼世帯数…3万5179世帯（前回調査より993世帯増加）
※住民登録の有無に関わらず、当市に住む全ての方への調査に基づく結果です
問 情報政策課統計係（☎28-9621）

獣害用電気柵に近づかないでください

市内の中山間地域では、サルやイノシシなどの野生動物から農作物を守るため、電気柵を設置している場所があります。危険ですので、近づかないようにしてください。
また、電気柵を設置している方は、適正な管理と安全対策に努めてください。
問 農林水産課里山保全係（☎33-3108）

コミュニティバスお盆期間の運行

8月13日㊎から16日㊊までの運行は、次のとおりです。
❶新発田市コミュニティバス（菅谷・加治）…土・日曜日、祝日ダイヤ
❷川東コミュニティバス…運休
❸まつうら号…通常ダイヤ
❹あやめバス…通常ダイヤ
問 ❶～❸は市民まちづくり支援課公共交通推進室（☎28-9644）、❹は新潟交通観光バス㈱新発田営業所（☎23-2111）

8・9月のマイナンバーカード日曜窓口

マイナンバーカードの申請や受け取りにご利用ください。
時 8月8日・29日、9月12日・26日の午前8時30分～午後0時30分
所 市民生活課窓口（ヨリネスしばた1階）
他 10月以降の日程は、市ホームページをご覧いただくか、お問い合わせください
問 市民生活課窓口係（☎28-9100）

家屋の新・増築の連絡や未登記家屋所有者の変更の届け出はお済ですか

問 税務課固定資産税家屋係（☎28-9322）
【家屋の新・増築、取り壊し】
住宅、車庫、作業場などの新・増築や取り壊した場合は、早めにご連絡ください。固定資産税を適正かつ公平に課税するため、職員が訪問し、調査や確認を行います。ご協力をお願いします。
【未登記家屋所有者の変更】
登記された家屋の所有者は法務局で管理していますが、登記されていない「未登記家屋」の所有者は市で管理しています。売買・相続などで未登記家屋の所有者が変わった場合は、市へ届け出てください。届出がないと課税相手方に誤りが生じますので、早めにご連絡ください。

新発田城の「日本100名城 城カード」「御城印（ごじょういん）」を販売しています

問 （一社）新発田市観光協会（☎26-6789）

日本100名城・新発田城の新たなPRグッズとして「日本100名城 城カード」と御朱印のお城版「御城印」の販売を開始しました。
販売場所＝4月～11月…安兵衛茶屋（大手町4）
12月～3月…新発田市観光情報センター（イクネスしばたMINTO館内）
販売価格＝どちらも1枚300円（税込み）

▲日本100名城 城カード

▲御城印

今後の「広報しばた」発行日　8月18日㊌　9月 1日㊌　9月15日㊌

税などの休日窓口

税の納付や相談にご利用ください。

時 8月22日㈰午前8時30分～午後5時15分
所 収納課（ヨリネスしばた3階）
問 収納課（☎28-9300）

「女性雇用促進職場環境整備支援事業」の申請期間を延長します

女性が働きやすい職場環境を整備するための費用の一部を補助する同補助金の申請期間を9月30日㈭まで延長します。申請に必要な書類は、商工振興課にあるほか、市ホームページでダウンロードできます。補助内容など詳しくは、市ホームページをご覧いただくか、お問い合わせください。なお、申請を希望する場合は、事前にお問い合わせください。

【主な対象事業】
託児スペース・女性専用トイレ・更衣室・休憩室の設置、改修、増設、入れ替えなどを行う場合の工事。これらの工事に付随した備品購入

申問 商工振興課商業・まちなか振興係（☎28-9650）

個人事業税の納付はお早目に

個人事業税は個人で事業を営む方が納める県税です。詳しくは、お問い合わせください。

納期限
▼第1期…8月31日㈫
▼第2期…11月30日㈫

納税方法＝8月10日㈫に納付書を送付しますので、金融機関や県地域振興局県税部などで納めてください。なお、納税額によりコンビニエンスストアやスマートフォンの決済アプリでも納めることができます

他 金融機関への申込みで口座振替もできます
問 新発田地域振興局課税課（☎26-9024）

イベント

しばた平和のつどい

時 8月11日㈬午後1時30分～4時30分
所 生涯学習センター
内 「高校生平和大使」との対談や「平和のバトン」著者の弓狩匡純（ゆがりまさずみ）さんによる平和祈念講演会、平和に関するDVDの鑑賞など
定 284人（先着順）
申 左記の二次元バーコードで申し込んでください
問 人権啓発課人権啓発係（☎28-9630）

▲申込み用

【原爆資料パネル展】
時 8月3日㈫～17日㈫（14・15日は一部のみ公開）
所 ヨリネスしばた札の辻ラウンジ
内 広島の高校生が描いた原爆の絵や市民団体が作成したパネルなどの展示

県立新発田病院11階ギャラリーの催し

時間＝午前8時～午後6時。ただし、各催しの最終日は午後1時まで
¥ 無料。ただし、車でお越しの方は30分を超えると駐車料金が必要です
他 休日は、夜間入口からお入りください
問 同ギャラリー連絡係 松田（☎090-5570-4048）

【楽彩会絵画展】
時 8月28日㈯まで
内 水彩画や油絵などの展示

イクネスしばたキッチンスタジオ 9月の料理教室

持 エプロン、三角巾、筆記用具、手拭き、マスク、持ち帰り用の容器
※試食は行わず、全て持ち帰りとなります
申 8月22日㈰までに、次のいずれかの方法で住所、氏名（ふりがな）、年齢、電話番号、希望する教室名をお知らせください。2人で申し込む場合は、2人目の氏名（ふりがな）、年齢もお知らせください
▼はがき（必着）
（〒957-0055 諏訪町1-2-12 新発田駅前複合施設企画総務係宛て）
▼1階総合案内で直接
▼イクネスしばたまたは市ホームページの電子申請
※申込みが多数の場合は抽選となります。抽選結果は当選者にのみ、郵送でお知らせします
問 新発田駅前複合施設企画総務係（☎28-9950）

▲申込み用

【手軽に本格菓子教室】

時 9月14日㈫午後2時～4時30分
メニュー＝シャルロットポワール（洋ナシのババロア）
講 パトランの大竹直樹さん
¥ 1500円（容器代含む）
定 12人

【おやこキッチン スイートポテトをつくろう】
対 ❶4～6歳とその保護者、❷2～3歳とその保護者
時 ❶9月26日㈰、❷9月28日㈫。時間はいずれも午後1時30分～3時30分
講 市栄養士
¥ 500円（容器代含む）
定 各日6組

※写真はイメージです

【版美会・版志会 版画合同展】
時 9月4日㈯まで

イクネスしばたの催し

問 新発田駅前複合施設企画総務係（☎28-9950）

【8月の「イクネスシネマ」】
時 8月22日㈰午前10時～、午後2時～
所 イクネスしばた
上映作品＝「ピーターラビット」（吹替版）
内 絵本で長く親しまれてきた「ピーターラビット」初の実写映画化作品
定 各回30人（先着順）
※各回上映の1時間前から整理券を配ります

【イクネスボードゲーム】
対 ❶小学生とその保護者、❷中学生以上
時 8月29日㈰の❶午前10時～正午、❷午後1時～4時30分
内 世界のボードゲームを楽しみます
定 ❶5組、❷20人（各回先着順、当日直接お越しください。途中退出・参加もできます）
他 ボードゲームの持参も歓迎します

蕗谷虹児記念館「はり絵画家 内田正泰展（前期）」

時 8月24日㈫～10月24日㈰
休館日＝月曜日（月曜日が祝日の場合は、翌日以降の最初の平日）
内 同氏の「日本の原風景」をテーマにした作品の中から、夏・秋の風景画を展示します
¥ 大学生以上510円（20人以上の団体は410円）、高校生210円、小・中学生110円
他 展示替え作業のため、8月9日㈱～23日㈪は休館します
問 同館（☎23-1013）

©Uchida Masayasu

新発田美術会展

時 8月25日㈬～29日㈰の午前9時～午後5時。ただし、29日は午後3時まで
所 生涯学習センター
問 同会事務局 加藤（☎24-0921）

講座・募集

人権・同和問題研修会「公正な採用選考と人権問題研修会」

対 市民や市内企業の人事担当者など
時 8月26日㈭午後1時30分～3時30分
所 生涯学習センター
内 資生堂ジャパン㈱人事部マネージャーの岡内伸二さんによる講演「企業と人権 ～現在の人権課題を中心に～」、ハローワーク新発田職員による「公正な採用選考について」の説明など
問 人権啓発課同和対策係（☎28-9630）

適職を探そう！一般職業適性検査GATB

対 15～49歳で未就業の方
時 ❶9月6日㈪、❷9月28日㈫。時間はいずれも午後2時～4時
所 ❶ハローワーク新発田（日渡）、❷聖籠町立図書館（聖籠町諏訪山）
内 職業選択でお悩みの方を対象に職業適性検査を行います
定 ❶10人、❷8人（いずれも先着順）
申 8月10日㈫～
申問 下越地域若者サポートステーション（☎28-8735、午前10時～午後5時、土・日曜日、第2金曜日は休館日）

「基礎から学ぶ登山」参加者募集

対 20歳以上の方
時 ❶9月1日㈬、❷9月19日㈰、❸10月3日㈰、❹10月24日㈰（全4回）。時間は❶午後7時～8時30分、❷～❹午前9時～午後5時
所 ❶生涯学習センター、❷奥胎内周辺、❸剣龍峡周辺、❹五頭山
内 ❶は登山の基礎知識を学びます。❷～❹は実際に登山を行います（マイクロバスで現地まで移動します。雨天中止）
講 里山の会会員
¥ 5000円（全4回分、保険料含む）
定 20人（先着順）
申 8月12日㈭以降の午前9時～午後5時
問 新発田地区公民館（生涯学習センター、☎22-8516）

しばた良寛講座

申問 新発田地区公民館（生涯学習センター、☎22-8516、午前9時～午後5時）

時・内
❶9月4日㈯…新潟大学教授の岡村鉄琴さんによる講義「良寛と會津八一を育んだ越佐文人往来」
❷10月2日㈯…全国良寛会会長の小島正芳さんによる講義「良寛さんの書の魅力」
❸10月29日㈮…全国良寛会名誉会長の長谷川義明さんによる講義「良寛さんに学ぶ」
❹11月16日㈫…野積良寛研究所所長の本間 明さんによる講義「声に出して読みたい良寛の歌」
※時間はいずれも午後1時30分～（90分程度）
所 生涯学習センター
¥ 1200円（全4回分。初回に集めます）
定 70人（先着順）
持 筆記用具
申 8月10日㈫以降の午前9時～午後5時

100日間無事故・無違反にチャレンジ

安全運転を達成したチームには、抽選で旅行券や温泉宿泊券などが贈られます。

対象期間＝9月23日㈷～12月31日㈮の100日間

【安全運転・チャレンジ100】

対 県内在住で、運転免許証を持っている方。5人で1チーム

¥ 1チーム1000円

申 8月31日㈫までに、参加費を郵便局で振り込んでください。払込用紙兼申込書は、ヨリネスしばた1階総合案内、各支所、県新発田地域振興局、新発田警察署にあります

問 安全運転・チャレンジ100実行委員会事務局（県交通安全対策室内、☎025-280-5136）

【いきいきクラブ・チャレンジ100】

対 県内在住の65歳以上の方。5人で1チーム

¥ 1チーム500円

申 8月20日㈮までに、申込書に参加費を添えて、新発田地区交通安全協会（新発田警察署内）、または市老人クラブ連合会（健康長寿アクティブ交流センターきやり館内）へ直接申し込んでください。申込書は、各申込先にあります

問 いきいきクラブ・チャレンジ100実行委員会事務局（公財）新潟県交通安全協会内、☎025-285-3755）

紫雲寺地区文化祭 展示作品募集

募集作品＝日本画（水墨画含む）、洋画（油絵・水彩画）、写真、書道、生け花、盆栽、手工芸、木工品、押し花、陶芸、七宝焼、絵手紙、短歌など

他 同文化祭は10月30日㈯・31日㈰に紫雲寺地区公民館で開催します。作品の搬入期間は10月13日㈬～22日㈮です

申 8月10日㈫～10月12日㈫に、申込用紙を直接提出してください。申込用紙は、生涯学習センター、各地区公民館にあります

申問 紫雲寺地区公民館（☎41-2291）

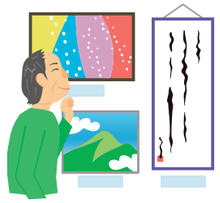

グリーンカーテン写真コンテスト

対 県内でグリーンカーテンに取り組んだ方

内 今年の春以降に設置した、グリーンカーテンの様子が分かる写真を募集します

他 入賞者は、10月2日㈯に開催する環境イベント「エコカーニバル」で表彰します

申 9月3日㈮までに、申込用紙をグリーンカーテンプロジェクトinしばた実行委員会事務局（環境衛生課内）に郵送（必着）またはEメールで提出してください。申込用紙は、環境衛生課にあるほか、市ホームページでダウンロードできます

問 環境衛生課生活環境係（〒957-8686 住所記載不要、☎28-9120、Eメール kankyou@city.shibata.lg.jp）

地域協働推進委員会の委員を募集します

「地域協働推進計画」の策定などについて、市民の皆さんの意見を反映するため委員を募集します。

対 次の全てに該当する方
▼市内在住の満18歳以上の方
▼国会議員、地方公共団体の議員・職員でない方
▼市民協働による地域づくりに関心があり、公平・公正な発言ができる方

定 2人以内（選考）

任期＝就任日～令和4年3月31日（年3回程度、会議を開催）

報酬＝なし

申 8月25日㈬までに、申込書を直接、郵送（必着）またはEメールで提出してください。申込書は市民まちづくり支援課にあるほか、市ホームページでダウンロードできます
※提出書類は返却しません

申問 市民まちづくり支援係（ヨリネスしばた6階、〒957-8686 住所記載不要、☎28-9640、Eメール machizukuri@city.shibata.lg.jp）

【有料広告】
新発田のお葬式を100年～
－明治・大正・昭和・平成・令和－
安心なご葬儀
経産大臣認可：全日本葬祭業協同組合連合会認定
感染防止葬儀施行店
不安解消 無料事前相談
ご自宅へ行かず、直接安置室にご安置できます
家族葬総額特別価格プラン
福祉プラン 税込137,500円▼ 税込108,900円 ＋火葬料・霊柩車（寝台車）料金 総額 税込 約17万円～
シンプルプラン 税込385,000円▼ 税込302,500円 ＋火葬料・霊柩車（寝台車）料金 総額 税込 約38万円～
丸藤仏壇 お盆セール（配達いたします）
安心の4式場・6安置室
メモリーナ新発田 マルフチ会館【新館】 ■新発田市大手町3丁目5-2
桜のぬくもりの家族葬 アートホール桜 ■新発田市緑町2丁目12-18
メモリアルリビング緑町 アートホール桜浪漫 ■新発田市緑町2丁目12-17
メモリアルリビング大手町 マルフチ会館本館 藤 ■新発田市大手町3丁目5-1
愛すれば～まち・ひと・こころ～
葬儀法要・生花花環・仏壇仏具・霊柩車
マルフチ
《24時間 ご葬儀受付》☎(0254)22-2882（共通）
新発田市大手町2丁目7-10（西高校前）
ご訪問での相談も承っています

健康・福祉

健康・福祉・スポーツ

胃がん検診会場変更のお知らせ

市保健センター改修工事に伴い、左記検診日の会場が変更になります。

検診日＝8月12日㈭

変更前＝市保健センター（本町4）

変更後＝ボランティアセンター（本町4）

問 健康推進課成人保健係（☎28-9212）

オレンジカフェ「よ♥らっしぇ」

認知症の方やその家族、友人、認知症について知りたい方などが気軽に集まり、交流を楽しめる場所です。今月は盆踊りや紙芝居を行います。また認知症や介護サービスについての相談などもできます。

時 8月17日㈫午後1時30分～3時（開設時間内は出入り自由）

所 生涯学習センター

参加費＝100円

定 25人程度（先着順）

申 8月16日㈪までに電話で申し込んでください

申問 高齢福祉課地域ケア推進係（☎28-9200）

まちなか保健室「めざせスッキリ教室 前編（9月）」

対 市内在住で医師から運動制限を受けていない方

時 9月2日㈭・9日㈭・16日㈭（全3回）。時間はいずれも午後1時30分～2時30分（午後1時15分受付開始）

所 健康長寿アクティブ交流センターあおり館

内 正しいウォーキングや筋力トレーニングの方法を学び、実践します

定 10人（先着順）

持 歩きやすい靴

申 8月10日㈫午前9時以降に電話で申し込んでください

申問 健康推進課地域保健第1係（☎28-9213）

公営住宅の入居希望者を募集します

問 社会福祉課庶務住宅係（ヨリネスしばた2階、〒957-8686 住所記載不要、☎28-9220）

対 次の要件を全て満たす方
▼現在住宅に困窮している方
▼収入月額15万8000円以下の方（高齢者世帯、障がい者世帯、小学校就学前の子ども同居世帯などの場合は21万4000円以下）
▼入居者の中に暴力団員がいないこと
▼入居決定日から3か月以内に入居できる方

家賃＝1万5000円～2万5000円程度（収入や世帯の状況に応じて変動します）

申 8月16日㈪午後5時15分までに、直接または郵送（当日消印有効）で申込書を提出してください。申込書は社会福祉課にあるほか、市ホームページでダウンロードできます。なお、申込多数の場合は、公開抽選となります
※写真・間取り図など、詳しくはお問い合わせください

募集物件	所在地	建築年	階層	間取り	対象世帯
❶県営中曽根住宅あやめ 103号室	中曽根町2-6-17	平成12	1階	2DK	2人以上世帯で全員が親族
❷県営中曽根住宅あやめ 203号室			2階	2DK	
❸県営中曽根住宅あやめ 302号室			3階	3DK	
❹県営中曽根住宅れんげ 106号室	中曽根町2-6-2	平成14	1階	1LDK	単身世帯の方のみ（※1）

※1）60歳以上の方、障がいのある方が対象　※全て駐車場あり。❶～❸はエレベーターあり

【有料広告】
私たちと地域を元気にしませんか！　贈り物でお悩みではありませんか？
Recruit!
地元で働きたい！仕事内容に興味がある！
経験者も未経験者も大歓迎です。
是非ご検討ください。
生活する上で欠かせないご自宅のライフライン
（水道・電気・ガス・灯油・エアコン）を私たちが
トータルサポート！
お気軽にお問合せください。
記念品・粗品・御祝・内祝
ゴルフコンペ景品・香典返し etc
お気軽にご相談ください！
Instagram
新発田ガスグループ
SHOEI Life
菅栄ライフ株式会社
Tel:0254-23-7777 Fax:0254-26-2223
住所：新発田市富塚町３丁目1-15
HP：http://www.shoei-life.co.jp
ギフトプラザ ハミングフォート
住所：新発田市富塚町２丁目3-1
Tel:0254-23-8155 Fax:0254-23-8178
※第3火曜日は定休日となります。
営業時間：(月 ～ 金) 10：00～18：30
営業時間：(土・日・祝) 10：00～17：00

まちなか保健室「こころの健康相談会」

対 市民
時 ❶8月23日㈪、❷9月27日㈪の午後1時30分～午後3時30分（1組45分程度）
所 ヨリネスしばた
内 不安や悩みで心の不調を感じている方を対象に、臨床心理士がお話を伺います
定 各日3組（先着順）
申 ❶8月20日㈮、❷9月24日㈮の午後4時までに直接、電話または市ホームページの電子申請で申し込んでください
申問 健康推進課地域保健第1係（☎28-9213）

▲申込み用

栄養教室

年代別の食育や生活習慣病予防の講話のほか、気軽に始められる運動も行います。詳しくは、お問い合わせください。
※運動は❶のみ行います
対 20歳以上の市民
時 ❶9月14日㈫、❷9月29日㈬、❸10月7日㈭、❹10月25日㈪、❺11月9日㈫、❻11月29日㈪、❼12月8日㈬、❽12月21日㈫（全8回）。時間は、❶❸午前10時～正午、❷❸午前9時30分～正午、❹～❼午前10時～11時30分
所 市保健センター（本町4）
講 健康運動指導士、管理栄養士など
定 10人（先着順）
他 5回以上受講した方に、修了証書をお渡しします。修了者で希望する方は、食生活改善推進委員として地域で活動することもできます
申 8月10日㈫～8月30日㈪
申問 健康推進課めざせ100彩推進係（☎28-9214）

元気応援教室

対 65歳以上の市民
※初めて参加する方を優先します
時 10月14日㈭・21日㈭・28日㈭の午後1時30分～午後3時（全3回）
所 健康長寿アクティブ交流センターあおり館
内 「お口の健康を保つ方法」「高齢期の食生活のポイント」「転倒予防運動」についての講義と体験
定 20人（先着順）
申 8月10日㈫～9月30日㈭に電話で申し込んでください
問 高齢福祉課介護予防係（☎28-9202）

「豊浦大学」後期参加者募集

時間など、詳しくはお問い合わせください。
対 市内在住の60歳以上の方
時 ❶9月8日、❷9月22日、❸10月6日、❹12月1日、❺12月15日の水曜日（各回2時間程度）
所 豊浦地区公民館ほか
内 ❶グラウンドゴルフ、❷楽しく動く！認知症予防、❸はじめての終活、❹大切な人へ絵手紙を送ろう、❺春からの家庭菜園
¥ ❶❷❸は無料。❹❺は参加費（200円）をいただきます
定 ❶50人、❷❸❺40人、❹15人（各回抽選）
申 8月10日㈫～23日㈪に直接、ファックスまたはEメールで申し込んでください
申問 豊浦地区公民館（☎22-2081、FAX26-5522、Eメール t-kominkan@city.shibata.lg.jp）

「忘れん・転ばんサポーター」育成研修会

育成研修会を開催し、新規登録者を募集します。「忘れん・転ばんサポーター」は、市オリジナルの「しばた・ときめき体操」や介護予防の方法を学び、自身の介護予防に取り組みながら、地域の高齢者の元気づくりを応援する市民ボランティアで、現在約40人が活躍しています。
対 平日の日中に活動できる20歳以上の市民
時 9月17日～11月5日の毎週金曜日（全8回）。時間はいずれも午後1時30分～3時30分
所 健康長寿アクティブ交流センターあおり館
定 20人（先着順）
申 8月10日㈫～9月10日㈮に電話で申し込んでください
申問 高齢福祉課介護予防係（☎28-9202）

健康づくりの「絵・標語」を募集

対 市内在住・在学・在勤の方
募集部門とテーマ
▼食生活部門：望ましい食習慣の確立と定着に関する内容
▼運動習慣部門：運動習慣の定着に関する内容
▼健康管理部門：健康管理に関する内容
※詳しくは、市ホームページをご覧ください
賞品＝最優秀賞は3000円、優秀賞は2000円の図書カードを贈呈します
応募数＝標語は1人1作品、絵は制限なし
規格＝標語は規格指定なし。絵は四つ切画用紙またはB3、縦横・画材は自由で、文字による健康づくりメッセージを入れてください
作品展示＝入賞作品は、健康づくり事業などに活用し、市内に展示します
その他＝未発表のオリジナル作品に限ります。著作権は市に帰属します。作品活用の際は作者の氏名（園・学校名、学年）を公開します
応募方法＝絵は作品の裏面に、郵便番号、住所、氏名（園・学校名、学年）、電話番号、テーマを記入し、9月2日㈭までに、直接または郵送（必着）で提出してください。標語は、直接、市ホームページの電子申請または下記の二次元バーコードから応募できます
応募先・問合せ先＝健康推進課めざせ100彩推進係（ヨリネスしばた2階、〒957-8686 住所記載不要、☎28-9214）

▲応募用

▲令和2年度最優秀賞作品

毎月第3木曜日 新発田市共催 行政書士による無料相談会

予約不要で利用できます。一人で悩まずお気軽にご相談ください。
●日時／8月19日（木）午後1時～4時
●会場／生涯学習センター 多目的ホール
●相談内容／相続、遺言書作成、離婚、悪徳商法・土地建物などの生活トラブル会社設立、建設業許可、各種営業許可
●持ち物／相談に必要と思われる資料等
●連絡先／新発田市御幸町4－4－26 庭山行政書士事務所 TEL24-9106
●相談員／庭山誠、加藤俊郎、亀田正子、後藤照雄、齋藤聡、酒井泰子、猿子公司、渡辺利道、兼田隆、増谷康昌、片桐照、荻野優志 他
●後援／新潟県行政書士会

【有料広告】

【有料広告】

「市民健康栄養実態調査」の結果をお知らせします

問 健康推進課めざせ100彩推進係（☎28-9214）

めざせ100彩 すこやか通信

市では、生活習慣病の予防活動を効果的に行うため、令和元年11月に「市民健康栄養実態調査」を実施しました。20歳以上の市民の一日当たりの食塩摂取量と野菜摂取量の平均値は次のとおりです。調査結果は、健康づくり計画の指標として活用していきます。なお、詳しい調査結果は市ホームページをご覧ください。

塩 20歳以上の一日当たりの食塩摂取量

男性 11.1g
女性 9.6g
「日本人の食事摂取基準2020版」の目標値よりも多い

目標値 男性7.5g未満/日　女性6.5g未満/日

塩分の摂りすぎに気をつけましょう！
ラーメンやうどんなど麺類のスープには塩分が多く含まれています。スープは残すようにしましょう。ソースやしょうゆなどの調味料は「かける」より「つける」ことで塩分を減らすことができます。

20歳以上の一日当たりの野菜摂取量

男性 319.2g　女性 307.5g
健康増進法に基づき策定された「健康日本21」の目標値350gよりも少ない

野菜料理を毎食1皿以上摂りましょう！
汁物などは具だくさんにすると、野菜の旨みが出て、塩分控えめでもおいしく食べられます。

【有料広告】

【有料広告】

くらしとこころの相談会

対 市民
時 9月10日㈮午前10時～午後1時（1組30分程度）
所 生涯学習センター
内 弁護士やハローワーク職員、福祉職員、保健師などが、仕事や借金・生活苦、家庭問題など、生きづらさを抱える方の相談に応じます
定 8組（要予約）
申 8月10日㈫～9月6日㈪
問 健康推進課地域保健第1係（☎28-9213）

ご存知ですか 民生委員・児童委員

民生委員・児童委員は、乳幼児から高齢者までの皆さんが安心して暮らせるよう、生活上の悩みごとなどの相談に応じたり、福祉制度を必要な時に利用できるよう、行政機関とのつなぎ役を担ったりしています。なお、児童福祉に関する相談については、専門に担当する主任児童委員もいます。

生活上の困りごとがあったら、一人で悩まず、お住まいの地域を担当する委員に相談してください。秘密は堅く守られます。各地区の担当など、詳しくはお問い合わせください。

問 社会福祉課庶務住宅係（☎28-9220）

「高齢者福祉計画・第8期介護保険事業計画」への意見募集

市では、同計画の変更を進めています。皆さんの意見をお寄せください。

募集期間＝8月5日㈭～9月3日㈮まで
資料の閲覧方法＝ヨリネスしばた1階、各支所で閲覧できるほか、市ホームページでご覧いただけます
提出方法＝意見用紙に必要事項を記入のうえ、直接、郵送（必着）、ファックス、Eメールで提出するか、各閲覧場所にある専用箱に入れてください。意見用紙は、各閲覧場所にあるほか、市ホームページでダウンロードできます
問 高齢福祉課計画指導係（ヨリネスしばた2階、〒957-8686 住所記載不要、☎28-9201、FAX21-1091、Eメール kourei@city.shibata.lg.jp）

紫雲寺ゴルフ連盟ゴルフ大会

対 紫雲寺ゴルフ連盟会員、市内在住・在勤の方
時 9月29日㈬午前8時31分
所 ノーブルウッドゴルフクラブ（藤塚浜）
競技方法＝前半9ホールストロークプレー（3Hペリア方式、年齢優先）
¥ プレー料金は9430円（税込み。昼食時飲み物付き）。参加費はゴルフ連盟会員1000円、一般2000円
定 80人（先着順）
申 8月9日㈷～9月15日㈬に、申込用紙をノーブルウッドゴルフクラブ、紫雲ゴルフ倶楽部または中条ゴルフ倶楽部へ直接提出してください。申込用紙は、各ゴルフ場にあります
問 石井（紫雲ゴルフ倶楽部、☎41-2471）、石山（ノーブルウッドゴルフクラブ、☎41-0210）、井上（中条ゴルフ倶楽部、☎0254-45-3636）

新発田の食材で
おいしいごはんを作ろう
しばめし

枝豆と帆立のカラフルサラダ

1人当たりエネルギー　96kcal　塩分0.8g

材料（4人分）

- 枝豆（さや付き）……200g
- ベビー帆立（生食用）…120g
- きゅうり……1本
- ミニトマト……中8個
- パプリカ（黄）……1/4個
- A
  - オリーブオイル……大さじ1
  - 白だし……大さじ1
  - 酢……大さじ1

作り方

❶ 枝豆は塩茹でし、さやから外し薄皮をむく
❷ きゅうり、パプリカは1cm角に切る。ミニトマトは4等分する
❸ Aの調味料を混ぜ合わせる
❹ ボウルに❶❷、ベビー帆立、Aを加えて混ぜ、冷蔵庫で冷やす

こども　子育て・教育

新発田市子育てきらきらメールをご利用ください

妊娠中の方や18歳以下のお子さんがいる方を対象に、子育て情報をお知らせします。

【登録方法】
❶次のメールアドレスを入力するか、下記の二次元バーコードを読み込んで空メールを送信してください
「kodomoka.touroku@yb74.asp.cuenote.jp」
▲登録用
❷登録案内メールが届いたら、手続きし、受信したい情報を選択してください（ドメイン「@fcyb74.asp.cuenote.jp」とURL付きメールを受信可能状態に設定してください）
※利用料金は無料ですが、通信料などはご負担ください
問 こども課子育て支援係（☎28-9232）

しばた・せいろうプログラミングコンテスト

詳しくは、新発田市プログラミング教育推進協議会ホームページをご覧いただくか、お問い合わせください。

対 小学生（11月3日㈷に行う表彰式に出席できる方）
募集作品＝プログラミングができるソフト「スクラッチ」で作ったゲームやアニメーションのオリジナル作品、新発田市・聖籠町の観光をPRする作品
申 9月1日㈬～30日㈭に、同協議会ホームページの応募フォームまたはメールで申し込んでください
申・問 新発田市プログラミング教育推進協議会（Eメール info@spec.shibata.jp）

イクネスしばた こどもセンター「あそびのひろば」

問 新発田駅前複合施設こどもセンター係（☎28-9952）
【おまつりごっこ】
時 8月24日㈫午前9時30分～11時
内 おまつり気分が味わえるミニゲームなど

とらい夢（む） 運動教室参加者募集

申・問 ❶❷は、とらい夢事務局（☎28-7510、月～金曜日の午前9時～午後5時30分）、❸は、五十公野公園陸上競技場（☎22-5244、月～金曜日の午前9時～午後5時30分）

❶キッズスポーツクラブ

クラス	対象	初回日時
ペンギン（月曜日）	幼児（年中・年長）	9月6日㈪午後4時10分～5時10分
パンダ（木曜日）		9月2日㈭午後4時10分～5時10分
ハヤブサ（月曜日）	小学1～3年生	9月6日㈪午後5時20分～6時20分

※全9回（9月～11月）。2回目以降の開催日は、後日お知らせします
所 カルチャーセンター、サン・ビレッジしばた
内 ボール遊びや武道、なわとびなどのスポーツを体験します
¥ 幼児6000円、小学生6500円（全9回分）
定 各クラス25人（先着順）
持 内履き、動きやすい服装、タオル、飲み物
申 8月10日㈫午前9時以降に電話で申し込んでください

❷柔道教室

対 幼児（年中）～中学生
時 8～11月の土曜日の午前9時30分～11時30分。詳しい日程はお問い合わせください
所 カルチャーセンター、第一中学校
内 基礎練習から柔道の形など専門的な内容を、初心者から経験者まで、レベルに応じて指導します
¥ 5000円（8～11月分）
定 30人（先着順）
持 柔道着または動きやすい服装、タオル、飲み物
申 随時受け付けています

❸マラソン教室

対 小学生
時 9月1日～22日の毎週水曜日（全4回）。時間はいずれも、1・2年生クラスは午後4時30分～5時30分、3～6年生クラスは午後5時45分～6時45分
所 五十公野公園陸上競技場（雨天の場合は、同競技場2階走路またはサン・ビレッジしばた）
¥ 2800円（全4回分）
定 各クラス25人（先着順）
持 運動着、運動靴、タオル、飲み物、雨天の場合は内履き
申 8月9日㈷～8月31日㈫

市民の広場

このコーナーでは、市内で活動する団体などのクチコミ情報を掲載しています。掲載の申込みは、みらい創造課広報広聴係（ヨリネスしばた５階）まで。
☎28-9532・FAX22-3110
Eメール mirai@city.shibata.lg.jp

広報しばた	原稿締切日
10月 1日号	8月23日㈪
10月15日号	9月 6日㈪

文化

越佐招魂社祭

時 8月9日㈭午前10時～（午前9時受付開始） 所 西公園 問 越佐招魂社事務局 湯浅（☎090-7404-5315）

朝顔ぼんぼりイルミネーション新道めぐり

お盆期間中、新道掛蔵通りに新発田のお盆の風物詩「朝顔ぼんぼり」を飾り、点灯します。

時 8月12日㈭～15日㈰の午後6時～11時頃 所 新道各所、小便小僧周辺 問 新道掛蔵通り保存推進協議会（Eメール skk.shibata@gmail.com）

しばた川灯籠流し

時 8月17日㈫午後7時～（荒天の場合は18日㈬に延期） 所 清水園前（大栄町7） 他 灯籠（1基1000円）の申込みを希望する場合は、8月16日㈪までに市内の寺院または寺町たまり駅（☎22-1888）、同実行委員会事務局に問い合わせてください 問 同実行委員会事務局（宝光寺内、☎22-4376）

こども板金折り紙教室

対 小学生（低学年の児童に限り、保護者1人の付き添い可） 時 8月20日㈮、21日㈯。時間はいずれも午後1時30分～3時30分 所 ㈱椎谷板金工業（切梅618） 内 板金でカブトを作り、板金職人のお仕事体験をします ¥ 500円（材料・加工代） 定 各日8人（先着順） 持 手袋、内履き 他 体験学習記録シートとミニカブトのマグネット付き 申 電話で申し込んでください 申・問 ㈱椎谷板金工業 池田（☎28-7183）

クールスワッグアレンジメント

時 8月22日㈰午前10時～正午 所 健康長寿アクティブ交流センターきやり館 内 さわやかで涼し気な壁飾りをアーティフィシャルフラワーで作ります ¥ 1300円（材料費） 定 9人（先着順） 持 花ばさみ、持ち帰り用の袋 申 8月14日㈯まで 申・問 フラワーデザイン花ランターン 斉藤（☎22-5468、午後6時～9時）

その他

アサテラの会

時 8月22日㈰午前8時～9時 所 真称寺（中央町1） 内 すがすがしいお寺の朝を感じながら読経・法話を行います 問 同会 斉藤（タイコヤ内、☎26-6269）

ふれあい稲刈り体験

時 9月19日㈰午前9時30分～（小雨決行、午前9時受付開始）
集合場所＝上三光集会場
内 稲刈り、水辺や里山の自然探検 ¥ 大人1500円、子ども1000円（弁当・豚汁付き） 定 20組程度（先着順） 持 敷物
服装＝汚れてもよい服装
申 電話またはEメールで、住所、氏名、電話番号をお知らせください 申・問 上三光清流の会 小柳（☎090-5434-3185、Eメール 0808kanoz@gmail.com）

あつまれ!! Happy Kids ハッピーキッズ

藤塚浜海水浴場で元気に遊ぶキッズを撮影しました

宮下想士くん（6歳）・心悠ちゃん（1歳）

八幡昇陽くん（3歳）・茉莉ちゃん（3歳）

新発田商業高校商業クラブ

「ふくら」で商店街を盛り上げられたらうれしいです

前列右から２番目が部長の上野涼花さん

新発田商業高校「商業クラブ」の皆さんが、商店街の空き店舗を活用したお店「ふくら」を石川小路交差点付近にオープンしました。

同クラブ部長の上野涼花さんに、オープンのきっかけや、今後の目標などを伺いました。

―商業クラブの活動内容は？

新発田が抱える課題や、その解決策についての研究活動などを行っています。活動の中で、新発田の魅力を発信し、地域活性化につながる商品を企画・開発して、イベントなどで販売しています。

コロナ禍以前は、「まちあるきウォーキングツアー」を企画・運営したり、新発田城の三階櫓をイメージした「シャチホコクッキー」などを開発し、イベントなどで販売してきました。

―オープンのきっかけは？

昨年度は、新型コロナウイルスの影響で人を集めるイベント自体がなくなり、学校の文化祭以外ほとんどの活動ができずに悔しい一年となりました。そこで、令和3年度はどんな活動ができるか、春休みに話し合いを行い、「人を集めたイベントができないのなら、自分たちでお店を出すのはどうか」「商店街の空き店舗を利用して、中心市街地の活性化につなげられないか」という意見が出ました。その意見を商店街の方々に相談し、協力いただけたことで、オープンすることができました。

―オープンを迎えて感想は？

空き店舗を活用したお店なので、元々のお店の雰囲気を活かしつつ、店内の飾りつけなどを考えるのが大変でしたが、商品開発では、「新発田牛メンチカツバーガー」や市の特産品のアスパラガスを使った「アスパラ照焼ピザ」など、みんなで出し合ったアイデアを商品化することができて、とても満足しています。

苦労したことも多かったのですが、久しぶりにお客様とコミュニケーションを取れたことがうれしくて、あまり緊張せず楽しく販売することができました。

―今後の目標は？

たくさんの人にこのお店を知っていただき、「ふくら」から商店街の他の店舗に足を運んでいただくといった流れを作るのが目標です。「ふくら」をきっかけに、商店街を盛り上げられたらうれしいです。

「ふくらのコンセプトは『土曜の小腹を満たすお店』。たくさんの人のお腹をふっくらさせたいことから、『ふくら』としました」と話してくれた上野さん。

次回の営業は9月18日㈯午前10時からを予定しています。同クラブの皆さんが、新発田の活性化を思いながら開発した商品を、ぜひ味わってみてください。

新発田の魅力が詰まった自慢のパンが店頭を飾り、どれを買おうか迷ってしまいます

オープン当日の1コマ。楽しく活動している様子が伝わってきます

広報しばた CITY OF SHIBATA INFORMATION
■令和３年８月２日発行　No.1545
■編集・発行／新発田市みらい創造課広報広聴係　〒957-8686 新発田市中央町 3-3-3　☎0254-22-3030（代表）　FAX 0254-22-3110　E メール mirai@city.shibata.lg.jp　■印刷／昭栄印刷株式会社

【有料広告】

日本でいちばん大切にしたい会社

坂本光司氏 講演会

日時 2021年8月23日(月)
14:00～15:30(受付 13：30 開始)

会場 新発田市民文化会館
新発田市中央町4-11-7
P 専用駐車場はありません。市本庁舎第３・第４駐車場、アイネスしばた駐車場をご利用下さい。

定員申込 新発田市、近隣市町村に在住の方
500名　参加費無料
申し込みは右記 QRコードから➔
参加申し込みフォームにアクセスしてください

主催 新発田ロータリークラブ
事務局：新発田商工会議所内 新発田市中央町4-10-10
お問い合わせ TEL.0254-22-2757

後援 新発田市

当日は新型コロナ感染予防対策のためマスクの着用をお願いします。
37.5 度以上の熱のある方体調不良の方の参加はご遠慮ください。
新型コロナウィルス情勢により開催内容が変更する場合もあります。

社員の7割が障がい者の会社、日本中から社員が集う立地最悪の会社、日本一の献血活動を36年間欠かさない心優しい会社――金銭・利益以外の価値、それが何なのか。

坂本光司 氏
経営学者、人を大切にする経営学会会長
千葉商科大学大学院商学研究科 中小企業人本経営 (EMBA) プログラム長
職歴・経歴 ／ 1947 年 静岡県生まれ
法政大学経営学部卒業後、静岡文化芸術大学文化政策学部・同大学院教授、法政大学大学院政策創造研究科教授、法政大学大学院静岡サテライトキャンパス長等を歴任。専門は、中小企業経営論、地域経済論、地域産業論。
これまでに 8,000 社以上の企業等を訪問し、調査・アドバイスを行う。
「日本でいちばん大切にしたい会社」大賞審査委員長、国・県・市町村の公務も多数務める。
主な著書に『日本でいちばん大切にしたい会社 1～7』『人を大切にする経営学講義』などがある。

VEGETABLE OIL INK
「広報しばた」は環境にやさしい植物油インキを使用しています