

新発田のいいところ きっと見つかる

広報しばた



SHIBATA
CITY
INFORMATION



新発田市役所へのお問い合わせは
ヨリネスしばた(市役所本庁舎)

〒957-8686 新発田市中央町3-3-3

☎0254-22-3030(代表)

市ホームページ www.city.shibata.lg.jp

令和4年 12.15 No.1578

情報ピックアップ／

年末年始の業務案内

令和5年度 会計年度任用職員(臨時職員など)の登録者を募集します ほか

市ではSNSで情報発信しています!

「広報しばた」は下記の二次元バーコードからも
ご覧いただけます



おめでとうございます 秋の叙勲・褒章を受けた方々をご紹介します

(順不同、敬称略)

■問合せ先=総務課秘書係(市代表☎22-3030)

叙
勲



旭日单光章

土地改良事業
功勞

小野健太郎
(大友)

旭日单光章

地方自治功勞

本間茂夫
(富塚町)

褒
章



黄綬褒章

業務精勵
(金融業)

荒井一夫
(緑町)

危
険
業
務
従
事
者
叙
勲



瑞宝双光章

防衛功勞

しんじ
佐藤伸次
(城北町)



瑞宝双光章

防衛功勞

そがわ
曾川昌彦
(舟入町)



瑞宝双光章

消防功勞

高山正成
(富塚町)



瑞宝单光章

警察功勞

さちお
遠藤幸夫
(城北町)



年末年始の業務案内

【休業期間】12/29(木)～1/3(火)

期間中は、市の業務や施設は一部を除いて休業となります



住民票などの発行、出生・死亡などの届け出

■市民生活課窓口係(☎28-9100)、各支所住民福祉係

休業期間中は全ての業務を休業します。なお、出生・死亡・婚姻届などは、ヨリネスしばた1階守衛室、豊浦・紫雲寺・加治川庁舎1階警備員室で24時間受け付けます。

休業期間中に届け出た戸籍などの証明書の発行には、新年の業務開始後1週間程度かかります。

休業期間の前後は、市民生活課(ヨリネスしばた1階)や各支所の窓口が大変混み合いますので、時間に余裕を持ってお越しください。

葬斎センター願文院での火葬の手続き

■同センター(☎33-2904)

休業期間中の申込みは、ヨリネスしばた1階守衛室、豊浦・紫雲寺・加治川庁舎1階警備員室で、午前8時30分から午後5時まで受け付けます。

【火葬業務の休業日】12月31日(土)、1月1日(日)・3日(火)

し尿収集業務

■環境衛生課資源リサイクル係(☎28-9115)、各支所協働推進係

年内に収集が必要な申込み制の世帯は、12月23日(金)までに申し込んでください。

積雪の多い地域では、降雪前にくみ取りが必要ですので、早めに申し込んでください。降雪時は、くみ取り口付近の除雪をお願いします。

家庭ごみ収集業務

■環境衛生課資源リサイクル係(☎28-9115)

年末年始の燃えるごみの収集日は下表のとおりです。年末年始は大量のごみが出されます。資源化できるものは資源ごみ収集日に出してください。

収集日以外にごみを出すと、カラスに荒らされたり悪臭の原因になったりします。気持ちよく新年を迎えられるように、収集しない日は絶対にごみを出さないでください。



収集する曜日別の区域	収集最終日	収集開始日
月・水・金曜日の収集区域	12/30(金)	1/4(日)
火・木・土曜日の収集区域	12/31(土)	1/5(日)
火・金曜日の収集区域(生ごみ分別収集地区の一部)	12/30(金)	1/6(日)

水道業務

■市水道局給水区域の方は市水道局業務課(☎20-0141)、阿賀野市上下水道局給水区域の方は阿賀野市上下水道局(☎0250-62-2159)

休業期間中の水道の使用開始や中止、蛇口の故障や水道管の破損・漏水などは、上記へご連絡ください。

※市水道局給水区域は、管工事業協同組合が受付を代行します



あやめバス・コミュニティバス・路線バスの運行

■①～④は新潟交通観光バス(株)新発田営業所(☎23-2111)、⑤～⑦は市民まちづくり支援課公共交通推進室(☎28-9644)

※詳しくは市ホームページをご覧ください

※路線バスの金竜橋線、赤谷六軒町線、飯島線は運休です

バスの種類	29日(木)	30日(金)	31日(土)	1日(日)	2日(月)	3日(火)
① 市街地循環(あやめ)バス	平日ダイヤ		土・日曜、祝日ダイヤ			平日ダイヤ
② 路線バス(新発田～新潟線)	日曜、祝日ダイヤ					
③ 川東コミュニティバス	運休					
④ 豊浦地域コミュニティバス(本田・天王号)						
⑤ 豊浦地域予約型乗合タクシー(中浦・荒橋号)						
⑥ 松浦地区デマンド乗合タクシー(まつうら号)						
⑦ 新発田市コミュニティバス(菅谷・加治)	土・日曜、祝日ダイヤ		運休		土・日曜、祝日ダイヤ	

新発田地区救急診療所・休日救急歯科診療所(県立新発田病院向かい、☎23-8350)

診療科目	12/29(木)・30(金)	12/31(土)	1/1(日)	1/2(月)・1/3(火)
内科・小児科	19:30～21:30	9:00～11:30、13:30～16:30、18:30～21:00		
外科	休診	休診	9:00～11:30 13:30～16:30	休診
歯科		9:00～11:30、13:30～16:30		

※急な体調不良などに対する応急処置のみ。小児は対応できない場合があるため、事前に連絡してください
※健康保険証や各種医療費受給者証を必ず持参してください。お持ちの方は、お薬手帳も持参してください



市内主要施設の業務案内

○は利用可能、△は一部利用可能、－は休業

開館施設

施設名	29日(木)	30日(金)	31日(土)	1日(日)	2日(月)	3日(火)	備考
ヨリネスしばた	△	△	△	△	△	△	共用スペースのみ利用可(8:30～20:00)
イクネスしばた、中央図書館(こどもセンター含む)	△	△	△	△	△	△	高校3年生以上の受験生を対象に学習スペースのみ開館(9:00～17:00)
月岡温泉旅館組合 月岡温泉旅館宿泊案内所	○	○	△	－	－	－	12/31は午前のみ
月岡温泉共同浴場「美人の泉」	○	○	△	－	○	○	12/31の受付は15:00まで
月岡温泉足湯「湯足美」	○	○	○	○	○	○	
新発田温泉あやめの湯	○	○	－	－	○	－	
紫雲の郷	○	○	△	△	○	○	12/31、1/1は18:00まで
道の駅「加治川」	○	○	△	－	－	○	12/31はレストラン・テイクアウトのみ11:00～15:00まで

12/28(水)～1/3(火)休業

【教育・文化・教養施設】

▼生涯学習センター ▼市民文化会館

【スポーツ施設】

▼学校体育施設(体育館・武道場・グラウンド)

【医療・保健・福祉施設】

▼健康プラザうんじ(健康増進スタジオは1/4も休業)

▼虹の里交流館(1/4も休業)

12/29(木)～1/3(火)休業

【教育・文化・教養施設】

▼歴史図書館 ▼青少年健全育成センター・児童センター

▼豊浦・紫雲寺地区公民館 ▼加治川地区公民館(分館含む)

▼有機の里交流センター(庭への出入りは可能)

▼サン・ワークしばた

【コミュニティ施設】

▼健康長寿アクティブ交流センター ▼隣保館

▼各コミュニティセンター(住吉・五十公野・佐々木・御幸町ふれあい・猿橋・菅谷・加治川・七葉・川東、東豊コミュニティ防災センター)

【スポーツ施設】

▼カルチャーセンター ▼サン・ビレッジしばた

▼五十公野公園陸上競技場 ▼松浦屋内多目的運動場

▼五十公野レクリエーションセンター

▼豊浦体育センター・真木山中央公園多目的練習場

▼中井・大島・加治川地区体育館

【観光施設】

▼新発田市観光協会・新発田市観光情報センター

▼落谷虹児記念館

▼旧県知事公舎記念館(12月～3月は休館)

▼刀剣伝承館 天田昭次記念館 ▼市島邸

▼寺町たまり駅(12/28は15:30まで)

▼新発田城(12月～3月は冬季閉鎖)

▼五十公野御茶屋(12月～3月は冬季閉鎖)

【医療・保健・福祉施設】

▼ふれあい福祉センター(障がい者基幹相談支援センター・複合型福祉施設ほのぼの家族)

▼高齢者生きがいセンター

▼新発田市ボランティアセンター

▼老人福祉センター金蘭荘 ▼地域子育て支援センター

▼病児・病後児保育専用施設

第十九回城下町しばた 全国雑煮合戦



新発田商工会議所青年部(☎22-2757)

新発田の冬の風物詩としておなじみとなった、日本最大級の雑煮イベントです。伝統の雑煮から工夫を凝らした創作雑煮まで、全国各地からさまざまな雑煮が集結し、優勝を目指して競います。詳しくは、城下町しばた全国雑煮合戦ホームページをご覧ください。

- 📅 令和5年1月8日⑩午前10時～午後3時
- 📍 ヨリネスしばた札の辻広場、第4駐車場
- 🍲 雑煮の販売=1杯 500～1000円程度
- 🎁 当日は、2会場を回った方全員に粗品をプレゼント! そのほか楽しいイベント盛りだくさん!!
- 🚗 その他=当日は混雑が予想されるため、無料のシャトルバスや公共交通機関をご利用ください。シャトルバスは、五十公野公園・コメリパワー(舟入)の臨時駐車場発着です

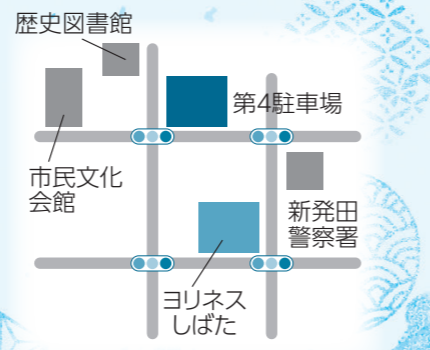

新発田市子育て世帯物価高騰対策支援給付金を支給します

子ども課子育て支援係(☎28-9232)

詳しくは、市ホームページまたは後日送付する案内をご確認ください。なお、申請期限までに申請が行われなかった場合は、給付金は支給されません。
支給額=1世帯につき2万円
申請期限=令和5年2月28日⑩(消印有効)

- 【対象児童】**
0～15歳の児童(平成19年4月2日～令和4年9月30日に生まれた児童)
※令和4年9月30日時点で市に住民登録がある児童に限ります
- 【支給対象者】**
①新発田市から令和4年9月分の児童手当・特例給付を受給している方
②公務員または①に当てはまらない方(児童と別居し市外に居住している方、特例給付の支給対象外となった方)
- 【以下に該当する場合は対象外】**
▼申請者または同居する配偶者が「電力・ガス・食料等価格高騰緊急支援給付金(住民税非課税世帯に対する5万円給付)」の支給を受けた世帯

- 【申請・支給方法】**
①申請は不要です。対象者には既に支給通知を送付済みで、令和5年1月6日⑩に児童手当振込指定口座に振り込みます
②12月28日⑩以降に申請書を送付します。申請書、添付書類を同封の返信用封筒で提出してください。振込日は令和5年1月以降に郵送する支給通知で確認してください

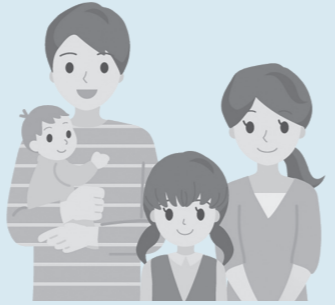

新発田市役所で働きませんか

令和5年度 会計年度任用職員(臨時職員など)の登録者を募集します



人事課人事係(〒957-8686 住所記載不要、ヨリネスしばた5階、☎28-9520)

- 登録対象=職種によっては資格が必要です
- 登録有効期限=令和6年3月31日
- 申込方法=申込みの際は、必ず「登録申込書」を使用してください。登録申込書は、人事課や各支所にあるほか、市ホームページの「採用情報」でダウンロードできます
※令和5年4月から勤務を希望する方は、令和5年1月19日⑩までに申し込んでください。職種によっては、1月20日⑩以降の申込みでも4月から勤務できる場合があります
- ▼登録申込書に写真を貼付し、必要事項を記入して、直接または郵送(必着)で提出してください
- ▼資格を要する職種を希望する方は、資格証などの写し(A4サイズ)も併せて提出してください。資格証などに本籍地が記載されている場合は、本籍地の部分を隠してからコピーしてください
- 採用=面接または書類審査により採用を決定します。面接を実施する場合と採用が決定した場合のみ連絡します。登録しても、必ず採用されるとは限りませんので、ご了承ください。なお、雇用期間は配属先により異なります
- 報酬額=表中の報酬額は令和4年度のもので、令和5年度は変更になる場合があります
- 保険=雇用条件に応じて、健康保険・厚生年金保険・雇用保険に加入します
- 駐車場=市本庁舎及び周辺庁舎に勤務する方で、自動車通勤をする場合は、空き状況に応じて有償で貸し出します
- その他=条件に該当する方には、期末手当・通勤手当を支給します。なお、勤務時間や報酬額が変更になる場合があります
※令和4年度の登録者も随時募集しています

■主な職種

区分	職種	報酬	単価	勤務場所	勤務時間
嘱託	介助員	月額	10万5946円	小・中学校	8:00～16:00のうち6時間
	家庭児童相談員		17万1561円	市本庁舎など	8:30～17:15のうち6時間
	児童クラブ指導員		11万6593円	児童クラブ	7:30～18:30のうち4～7時間(週6日間)
	児童厚生員		12万6270円	児童センターなど	8:30～18:00のうち6時間
	こどもセンター支援員		13万2929円	イクネスしばた	8:45～17:15(週4日間)
	図書館職員		12万2240円	中央図書館	8:30～20:15のうち7時間45分(週4日間)
臨時	事務	月額	14万5741円	市本庁舎など	8:30～17:15のうち7時間30分
	保健師		17万6322円	市本庁舎など	8:30～17:15のうち7時間30分
	用務手		14万3129円	保育園、小・中学校	7:30～17:00のうち7時間30分
	調理手		14万3129円	保育園	8:00～16:30
	保育士、幼稚園教諭		16万3451円	保育園、幼稚園	7:00～19:15のうち7時間30分
パート	事務	時給	897円	市本庁舎、小学校など	8:00～16:00のうち5時間以内
	事務(受付・施設管理)		897円	観光施設など	5:30～21:45のうち6時間以内
	調理補助		890円	保育園、調理場	8:30～15:30のうち6時間以内
	児童クラブ指導員補助		904円	児童クラブ	7:30～18:30のうち4時間
	保育士		1002円	保育園	7:00～19:00のうち6時間以内
	保育補助		904円		

※上記以外の職種については市ホームページをご確認いただくか、お問い合わせください

新発田市では、「障害者雇用枠」を設けています。希望される方は、登録申込書に障がいの程度などを記入してください。業務の内容、通勤、駐車場など配慮が必要な場合は、お気軽にご相談ください。

お知らせ

お知らせ・イベント・講座・募集・寄附

感染予防対策について
イベントなどに参加する場合は、マスクの着用などに協力ください。一人一人の感染予防が皆様の安心・安全につながります。また、感染拡大防止のため、掲載イベントなどの内容を変更する場合があります。ご理解をお願いします。

お知らせ

スキー場や冬山での遭難事故に注意しましょう
毎年、スキー場や冬山での遭難事故が発生しています。スキー場では、進入禁止区域での滑走はせず、係員の指示に従ってください。
また、冬山の登山は、低温や積雪など自然条件が厳しいため、遭難時の致死率が高くなります。無理な登山はしないでください。
観光振興課(☎28-9960)

いいでの湯の変わり湯

1月の変わり湯は、3日(火)・4日(水)はさざんか湯、1日(木)を除く毎週日曜日は松飾り湯です。
午後3時～11時(月曜日は定休日)
※1月1日(火)・2日(水)は休業
中学生以上440円、小学生150円、幼児70円。第3日曜日は、小学生以下は無料
いいでの湯(大栄町1、☎22-2455)

新発田駅・西新発田駅前ロータリーの混雑解消にご協力を

朝や夕方の通勤・通学時間帯は送迎による自家用車の駐車によりロータリーが大変混雑します。特に、降雪期はバスの運行やバス利用者の乗り降りに支障が生じます。送迎する際は、周辺の駐車場を利用するなど、ロータリー内に駐車しないようご協力ください。
市民まちづくり支援課公共交通推進室(☎28-9644)

(仮称)新潟県北部村上市・胎内市沖洋上風力発電事業のお知らせ
住友商事㈱電力インフラ第一部(☎03-62857860)
【環境影響評価方法書の縦覧】
12月23日(金)～2月9日(木) 環境衛生課(ヨリネスしばた1階)、県新発田地域振興局(豊町3)
意見がある場合は、2月9日(木)までに意見書を各縦覧場所にある意見書箱へ入れるか、郵送(消印有効)してください。意見書は各縦覧場所にあります

1月の「日曜窓口」の開催日を変更します
ヨリネスしばたでのイベント開催に伴い、1月8日の日曜窓口を9日(水)に変更します。
1月9日(水)・15日(火)・22日(月)の午前8時30分～午後0時30分
市民生活課(ヨリネスしばた1階)
住民票や戸籍証明書、印鑑登録証明書の発行、印鑑登録
※1月9日・29日はマイナンバーカードの申請や受け取り、マイナンバーの申し込みもできます
2月以降の日程は、市ホームページをご覧ください

住民説明会

1月14日(土)午後2時30分～4時
健康長寿アクティブ交流センター
車でお越しの方は、ヨリネスしばた第3・4駐車場をご利用ください
※延期・中止する場合は、同ホームページでお知らせします

有機の里交流センターそば打ち体験
どなたでも(小学生以下は保護者同伴)
1月15日(日)午前11時～午後1時頃
同センター(米倉)
¥2000円
定員5人(先着順)
持：エプロン、三角巾、持ち帰りの容器
申：1月5日(水)～13日(金) 同センター(☎28-5017、午前9時～午後4時、月曜日は休館日。1月9日(水)は開館し、10日(木)は休館)
紫雲寺地区 囲碁・将棋大会
2月5日(日)午前9時～午前8時30分受付開始
紫雲寺地区公民館
競技方法
① 囲碁の部：個人戦。段級位別のハンデ戦
② 将棋の部：個人戦。Aクラス(初段格以上)とBクラス(その他)に分かれて対戦

森のプラスアンサンプルクリスマスコンサート in Shibata
12月24日(土)午後2時～(午後1時30分開場)
王紋酒造 五階ホール(諏訪町3)
内：パッヘルベルのカノンや有名ゲームの音楽を金管楽器で演奏します
¥3000円(当日券3500円。全席自由)、小学生以下無料
チケット販売所：酒蔵リゾート 五階、わたじん楽器新発田店、喫茶「2楽章」
問：森の音楽家企画板倉(☎90-26768335)

固定資産評価審査委員会の委員を紹介します

固定資産評価審査委員会(市代表☎22-3030)
前任の委員の辞職に伴い、市議会の同意を得て12月1日付けで、岩橋 明さん(島潟)が選任されました。
任期=令和4年12月1日～令和6年9月30日



「いのち・愛・人権」新潟展
開催期間・会場
1月10日(火)まで：県庁18階(新潟市中央区新光町)
1月17日(火)～22日(日)：県立図書館(新潟市中央区女池南)
内：人権に関するパネル展示
内：人権啓発課同和対策係(☎28-9630)
消防団出初式
1月8日(日)午前10時～(悪天候の場合は中止)
所：カルチャーセンター
内：小隊ごとの分列行進など
他：午前8時に市内全域でサイレンを鳴らします。火災と間違わないよう、ご注意ください
問：地域安全課消防防災係(☎28-9510)

イベント

紫雲寺地区 囲碁・将棋大会
2月5日(日)午前9時～午前8時30分受付開始
紫雲寺地区公民館
競技方法
① 囲碁の部：個人戦。段級位別のハンデ戦
② 将棋の部：個人戦。Aクラス(初段格以上)とBクラス(その他)に分かれて対戦



森のプラスアンサンプルクリスマスコンサート in Shibata
12月24日(土)午後2時～(午後1時30分開場)
王紋酒造 五階ホール(諏訪町3)
内：パッヘルベルのカノンや有名ゲームの音楽を金管楽器で演奏します
¥3000円(当日券3500円。全席自由)、小学生以下無料
チケット販売所：酒蔵リゾート 五階、わたじん楽器新発田店、喫茶「2楽章」
問：森の音楽家企画板倉(☎90-26768335)

「令和4年8月県北豪雨災害義援金」へのご協力ありがとうございました

会計課会計係(☎28-9330)
8月15日から10月31日までに、市に寄せられた義援金の金額は60万2000円でした。義援金は、被災地である村上市、関川村にお届けしました。
なお、義援金の受付は引き続き各被災地、新潟県、日本赤十字社、県共同募金会で行っています。今後も、ご協力をお願いします。



▲村上市



▲関川村

新発田市の人口・世帯 (11月末)
【人口】94,215人
男性 45,925人 死亡 120人
女性 48,290人 転入 142人
出生 38人 転出 135人
【世帯】37,307世帯
※これは、住民基本台帳に登録されている人口・世帯数です

税などの納期限
納期限は **12/26** (月)
問：収納課(☎28-9300)
▼固定資産税・都市計画税 第3期
▼国民健康保険税 第6期
▼介護保険料 第9期
▼後期高齢者医療保険料 第9期
▼市県営住宅使用料 12月分
▼市県営住宅駐車場使用料 12月分
▼保育園保育料・副食費 12月分
▼し尿処理手数料 12月分
納付に困ったら相談を
【税の休日相談窓口】
☎ 12月25日(土)8:30～17:15
☎ 収納課(ヨリネスしばた3階)
※イベントなどの開催時は、駐車場が混雑する場合があります

今後の「広報しばた」発行日 1月6日(金) 1月20日(金) 2月1日(水)

対象者 日時 場所 会場 内容 講師 料金 定員 持ち物 その他 申込方法・期間など 問合せ先
 申込み先・問合せ先 ■料金の記載のないものは無料 ■申込みの記載のないものは申込み不要

コミュニティ事業を活用した 取組を紹介します

☎ 地域安全課消防防災係 (☎28-9510)

(一財)自治総合センターでは、宝くじの社会貢献広報事業として、地域社会の健全な発展と福祉向上を目的に、さまざまなコミュニティ活動に対して助成しています。

今年度、市内で取り組まれた活用事例を紹介します。

【自主防災組織での活用事例】

外城区会自主防災会では防災倉庫や投光器など、住吉町三区町内会防護団では災害対策用テントや発電機などを整備しました。災害時の活動はもちろん、防災訓練などで活用し、災害への備えにいっそう力を入れて取り組んでいます。



講座・募集

出張スマホ教室

市とドコモショップ新発田店の共催で、基本操作から便利な使い方など、スマホでやりたいことができるようになる講座を開催します。

- 時・内**
- 1月12日(土) はじめてスマホ
 - 1月17日(火) …文字入力
 - 1月18日(水) …インターネット
 - 1月26日(木) …電話をしよう
 - 1月31日(火) …マップの使い方

時間はいずれも午前10時30分～11時30分

所 健康長寿アクティブ交流センター

講 ドコモショップ新発田店のスタッフ

定 各日8人(先着順)

申 開催日前日までにドコモショップ新発田店(☎0120-480-360、午前10時～午後7時)へ電話で申し込んでください。WEB予約もできます

問 ドコモショップ新発田店(☎28-9009)

「洗剤のコツおしえます。」

1月28日(土)午後2時～3時

所 イクネスしばた

内 洗剤や洗濯機の種類に合わせた洗濯方法や、染み抜きの方法、洗濯表示の覚え方などについて、楽しく学びます。

講 ファッションケアアドバイザーとお笑い芸人のコンビの洗濯マイスターズ

定 50人(抽選)
 ※抽選結果は当選者へののみ、1月13日(金)頃に通知を発送し

ます

申 1月9日(日)までに、次のいずれかの方法で申し込んでください。一度に2人まで申し込めます

▼イクネスしばた1階総合案内に直接

▼ハガキ(必着) …〒957-0055 新発田市諏訪町1-2

12 新発田駅前複合施設企画総務係宛

▼市ホームページの電子申請
申 新発田駅前複合施設企画総務係(☎28-96950)



▲申込み用



▲洗濯マイスターズ

「市民団体紹介冊子」への掲載団体募集

新発田市・胎内市・聖籠町でまちづくり活動を行っている団体を紹介する冊子を作成しています。この冊子に掲載を希望する団体を募集します。

申 1月31日(火)までに申込書

を直接、郵送(必着)またはEメールで提出してください。申込書は市民まちづくり支援課にあるほか、市ホームページでダウンロードできます

問 市民まちづくり支援課市民まちづくり支援係(ヨリネスしばた6階、☎28-9640)

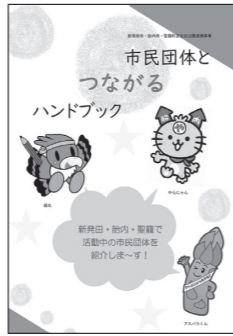

第11次新発田市交通安全計画案への意見募集

募集期間 12月16日(金)～1月16日(月)

申 閲覧場所 Ⅱヨリネスしばた、各支所で閲覧できるほか、市ホームページにも掲載します

提出方法 Ⅱ所定の意見書か任意の様式に必要事項を記入の上、郵送(必着)で提出するか、各閲覧場所にある専用箱に入れてください。意見書は各閲覧場所にあるほか、市ホームページでダウンロードできます。また、市ホームページの電子申請でも提出できます

他 寄せられたご意見は、後日、市ホームページでお知らせします

申 地域安全課防犯交通安全係(☎28-9510)



▲申込み用

市交通安全指導員募集

応募資格 Ⅱ男女問わず20～65歳で、市内に居住し、普通自動車免許を有する方

業務内容 Ⅱ市の嘱託職員として、幼児・児童・高齢者などを対象とした交通安全教室、交通安全指導車による巡回や街頭指導など

報酬・費用弁償 Ⅱ市の規定により

募集人数 Ⅱ若干名(選考)

選考方法 Ⅱ書類審査の後、書類審査合格者を対象に、2月15日(水)～24日(金)に面接を行います。面接日は、書類審査の可否通知でお知らせします

他 制服を貸与します

申 1月31日(火)までに、市販の履歴書に必要事項を記入の上、直接または郵送(消印有効)で提出してください

申 地域安全課防犯交通安全係(ヨリネスしばた6階、〒957-8686 住所記載不要、☎28-9510)

寄附

市への寄附を紹介します(敬称略、順不同)。

「しばたTomorrow基金」

同基金は、新型コロナウイルスの影響で苦境にある市民の皆様を支援するため創設されたものです。10月31日現在で1372万8193円が寄せられています。寄附金は自宅療養者の食料支援などに充てられました。寄附金の受付は、募金箱や口座振込などでも引き続き行っています。

▼明治安田生命保険相互会社
 現金52万1000円



人権・同和問題を考えよう

育てよう一人ひとりの人権意識

☎ 人権啓発課 (☎28-9630)
 学校教育課 (☎22-9532)



無意識から生まれる差別があります

「今どきの若い人は・・・」「女性にこの仕事は無理だ」「家事は女性がするもの」などといったふだん何気なく発している言葉が、職場や家庭において、人を傷つけたり、不平等を招いたりする原因となることがあります。

これらの言葉は、個人が無意識に持っている偏見や根拠のない思い込みによるもので、本人も差別的な意図があっても使っているわけではないので、問題に気づきにくいという現状があります。

自分の中の常識を見つめ直してみよう

人それぞれいろいろな価値観があり、考え方は自由です。しかし、自分が正しいと思っている常識がすべての人に当てはまるとは限りません。

長年の経験や知識により培った価値観や常識はなかなか変えられるものではないかもしれませんが、当たり前とされてきた事も時代や環境の変化とともに変わっていくように、自分の常識について見つめ直してみることも大切です。

「知ること、気づくこと」で、なくそう! 無意識の差別

人権意識は自然に身に付くものではありません。どのような言葉で傷つく人がいるのか、どのような考えが偏見ととられるのか、言動に気を付けたり、知識を得たりすることで、無意識に相手を傷つけることを防げます。

自分の価値観に固執せず、いろいろな人の声に耳を傾け、意識を少し変えてみることで、周囲にとっても自分自身にとっても、より暮らしやすい社会になるのではないでしょうか。

学生のアコースティックライブ!

ShibaJaRock Acoustic

開催日: 2022年12月24日(土) 観覧無料
 会場: イオンモール新発田店 1階セントラルコート

ギター体験会同時開催!!

楽器店のあぼろん イオンモール新発田店 2階 TEL: 0254-28-8871
 音楽教室、練習スタジオ、機材レンタル、楽器買取はあぼろんへ!

「ITってなんだが難しそう...? 実はとても「身近なもの」なんです!

多くの企業が求めている! eラーニング&オンライン講座 女性限定です!
ITスキル が **自宅** で身につく!
 (基礎PCスキル)

ITスキルアップ講座 Officeソフト基礎 Word Excel

【対象】 長期間未就労、または働きたいと考えている女性
 MSアカデミー株式会社 新潟県長岡市坂之町2-5-1 (運営事務局まで) TEL: 0258-87-1019
 講座の詳細は、右の画像からHPをご確認ください



献血バス「ゆうあい号」

この日程は、全血献血のみです。できるだけ、400ml献血にご協力をお願いします。

時・所

- ▼1月3日(土)午前10時～正午、午後1時30分～4時：しばたシヨッピングセンターコモタウン(舟入町3、受付はじオ21)
- ▼1月20日(金)午前9時～11時30分：県新発田地域振興局(豊町3)、午後1時30分～3時30分：北興化学工業(株)新潟工場(佐々木)
- ▼1月21日(土)午前10時～正午、午後1時30分～4時：イオン新発田店(住吉町5)
- ▼1月26日(木)午前9時30分～11時30分、午後1時～4時：ヨリネスしばた



まちなか保健室

「11」の健康相談会

対市民

時 1月12日(土)、1月23日(月)の午後1時30分～3時30分(1組45分程度)

所 ヨリネスしばた

内 不安や悩みで心の不調を感じている方を対象に、臨床心理士がお話を伺います

定 各回3組(先着順)

申 1月11日(金)、1月20日(金)の午後5時までに直接、電話または左記の二次元バーコードで申し込んでください

申問 健康推進課地域保健第1係(ヨリネスしばた2階、☎28-9213)



▲申込み用

プチオレソジカフェ

認知症の方やその家族、友人、認知症のことをよく知りたい方などが集まり、交流できます。認知症に関する相談ができます。

るほか、クリスマス会でゲームも楽しめます。

時 12月21日(土)午後1時30分～3時15分(開設時間内は出入り自由)

所 健康長寿アクティブ交流センター

参加費1100円

定 54人(先着順)

内 新発田中央地域包括支援センター(☎26-2400)

スポーツチャンバラ体験会

対 市内在住・在勤の方

時 1月19日(土)・26日(土)の午後7時30分～9時

所 豊浦地区公民館

定 各日5人(先着順)

持 タオル、運動できる服装

申 12月22日(土)～1月12日(土)の午前9時～午後5時に直接、ファックスまたはEメールで、住所・氏名・年齢・電話番号をお知らせください

申問 豊浦地区スポーツ振興会事務局(豊浦地区公民館内、☎22-2081、FAX26-5522、Eメールtkominikan@city.shibata.lg.jp)

紫雲寺スポーツ振興会 スキー教室

対 小学4年生以上(初心者も参加できます)

時 1月15日(日)・22日(日)の午前8時30分～11時30分(全2回)

所 ニノツクススノーパーク

※1回のみの参加もできます

※現地集合・現地解散

講 SFスキークラブの指導員

¥ 2000円(1回1000円、保険料含む)

※リフト代(小学生は無料)、レンタル代などは各自負担

申 12月22日(土)～1月6日(金)の午前9時～午後5時

申問 紫雲寺地区公民館(☎41-2261)

女性限定！ ナイトトレーニング教室 ～スプリングステージ～

対 成人女性

時 1月20日～3月10日の毎週金曜日(全8回)。時間はいずれも午後7時30分～9時

12月14日

子育て・教育

イクネスしばた こどもセンター 「おもちやんひろば」

内 新発田駅前複合施設こどもセンター係(☎28-0952)

時 1月6日(金)午前10時30分～11時

対 「おもちやんひろば」

時 1月7日(土)午前9時30分～11時30分

内 おもちやんひろばが壊れたおもちゃを無料で修理します(部品代が必要な場合あり)

「あかちゃんひろば」

対・時

▼生後7～11か月のお子さん

…1月11日(土)

▼生後6か月までのお子さん

…1月18日(土)

※時間はいずれも午前10時30分～11時

持 バスタオル

「ハッピースマイル写真館」

時 1月13日(金)～17日(火)の午前9時～11時30分、午後1時30分～4時

内 お子さんや家族の写真を撮影し、カレンダーにしてプレゼントします

チャレンジ！ファミスポ！

♥リトル♥

詳しくは、とらい夢ホームページをご覧ください。

対 ①うなぎ組…未就学児(3～5歳児)のお子さんとその家族、②ひよこ組…歩きはじめ～2歳児のお子さんとその家族

時 1月8日(日)の①午前9時30分～10時30分、②午前10時40分～11時30分

所 カルチャーセンター

内 親子で運動します

¥ 1組500円

定 各回12組(先着順)

持 タオル、飲み物

申 12月22日(土)午前9時～1月7日(日)とらい夢ホームページで申し込んでください

申問 とらい夢事務局(☎28-7510、土・日曜日、祝日を除く午前9時～午後5時30分)

対 対象者 時 日時 所 場所・会場 内 内容 講 講師 料 料金 定 定員 持 持ち物 他 その他 申 申込方法・期間など 問 問合せ先 申 申込み先・問合せ先 料 料金の記載のないものは無料 申 申込みの記載のないものは申込み不要



▲公式LINE

所 サン・ビレッジしばた
内 家庭でもできる女性向けの自重・有酸素トレーニングを行います。初心者も歓迎します
講 とらい夢職員
¥ 5600円(全8回分。初回に集めます)
定 20人(先着順)
持 タオル、内履き、ヨガマット
※感染症対策として、ヨガマットは貸し出しません
申 12月22日(土)午前9時以降に、直接、電話またはとらい夢公式LINEで申し込んでください
申問 サン・ビレッジしばた(☎23-8670)

保健事業協力者の登録を受け付けています

申問 健康推進課めざせ100彩推進係(ヨリネスしばた2階、〒957-8686 住所記載不要、☎28-9214)

各種保健事業にご協力いただける方の登録を、随時受け付けています。登録を希望する方は、市販の履歴書に必要事項を記入し、資格証などの写しを同封の上、直接または郵送で提出してください。

職種	従事内容	1か月の従事回数目安	支払額(※)
保健師	母子保健指導、母子健診、特定保健指導、訪問指導、健康相談	0～8回(半日単位)	5250円/回
看護師	母子保健指導、母子健診・教室、特定保健指導、訪問指導、健康相談	0～15回(半日単位)	
栄養士	母子・成人の栄養指導、訪問指導、特定保健指導	0～10回(半日単位)	
歯科衛生士	母子・成人の歯科指導、健康教育、フッ化物塗布	0～20回(半日単位)	
助産師	新生児・産婦訪問指導	0～20件	4600円/件

※支払額は、令和4年度の金額です

「広報しばた」に 広告を掲載しませんか

市内の全世帯に配布される「広報しばた」に広告を掲載して、お店や会社などをPRしませんか。広告の掲載基準など、詳しくは市ホームページをご覧ください。

¥ 1回の掲載につき1万5000円～15万円

申 掲載希望号の3号前の「広報しばた」発行日まで

※申込み多数の場合は抽選になります

補聴器は 非課税品目です

補聴器をお考えの方、

ご納得、安心してご購入いただくために

2週間無料で補聴器をお試しください。

購入後も、調整・クリーニング他、アフターサービスも充実!

山口時計眼鏡店 中央町3-7-1 月～土 9:30～18:30
☎22-3350 日・祝 10:00～18:00

【有料広告】

季節性インフルエンザの予防接種について

☎ 県感染症対策・薬務課 (☎025-280-5200)

今冬は新型コロナウイルスと季節性インフルエンザの同時流行が懸念されます。早めのワクチン接種をご検討ください。ワクチン接種は、発症を抑える・重症化を予防する効果が一定程度認められています。接種間隔については、かかりつけ医にご相談ください。

予防のために、流行前のワクチン接種、外出後の手洗いやこまめな換気、十分な休養とバランスのとれた栄養摂取、3密回避、マスク着用などが大切です。



基本的な予防はしっかりと!

ていねいに
手洗い・消毒をする



マスクはすき間なく
着用する



こまめな換気を行う



3つの「密」を避ける



がんばってます。 新発田の人 (敬称略)



第77回国民体育大会

相撲成年男子優勝…八幡莉玖(金塚)、ラグビーフットボール女子7位…齋藤千央(新発田南高校2年)、石井寛那(富塚町1)、小俣 渚(西園町2)、レスリング 少年男子グレコローマンスタイル65kg級出場…小林直生(北越高校2年)、ラグビーフットボール少年男子出場…福田大和(新発田南高校3年)、齋藤康輔(新潟工業高校3年)、中島優大(開志国際高校2年)、富田優斗(開志国際高校2年)、星 遥大(開志国際高校2年)、バドミントン 成年男子出場…武藤映樹(敬和学園大学3年)、菊池海聖(敬和学園大学3年)、相撲少年男子出場…水澤知紀(新発田高校1年)、陸上競技成年男子やり投げ出場…横堀雅孝(東新町2)、ラグビーフットボール成年男子出場…齋藤 敏(御幸町4)、空手道成年男子組手軽量級出場…錦織 奨(下羽津)、銃剣道成年男子出場…郡司由充(城北町2)

全国道場少年剣道選手権大会

第39回小学生女子の部出場…津田 紬希(猿橋小学校6年)

全国道場対抗剣道大会

出場…少年武道館

全国中学校体育大会

柔道女子個人44kg級出場…桐生紗恵子(第一中学校2年)

第26回全国専門学校バスケットボール選手権大会

2位…井村空斗(アップルスポートカレッジ2年)

2022年全国日本卓球選手権大会(カデットの部)

13歳以下男子シングルス3位、男子ダブルス出場…畠山 陽(本丸中学校1年)、13歳以下男子シングルス出場…本間歩汰(川東中学校1年)、女子ダブルス、14歳以下女子シングルス出場…浅井柚香(本丸中学校2年)、女子ダブルス、13歳以下女子シングルス出場…浅井穂香(東豊小学校6年)

第20回全国中学生都道府県対抗野球大会in伊豆

出場…野澤 昂史朗(紫雲寺中学校3年)

第22回全国障害者スポーツ大会

陸上競技少年100m2位、200m4位…江口 和(舟入町1)、陸上競技少年100m5位、200m6位…渡邊 良(長畑)、フライングディスクアキュラシー ディスリート・ファイブ2位、ディスタンス メンズ・スタンディング8位…井上 康(大友)、バレーボール出場…高橋里美(緑町2)

文部科学大臣杯第16回JKJO全日本ジュニア空手道選手権大会

ベスト16…吉田一葵(東中学校3年)、出場…吉田姫杏心(東中学校1年)



※学年は全て大会出場時のものです

「新型コロナワクチン接種」掲示板

～「新型コロナワクチン接種」に関する情報をお知らせします～



☎ 新発田市新型コロナワクチンチーム事務局(健康推進課内、☎28-9210)

予約やお問い合わせはこちらから

市専用コールセンター ☎20-7771

(月～金曜日の午前9時～午後4時30分)



▲予約サイト

接種対象者に接種券を発送しました

新型コロナワクチンの接種対象者に、それぞれの接種回数に合わせた接種券を発送しました。接種券が届いていない方は、市専用コールセンターへご連絡ください。

70歳以上で接種を希望する方へ

接種間隔が5か月から3か月に短縮されたことに伴うお知らせです。

▼これまで新発田リハビリテーション病院、北越病院、市保健センターで接種を受けた方

日時・会場を指定したハガキを発送しました。指定日時より早い接種日を希望する方などは、市専用コールセンターで予約を変更できます

▼これまで個別医療機関で接種を受けた方

各医療機関にご相談ください

▼これまで松浦・佐々木・川東・米倉・赤谷地区で集団接種を受けた方

接種間隔の短縮に伴い、接種会場を変更します。封書で新しい日時・会場などをお知らせしましたので、ご確認ください。指定日時より早い接種日を希望する方などは、市専用コールセンターで予約を変更できます

重要 ファイザー・モデルナ社製以外のワクチンで接種を受けた方

接種したワクチンの種類によって、接種回数など今後の対応が異なる場合があります。詳しくは市ホームページをご確認いただくか、市健康推進課(☎28-9210)にご連絡ください。

夜間・休日の体調不良時にご利用ください

【新発田地区救急診療所・休日救急歯科診療所】☎23-8350



診療科目	診療日	受付時間
内科	平日夜間	午後7時30分～午後 9時30分
	土曜日夜間	午後6時30分～午後 9時00分
小児科	日曜日・祝日、 年末年始(12/31～1/3)	午前9時00分～午前11時30分
		午後1時30分～午後 4時30分
外科	日曜日 ※1/1☎は診察します	午後6時30分～午後 9時00分
		午前9時00分～午前11時30分
歯科	日曜日・祝日、 年末年始(12/31～1/3)	午後1時30分～午後 4時30分
		午前9時00分～午前11時30分
		午後1時30分～午後 4時30分

※小児は対応できない場合があるため、事前に電話で相談してください
 ※健康保険証、各種医療費受給者証を必ず持参してください。お薬手帳をお持ちの方は、持参してください

くらしの相談所



【問合せ先】 市民生活課市民相談センター・消費生活センター（☎28-9110）

フリマサービスの受取評価は商品をよく確認してから行いましょう

インターネット上で商品を個人間で取引できるフリマアプリ・サイトなど（以下、フリマサービス）の利用が広がり、出品者と購入者の間で起きたトラブルの相談が多く寄せられています。

【事例】

フリマサービスでブランド品のネックレスを購入した。商品が届き、受取評価をしたが、その後偽物だとわかった。規約には、「評価後の苦情などについては、当事者間で話し合うように」と書かれていた。

【注意点】

▼フリマサービスは、出品者と購入者との個人間の取引です。トラブルが起きた場合は、基本的には当事者間での解決を求められます

▼フリマサービスでは、購入者が商品を受け取り、出品者を「評価」すると代金が支払われます。「評価」して取引が完了すると、トラブルが起きてもフリマサービスの補償やサポートを受けられないことがあります。商品が届いたら、まずは状態をよく確認しましょう

▼規約などで、取引ルールやトラブル発生時の対応（補償やサポート）をしっかりと確認しましょう

市民生活相談・消費生活相談

市民相談センター・消費生活センター（ヨリネスしばた1階）では、「心配ごと・困りごと相談」や「消費生活問題の相談」を受け付けていますので、ご利用ください。

開設時間＝土・日曜日、祝日・年末年始を除く 9:00～16:00（受付は15:30まで）

司法書士による無料消費生活相談 要予約

とき＝1月5日☎13:30～16:30
ところ＝消費生活センター（ヨリネスしばた1階）
予約先＝消費生活センター（☎28-9110）

消費生活センターからのお願い

消費生活センターでは、相談受付時に、住所、氏名、電話番号、職業などの個人情報をお伺いします。相談内容の信用性確保、統計処理のためにご協力をお願いします。提供いただいた情報は、本人の同意を得ずに他の目的で利用することはありません。

1月の相談

行政相談 総務課（☎28-9540）

お住まいの地区にかかわらず、どの会場でも相談できます

- ▼加治川庁舎3階行政相談室 10日☎ 9:30～12:00
- ▼豊浦庁舎1階和室 10日☎ 9:30～12:00
- ▼ヨリネスしばた5階相談室501 11日☎ 9:30～12:00
- ▼健康プラザしゅうんじ会議室 17日☎ 13:00～15:00

行政書士による無料相談 総務課（☎28-9540）

- ▼市民文化会館1階講堂 19日☎ 13:00～16:00

弁護士無料法律相談 要予約

相談は、1人30分まで、年度に1回限りです

- 予約先＝人権啓発課（☎28-9630）
受付開始＝1月4日☎ 8:30～
- ▼ヨリネスしばた 18日☎ 14:00～17:00
 - ▼隣保館 23日☎ 14:00～17:00

人権相談 人権啓発課（☎28-9630）

- 人権擁護委員が相談を受け付けます
- ▼健康プラザしゅうんじ 26日☎ 10:00～12:00

シルバー人材センター 入会説明会

時 1月11日☎・25日☎10:00～
所 新発田事務所（健康長寿アクティブ交流センター内、☎22-1010）



☎ 対象者 ☎ 日時 ☎ 場所・会場 ☎ 内容 ☎ 講師 ☎ 料金 ☎ 定員 ☎ 持ち物 ☎ その他 ☎ 申込方法・期間など
☎ 問合せ先 ☎ 申込み先・問合せ先 ■料金の記載のないものは無料 ■申込みの記載のないものは申込み不要

図書館へ行こう

申込み先・問合せ先
■中央図書館（☎22-2418）
■歴史図書館（☎24-2100）

検索 🔍 新発田市立図書館

【中央図書館おすすめ図書】

一般図書



「湊かなえのことば結び」

湊 かなえ / 著
角川春樹事務所 / 出版
家族、友人、猫、淡路の美味しい食、旅の思い出など、作家の湊かなえさんが愛するものや、リスナーとの温かな交流、小説講座、おすすめの本などが満載。著者がパーソナリティをつとめた、ラジオ番組を書籍化した一冊です。

児童図書



「だじゃれむかしむかし」

長谷川 義史 / 作
理論社 / 出版
おばさまのみみはそばとせみ、キャッツとまめの木、へんなやつとぐれてるやつ…?古今東西の昔話のタイトルで、登場人物たちがだじゃれで競演。見開きごとに、いろいろなだじゃれを楽しめる絵本です。

【中央図書館のイベント】

「ふくほん」～あなたに福を届けるこの一冊～

時 1月4日☎午前9時～なくなりしだい終了
内 タイトルがわからないように包まれた、図書館職員おすすめの本を貸し出します。本には図書館からのお年玉（しおり）が付いています。一般用、児童用、ティーンズ用を合わせて90冊用意します

企画展示「#推し～あなたのいちばん見つけれませんか?～」

期間＝2月15日☎まで（年末年始を除く）
※1月17日☎～26日☎は蔵書点検期間などのため休館
内 「推し」「推し活」に関する本や、自分の「推し」を見つけるヒントになるような、さまざまな趣味に関する資料の展示

【歴史図書館おすすめ図書】

一般図書



大塚薬報No.772

「故郷に甦る」
稲葉なおと / 著
株式会社大塚製薬工場 / 発行
同誌上で、紀行作家の稲葉なおと氏が、蔵春閣を新発田市に移築する取組を連載しています。本号では、大倉喜八郎が東京向島に蔵春閣を建設した経緯や、新発田市での移築工事の様子が紹介されています。

【歴史図書館のイベント】

冬の通常展「明治維新と新発田藩」

時 1月14日☎～4月9日☎
内 明治維新のきっかけを作った異国船の来航や戊辰戦争から大政奉還、藩の解体と組織の改編に関する資料などを展示します



▲新発田藩の重臣たち



このコーナーでは、市内で活動する団体などのクチコミ情報を掲載しています。掲載の申込みは、みらい創造課広報広聴係（ヨリネスしばた5階）まで、☎28-9532・FAX22-3110 Eメール mirai@city.shibata.lg.jp

広報しばた	原稿締切日
2月 1日号	12月20日☎
2月15日号	1月 6日☎

文化

津軽三味線教室 会員募集

時 毎月第1・3木曜日の午前9時～ 所 隣保館（住吉町2）
内 萱森直子さんが、初心者でも分かりやすい個別指導を行います
¥ 月額3500円（講師の交通費が別途必要）
申問 津軽三味線グループどってん 赤塚（☎26-5134）

ウインドアンサンブルシバタ ウィンターコンサート

時 1月15日☎午後2時～（午後1時30分開場）
所 聖籠町町民会館（聖籠町諏訪山）
内 マーチやポップスの演奏
入場には連絡先を記入したチラシが必要（無料）
チラシ配布場所＝市民文化会館、五十公野コミュニティセンター、聖籠町町民会館
☎ ウインドアンサンブルシバタ 斎藤（☎090-2768-8349）

考えよう 防災のここと



【問合せ先】地域安全課消防防災係
(☎ 28-9510)

弾道ミサイル発射時は命を守る行動を

弾道ミサイルは、発射からわずか10分もしないうちに到達する可能性があります。ミサイルが日本に落下する可能性がある場合は、国からの緊急情報を瞬時に伝える「Jアラート」を活用して、緊急告知FMラジオで特別なサイレン音とともにメッセージを流すほか、緊急速報メール(エリアメール)などにより緊急情報をお知らせします。



速やかに避難してください

爆風や破片などによる被害を防ぐため、落ち着いて直ちに行動してください

屋外にいる場合

近くの建物(できれば頑丈な建物)の中または地下に避難する



近くに建物がない場合

物陰に身を隠す
または地面に伏せて
頭部を守る



屋内にいる場合

窓から離れるまたは窓がない部屋へ移動する

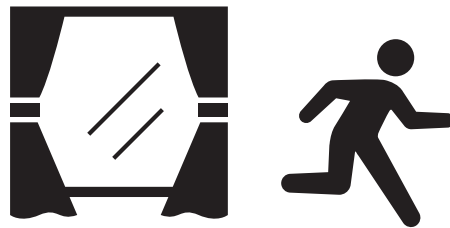

もしもミサイルが近くに落下したら...

●屋外にいる場合

有毒ガスなどを吸わないように口と鼻をハンカチで覆い、現場から直ちに離れ、密閉性の高い屋内または風上へ避難する

●屋内にいる場合

換気扇を止め、窓を閉め、目張りをして室内を密閉する

正確かつ迅速な情報収集が大切です

武力攻撃やテロなどから身を守るために事前に確認しておきましょう



国民保護
ポータルサイト



ミサイル落下時には、政府の対応状況を確認できます



首相官邸
ホームページ



首相官邸災害・危機
管理情報ツイッター
@Kantei_Saigai

その他、緊急告知FMラジオや新発田あんしんメール、市危機管理ツイッターなども活用しましょう

(参考資料: 内閣官房国民保護ポータルサイト)