大区分6　菅谷地区

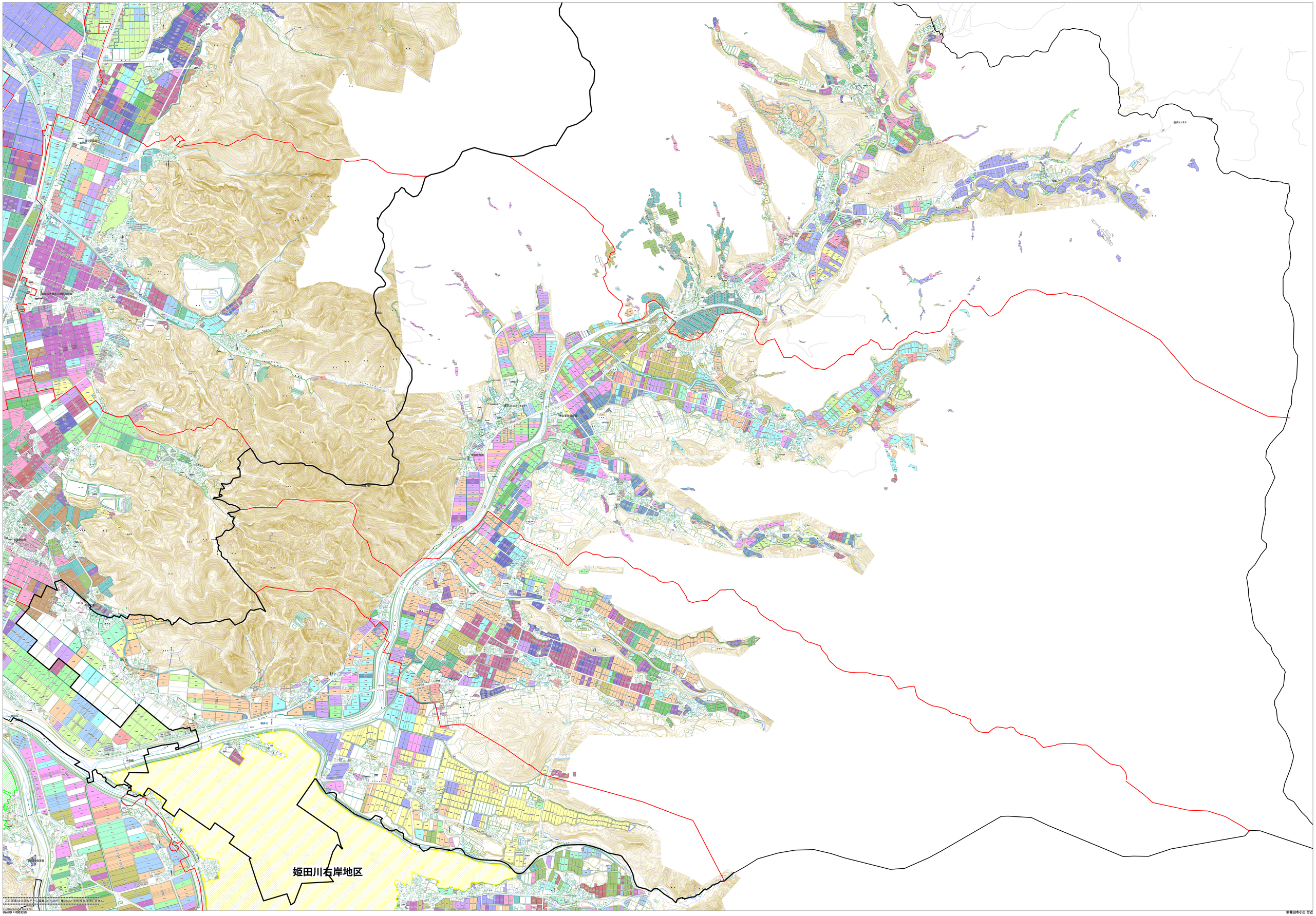

この図面は公図などから編集したもので、権利などは法的根拠ではありません。
****
(C) Kanesoku Co. Ltd.
UserID = 00003358

1/7999

新発田市小出 付図

県営経営体育成基盤整備事業　姫田川右岸地区

経営形態計画図

0m　200m　400m　600m　800m　1,000m

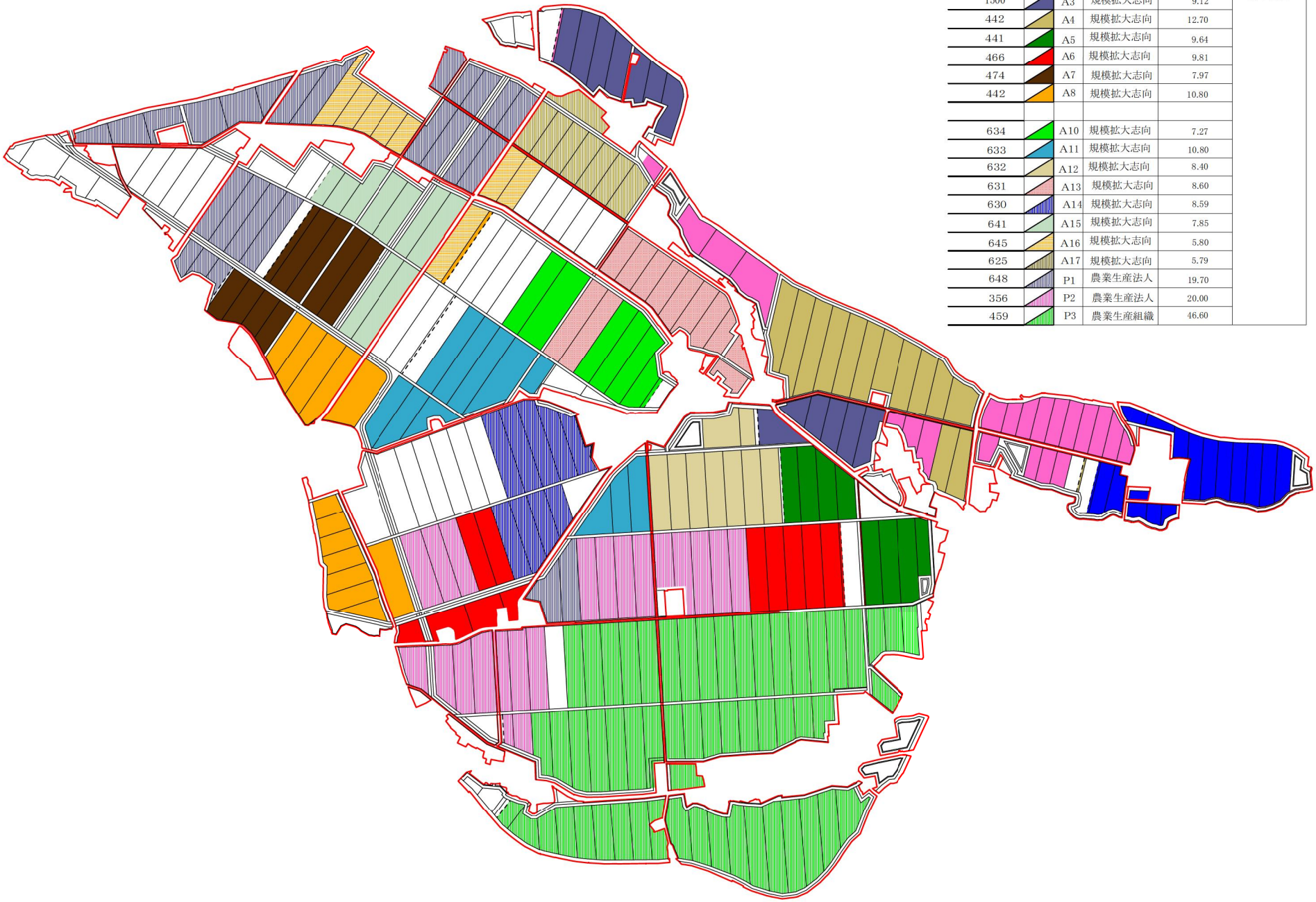

凡　例

	区 分	経営形態	耕作面積(ha)	ほ場形態
425	A1	規模拡大志向	6.85	大区画
434	A2	規模拡大志向	9.81	標準区画
1500	A3	規模拡大志向	9.12	
442	A4	規模拡大志向	12.70	
441	A5	規模拡大志向	9.64	
466	A6	規模拡大志向	9.81	
474	A7	規模拡大志向	7.97	
442	A8	規模拡大志向	10.80	
634	A10	規模拡大志向	7.27	
633	A11	規模拡大志向	10.80	
632	A12	規模拡大志向	8.40	
631	A13	規模拡大志向	8.60	
630	A14	規模拡大志向	8.59	
641	A15	規模拡大志向	7.85	
645	A16	規模拡大志向	5.80	
625	A17	規模拡大志向	5.79	
648	P1	農業生産法人	19.70	
356	P2	農業生産法人	20.00	
459	P3	農業生産組織	46.60	