新発田市街地　公共下水道供用開始区域図(令和8年4月1日時点)

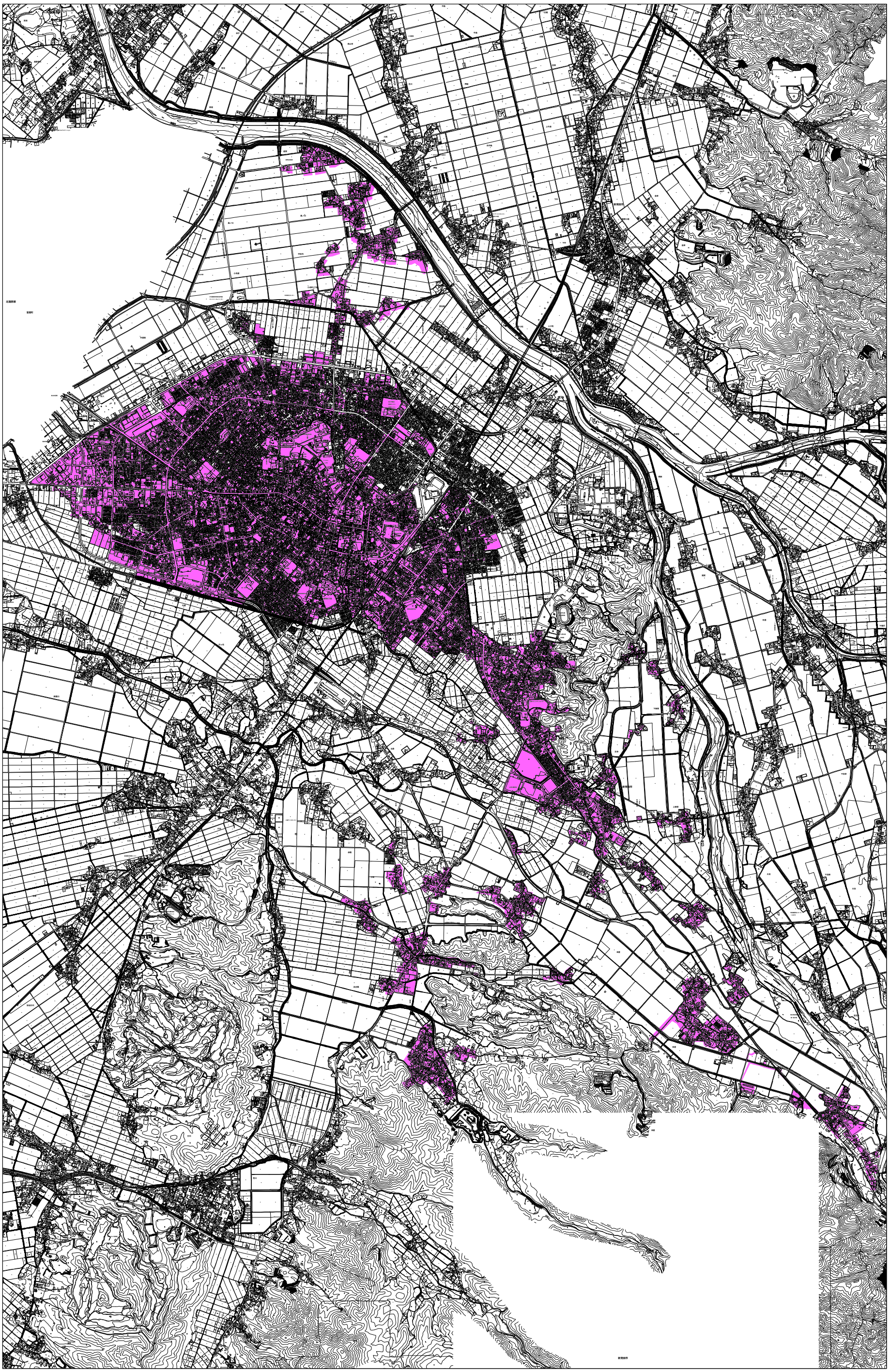

公共下水道供用開始区域