新発田市街地　公共下水道供用開始区域図(令和7年4月1日時点)

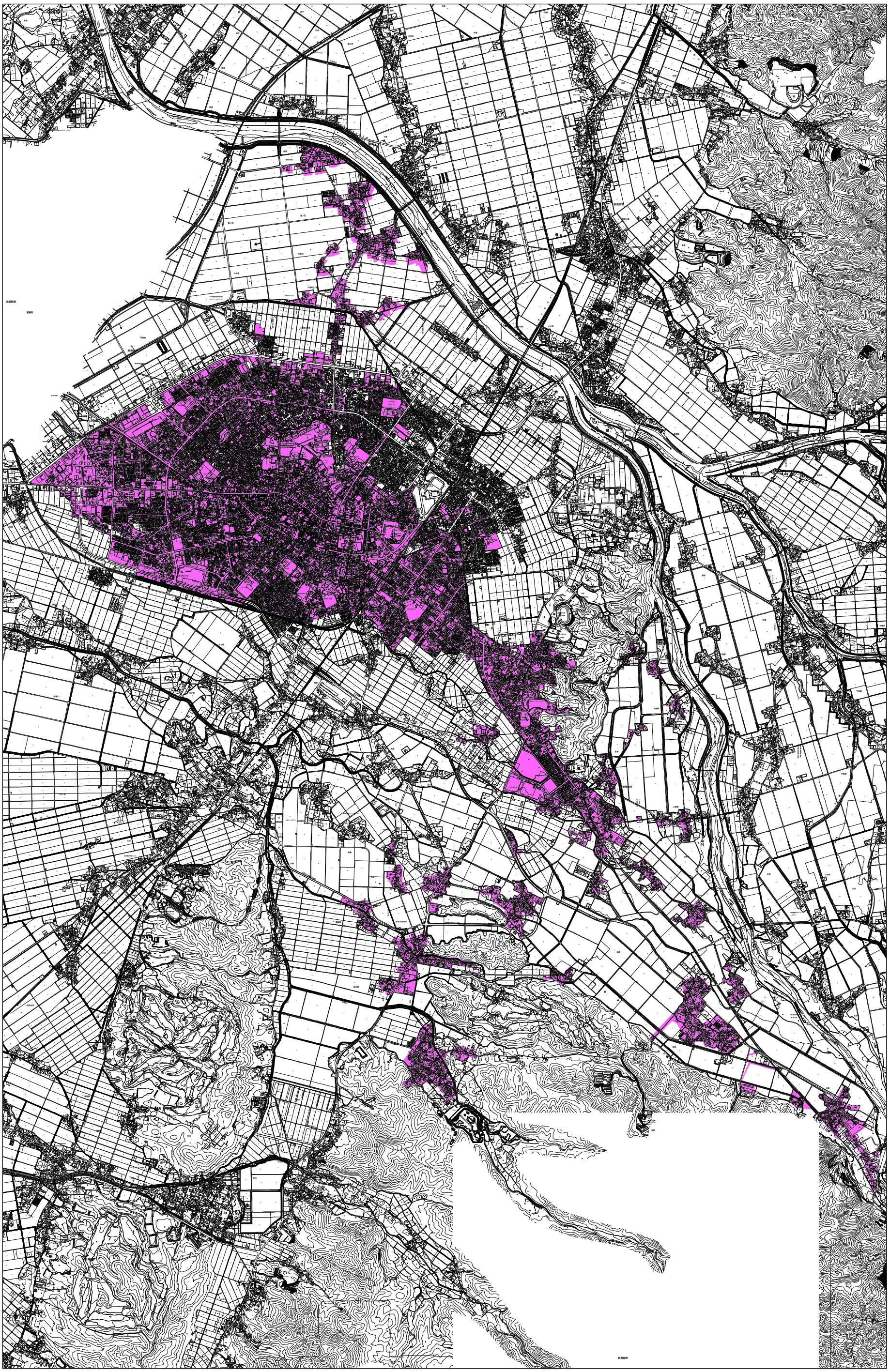

資料３－２

公共下水道供用開始区域