

新発田を、ずっと  もっと好きになる

広報
SHIBATA CITY
INFORMATION

しばた

令和6年
5.15
発行
No.1612

新発田市消防団ポンプ操法大会

問合せ先=地域安全課消防防災係 (☎28-9510)



市消防団によるポンプ操法大会を見学できます。
ぜひ、お越しください。

**とき=6月2日⑩午前8時30分
～午後0時30分頃**

**ところ=藤塚浜海水浴場
第2駐車場**

※準備のため、5月31日⑩午後5時から大会終了まで、
藤塚浜海水浴場第2駐車場は使用できません



情報ピックアップ / 気づくことから始めよう ～「誰かのこと」じゃない～

市の「封筒」に掲載する広告を募集します ほか

友だち登録キャンペーン実施中! 詳しくはP13へ

新発田市役所へのお問い合わせは
ヨリネスしばた(市役所本庁舎)
☎0254-22-3030(代表)
〒957-8686 新発田市中央町3-3-3



市公式LINEで、子育てや暮らしに
役立つ情報をお届けしています!
友だち追加はこちら



知ってほしい! 人権を守る3つの法律

<h3>障害者差別解消法</h3> <p>障がいのある人もない人も互いにその人らしさを認め合いながらともに生きる社会になるために</p> <ul style="list-style-type: none"> ・「不当な差別的取扱い」の禁止 ・合理的配慮(※)の提供 <p>(※)障がいのある人から、社会の中にある障壁(バリア)を取り除くための対応を求められた際に、過度な負担にならない範囲で対応すること</p>  <p>▲市ホームページ</p>	<h3>ヘイトスピーチ解消法</h3> <p>日本に住む外国籍や外国にルーツがある人たちへの不当な差別的言動をなくすために</p> <ul style="list-style-type: none"> ・特定の人種や民族、宗教への差別をおおる憎悪表現(ヘイトスピーチ)の抑止・解消  <p>▲市ホームページ</p>	<h3>部落差別解消推進法</h3> <p>部落差別のない社会を実現するために</p> <ul style="list-style-type: none"> ・国として初めて「部落差別」の存在を認めた ・部落差別の解消に関する施策の実施、相談体制の充実が求められている  <p>▲市ホームページ</p>
---	---	---

この他にも、インターネット上での誹謗中傷などの権利侵害が発生した場合のルールや手続きを定めた「プロバイダ責任制限法」や、「LGBT理解増進法」など、法整備が進んでいます。

あなたの個人情報が狙われているかも… 本人通知制度にご登録を!

住民票の写しや戸籍謄本などを、第三者に交付した際に、登録した方へそのことを通知する制度です。同制度への登録が広がることで、不正取得を抑制し、権利侵害の防止につながります。あなたやあなたの大切な人の個人情報を守るためにも、同制度に登録をお願いします。

登録方法について、詳しくは市ホームページをご覧ください。市民生活課(☎28-9100)へお問い合わせください。



▲市ホームページ

人権擁護委員にご相談ください

人権擁護委員は、法務大臣から委嘱され、人権を擁護する役割を担います。人権問題や心配ごとについての相談を受けたり、小・中学校で人権教育を行ったりするなど、人権についての啓発活動を行っています。当市では、下記の14人の方が活躍しています。

人権問題ではないだろうかと感じることや困りごとがあったら、人権擁護委員や法務局まで気軽にご相談ください。相談は無料で、秘密は堅く守られます。

- 人権擁護委員(敬称略・50音順。4月現在)**
- 荒川真里子(西園町)、井浦和磨(米子)、伊藤淑子(新富町)、大川原さとみ(住田)、片桐 照(下中)、加藤和夫(関妻)、小島美枝子(豊町)、齋藤正子(中央町)、白田久由(本田)、田野賢司(緑町)、橋本信子(豊町)、速水 紳(新富町)、本名正史(本田)、山口智史(中央町)
- 

お気軽にご相談ください【人権相談窓口】

とき=祝日・年末年始を除く、月～金曜日の午前8時30分～午後5時15分

ところ=新潟地方方法務局新発田支局(新富町1)

内容=いじめ、いやがらせ、体罰、不登校、相続、離婚、近隣問題などの心配ごとや困りごと

問合せ先=新潟地方方法務局新発田支局(☎24-7102)

気づくことから始めよう ~「誰かのこと」じゃない~

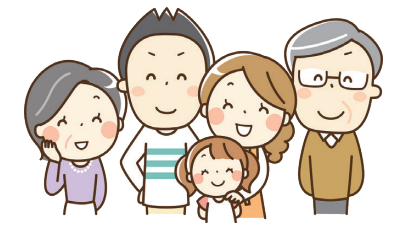

問合せ先=人権啓発課人権啓発係(☎28-9630)

あなたの周りにはさまざまな差別や偏見などの問題があります。「誰か」の問題ではなく「自分」の問題として、考えてみませんか。

例えばこんな場面…あなたはどのように思いますか?

これから会議だけど、車いすだと大変だから行かなくていいよ

オンライン会議なら自分も出られるのに…



障がいの有無に関わらず暮らしやすい社会を実現しよう



【参考】法務省作成動画「障がいのある人編」(YouTube)

あの子、何で男子の制服着てるの?



性のあり方は人それぞれ。多様性を認め合おう



おもしろいから拡散しちゃおう!

どうしてこんなこと言われなきゃいけないの?

あなたは被害者? それとも加害者?



【参考】法務省作成動画「インターネット編」(YouTube)

親の職業は?

出身はどこ?

就職や結婚などさまざまな場面で差別の問題が起きています



【参考】法務省作成動画「部落差別編」(YouTube)

予防が大事! 熱中症

問合せ先=健康推進課地域保健第1係(☎28-9213)
新発田地域広域消防本部警防課(☎22-9073)

昨年、新潟県における「熱中症警戒アラート」の発表回数(42回)は、長崎県と並び全国1位でした。市では、毎年7~8月に熱中症搬送者が急増し、令和5年度は109人が搬送され、そのうち3人に2人は65歳以上の高齢者でした。熱中症になると、臓器にダメージを受け、だるさや食欲不振などが続くことがあります。自分だけは大丈夫と過信せず、暑くなる前から熱中症対策を始めることが大切です。

【熱中症特別警戒情報の発表にご注意を】

熱中症の危険性が極めて高いと予想される日の前日夕方または当日早朝には、都道府県ごとに「熱中症警戒アラート」が発表されます。今年は、より深刻な健康被害が発生しうる場合に、「熱中症特別警戒情報」が発表されます。発表されている日には、不要不急の外出は避け、室内でも熱中症の予防行動を積極的にとりましょう。

【熱中症予防のポイント】

- ▼部屋に温湿度計を置き、室温が28℃を超えないようにエアコンや扇風機を上手に使う(夜間も要注意)
 - ▼のどが渇かなくてもこまめに水分補給をする
 - ▼外出の際は、涼しい服装で日よけ対策をする
 - ▼無理せず、木陰や屋内で、適度に休憩をとる
 - ▼毎日の暑さ指数(WBGT)のチェックを習慣化する
- ※暑さ指数は、環境省熱中症予防情報サイトなどで確認できます

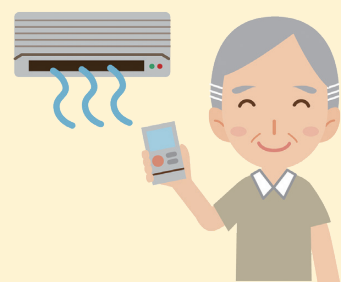

メール配信サービス(外部サイト)に登録すると、熱中症警戒アラートの情報を受け取れます



メール配信▶

市の「封筒」に掲載する広告を募集します

問合せ先=総務課庶務文書係(☎28-9540)

掲載期間=在庫がなくなりしだい、封筒の使用を開始します(令和7年3月頃の予定)

【広告の規格など】

封筒の種類	広告の大きさ	刷り色	作成枚数	募集枠数	掲載料(1枠)
長形3号	縦5cm×横10cm	1色(黒)	130,000枚	3枠	72,000円
長形40号	縦4cm×横7.5cm	1色(黒)	60,000枚	4枠	48,000円

申 5月20日⑧~6月30日⑧に、市ホームページの電子申請で申し込んでください

他 応募多数の場合は、募集要項に定める方法により決定します。また、掲載位置は、広告主が応募した際の先着順に指定できます。掲載の決定方法や広告データの作成など、詳しくは市ホームページをご覧ください、お問い合わせください

【長形3号】



【長形40号】



アクティブシニア推進事業 eスポーツ体験会 参加者募集

申込み先・問合せ先=健康長寿アクティブ交流センター(☎26-3030)

学生とのおしゃべりや交流を楽しみながら、eスポーツを体験してみませんか。敬和学園大学の学生が、楽しく優しく丁寧に遊び方を教えます。

【体験種目】

ぷよぷよeスポーツ...2019年に国民体育大会の文化プログラムに採用され、以降毎年行われている「全国都道府県対抗eスポーツ選手権」の人気種目です。

【体験会】

対 おおむね65歳以上の市民

時 6月19日⑧...午後2時50分~4時20分

6月20日⑧...午前9時10分~10時40分

6月26日⑧...午後2時50分~4時20分

※申込みの際に、希望する参加日をお知らせください

所 敬和学園大学(送迎バスを利用できます。詳しくは、お問い合わせください)

定 各回10人(先着順)

申 5月22日⑧以降の土・日曜日を除く
午前9時~午後5時

【団体単位での体験会の希望も受け付けます】

会場や希望日などを調整しますので、電話でご相談ください。

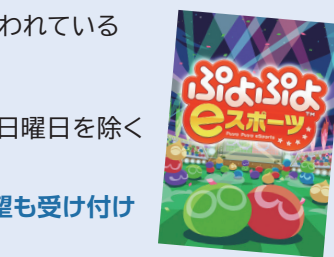

©SEGA

見つけたらご連絡を ~市道の陥没や防犯灯の玉切れ~

連絡先

▼市道の陥没は維持管理課道路係(☎28-7099)へ

▼防犯灯の玉切れ・故障などは、電柱に表示してある「電柱番号」を同係または右表の業者へ



担当区域	担当業者
本町、諏訪町、豊町、東新町、新富町3丁目、松浦地区、米倉地区、赤谷地区、五十公野地区(金谷を除く)	(有)相馬電機(☎23-1854)
中央町、大栄町、大手町、緑町、城北町、西園町、御幸町、新富町1・2丁目、中曽根町、舟入町、中曽根、舟入、西宮内、弓越、富塚町、住吉町、新栄町	宮下電気(☎22-5776)
中田町、小舟町、小舟渡、富塚、島潟、板敷、中谷内、西名柄、長畑、桑ノ口、道賀、奥山新保、佐々木、曾根、上中沢、則清、則清新田、日渡	(株)大豊電気(☎24-5251)
川東地区、菅谷地区、加治地区、五十公野地区の金谷	(有)渋谷電設(☎29-2032)
豊浦地区、上端、竹園、下興野、飯島新田、太田新田、飯島、北藁口、西藁口、烏穴、砂山	(有)本田電気(☎24-3433)
紫雲寺地区	(有)ひかり電工(☎24-0374)
加治川地区	(株)五十嵐電気(☎33-2611)

お知らせ

6月の蔵春閣見学について

貸館利用により、施設の全部または一部が見学できない日をお知らせします。最新の情報は、市ホームページで確認するか、お問い合わせください。

- ▼終日見学不可日：1日(土)・2日(日)・15日(土)・16日(日)
▼一部時間帯・部屋の見学不可日：8日(土)・11日(火)・19日(水)・21日(金)
見学時間：午前9時～午後4時
蔵春閣(☎28-33255)
木曜日は休館。木曜日が祝日の場合はその翌日

「Fun@Home」を利用しませんか

サルによる農作物被害を防ぐため、市内の中山間地域などに生息するサルの群れの「翌日の動向予想」をメール配信します。行動を先読みすることで、追い払いなどの対策を効率的に行うことができます。
なお、既に登録済みの方には、引き続き配信します。
配信期間：6月中旬～11月下旬(予定)

配信日時：祝日を除く月～金曜日の夕方
登録方法：メールの件名を「ご希望する地区名(加治川、加治、菅谷、川東、赤谷、米倉、松浦、豊浦)を記入し、nomini@city.shibata.jpに送信してください」
※同アドレスからメールを受信できるように設定してください

地震や津波、他国からの武力攻撃などの発生時に備え、全国瞬時警報システム(J-Alert)を使用した情報伝達訓練が行われます。
当市では、受信した情報を、工場・工場しばたの割り込み放送で伝える訓練をします。災害などとの間違えないようご注意ください。
実施日時：5月22日(土)午前11時から

緊急告知 FMラジオを活用した情報伝達訓練

地域安全課消防防炎係(☎28-9510)
緊急情報を受信すると自動的に起動し、J-Alertによる緊急情報、気象情報、津波や地震などの災害情報を皆さんにお伝えします。内蔵された充電式の乾電池で、停電時でも2～3時間は放送を聴くことができます。また、ふだんは工場しばたの通常放送を聴くこともできます。

照明設備のLED工事のため、10月～令和7年3月の定期利用団体の仮予約を中止します。また、この期間の新規使用申請も停止します。工事日程の確定後、申請受付を再開します。ご理解とご協力をお願いします。
同センター(☎26-3030)

「水道水ができるまで」を見学しませんか

6月1日～7日の水道週間に合わせて、水道施設の見学会を行います。
6月2日(日)午前9時30分～

販売場所

▼工場しばた(生涯学習センター2階、☎23-8800)
▼市内のコメリパワーまたはコメリハード&グリーン各店
9900円(税込み)

健康長寿アクティブ交流センターの仮予約中止

照明設備のLED工事のため、10月～令和7年3月の定期利用団体の仮予約を中止します。また、この期間の新規使用申請も停止します。工事日程の確定後、申請受付を再開します。ご理解とご協力をお願いします。
同センター(☎26-3030)

各種自動車税(種別割)の納期限は5月31日(金)

詳しくは、納税通知書に同封されている資料や、①については市ホームページ、②については新潟県ホームページをご覧ください。
①軽自動車税(種別割)
金融機関やコンビニエンスストア、ヨリネスしばた、各支所で納税してください。各種スマートフォン決済アプリまたは「地方税お支払サイト」を経由したキャッシュレス納付も可

水道水源を保全し、良質な水道水で水分補給をしましょう

水道局浄水課(☎23-7194)

6月1日～7日は「水道週間」です。この機会に、水道への関心と理解を深めましょう。

【水道水で水分補給をしよう】

気温が上がるこの時期や運動中は発汗量が増え、体の水分が少なくなります。また、就寝中にも水分が失われています。人間は、体内の水分の5%を失うと頭痛や吐き気などの熱中症の症状が現れ、20%を失うと死に至るといわれています。水分不足は、中高年に多くみられる脳梗塞や心筋梗塞などの要因になるともいわれています。
最も身近な水「新発田の水道水」で、こまめな水分補給を心がけましょう。



【「水道水源保護地域」で事業場を設置するには、届け出などがが必要です】

良好な水道水源である加治川の水質を守るため、「水道水源保護地域」を定めています。
保護地域に事業場を設置する場合は、事前の届け出や住民説明会、市との協定の締結などが必要になることがあります。詳しくは、市ホームページをご覧ください。

正午

※希望者は、市役所第3駐車場(歴史図書館裏)から送迎バスを運行します。午前9時10分までに集合してください
水道局、江口浄水場
25人(先着順)
他 記念品を差し上げます
申 5月20日(月)～5月30日(木)
申 水道局業務課庶務会計係(☎23-7190)

困ったら一人で悩まず 行政相談

年金、福祉、雇用、道路管理などの行政が行う業務に関する困りごとについて、行政相談員が無料で相談に応じています。相談所の開設日など、詳しくは毎月中旬に発行する「広報しばた」の「行政相談」をご覧ください。
総務課総務係(☎28-9540)

農業者年金現況届の提出を忘れずに

未提出の場合、年金の支払いを差し止められる場合があります。忘れずに提出してください。現況届用紙は5月末頃に、農業者年金基金から受給者本人宛てに郵送されます。
提出期間：土・日曜日を除く、

能です。ただし、現金以外で納付した場合は納税情報の確認に時間を要するため、納付直後に継続検査(車検)を行う方は、現金で納付し、紙の納税証明書を提示してください。
他 障害者手帳をお持ちの方などに対する減免制度があります。新規減免の申請期限は5月31日(金)です。詳しくは、お問い合わせください
税務課諸務係(☎28-9320)
②自動車税(種別割)
主な納税方法は次のとおりです。
▼金融機関や郵便局の窓口
▼コンビニエンスストア
▼クレジットカード
▼ペイアプリ(PayPay、d払い、auPAYなど)
▼県の納税窓口
問 県新発田地域振興局県税部(豊町3、☎26-9123)

ルールとマナーを守り 犬の散歩をしましょう

一部の方の犬の散歩での違反行為について、苦情が寄せられています。ルールとマナーを守り、よりよいペットライフを送りましょう。
犬の「放し飼いや」リードを外しての散歩は、法律で禁



光化学スモッグにご注意を

光化学スモッグは、日差しが強くて気温が高く、風の弱い日に発生しやすい、空に白いものがかったようになる現象です。この影響で、「目がかゆい」「のどがいがらっぽい」などの症状が出た際は、洗眼やうがいをして、症状が改善されない場合は医師の診察を受けましょう。
問 環境衛生課生活環境係(☎28-9120)

新発田市の人口・世帯 (4月末)
【人口】92,154人
男性 44,961人 死亡 137人
女性 47,193人 転入 348人
出生 35人 転出 368人
【世帯】37,449世帯
※これは、住民基本台帳に登録されている人口・世帯数です

税などの納期限
納期限は 5/31 (金)
問 収納課(☎28-9300)
納付に困ったら相談を
【税の休日相談窓口】
時 5月26日(日)8:30～17:15
所 収納課(ヨリネスしばた3階)
※イベントなどの開催時は、駐車場が混雑する場合があります

いいで湯の変わり湯

6月の4日(火)・5日(水)は菖蒲湯、毎週日曜日は、ラベンダー湯です。また、2日(日)・16日(日)は、アヒル風呂としても実施します。

市内高校野球親善強化試合

茨城県の常総学院高校を迎え、市内の高校と親善試合を行います。

対戦校
6月8日(土)午前9時30分：新発田中央高校、午後1時：新発田南高校
6月9日(日)午前9時：新発田高校、午後0時30分：新発田農業高校・新発田商業高校

五十公野公園野球場
新発田市青少年野球協議会事務局 増子(Email shiba.ta.seisyounen.yakyu@gmail.com)

東北電力(株)東新潟火力発電所1・2号機リブレース計画の環境影響評価方法書の縦覧・説明会

東北電力(株)発電カンパニー火力部火力環境グループ(〒070-8796-6905)

縦覧期間 6月14日(金)まで。土・日曜日を除く午前9時～午後5時
縦覧場所 環境衛生課(ヨリネスはた1階)

環境保全の見地から意見がある場合は、意見書を縦覧場所にある意見箱へ入れるか、6月28日(金)までに郵送(消印有効)で東北電力(株)発電カンパニー火力部火力環境グループ(宮城県仙台市青葉区本町1-7-1)へ提出してください。意見書は縦覧場所にあります。なお、6月28日(金)まで東北電力(株)東新潟火力発電所(午前9時～午後5時)、同新潟支店(平日の午前9時～午後5時)、同新発田営業所(平日の午前9時～午後4時)でも縦覧できます。

説明会
5月23日(木)午後6時30分～8時30分
聖籠町公民館(聖籠町諏訪)

6月2日～8日は危険物安全週間

ガソリンや軽油、灯油などの危険物による事故防止のため、施設の自主点検や取扱者への保安教育などを推進し、保安体制の充実・強化に努めましょう。また、市民の皆さんも危険物の取り扱いにはじゅうぶんに注意しましょう。

高齢者運転免許証返納支援事業の対象者の拡充

これまで65歳以上の方を支援の対象としていましたが、65歳未満で自動車などの運転に不安を感じ、運転免許証を返納した本市に住所を有する方も対象となりました。なお、支援はこれまでどおり1回限りです。詳しくは、お問い合わせください。

申請に必要なもの 運転免許の取消通知書、運転経歴証明書、失効した運転免許証など
申請 地域安全課防犯交通安全係(ヨリネスはた5階、〒280-510)

イベント

まちなかギャラリー展示

同ギャラリーで、作品や活動成果の発表・展示をします。

健康長寿アクティブ交流センター(〒263-0300)
【第17回 三彩の会展】
5月23日(土)～26日(日)の午前9時30分～午後4時(初日は午後1時から、最終日は午後3時まで)

【パッチワークキルト作品展】
5月31日(金)～6月2日(日)の午前10時～午後4時
【水彩画に魅せられて！】
6月7日(金)～11日(火)の午前10時～午後4時(最終日は午後3時まで)

映画「タムガ村600日の記憶と希望」上映会

5月28日(火)午後3時～4時35分
生涯学習センター

当市出身の日本兵・宮野泰さんのキルギス抑留を記録した映画
200人(先着順)
キルギス物産販売や、人材受け入れに関するパネルディスカッションも予定しています

有機の里交流センター 笹だんご・ちまき作り体験

5月24日(金)までに電話またはEmail(nace94@nigata-a-doyukai.jp)で申し込みください。Emailの場合は、件名を「映画上映会申込」とし、氏名(フリガナ)・郵便番号・住所・所属(企業・団体の場合)・電話番号をお知らせください
新潟経済同友会(〒025-241-1151)

有機の里交流センター 笹だんご・ちまき作り体験

6月2日(日)午前10時～正午
対 成人
時 6月2日(日)午前10時～正午
所 同センター(米倉)
料 2000円
定 20人(先着順)
持 エプロン、三角巾
他 完成品は持ち帰れます
申 5月24日(金)～31日(金)
申 同センター(〒28-5017、午前9時～午後4時、月曜日は休館)

焼峰会「たき火の会」

たき火を囲んで家族や友人と団らんの時間を過ごしませんか。
対 どの年代でも(中学生以下は保護者同伴)
時 6月8日(土)午後4時～9時

あかたの家

400円(税込)
10組(先着順)
たき火台(お持ちの方)、軍手、ライター
たき火台の貸し出しを希望する方は申込み時にお伝えください。また、食事や飲み物は各自で用意してください
5月22日(水)～31日(金)の午前9時～午後5時に電話で申し込みください
生涯学習課生涯学習推進係(〒26-7191)

ライトミュージックコンサート

6月9日(日)午前10時開演(午前9時30分開場)
所 市民文化会館
内 12組のバンドが出演します
他 入場には市民文化会館で配布している整理券が必要です
市民文化会館(〒26-1157)

札の辻へ寄りねっす！「ハートフルフェスタ」

6月9日(日)午前10時～午後4時
所 ヨリネスはた札の辻広場
ぬりえバッグやドリームキャ

講座・募集

6月のスマートフォン教室

市とドコモショップ新発田店の共催で、初心者向けの講

ハイキング&登山

ハイキングと登山で楽しく名所や旧跡を探検します。
対 小学4年生以上
時 6月30日(日)午前9時～午後3時(雨天中止)
集合場所 紫雲寺地区公民館
行き先 村上城、大葉沢城、普濟寺(いずれも村上市内)
講 紫雲寺山の会会員
料 300円(当日集めます)
定 20人(先着順)
持 昼食、飲み物、雨具など
服装 登山に適した服装・靴
申 5月23日(土)～6月14日(金)
申 紫雲寺地区公民館(〒41-2601)

健康長寿アクティブ交流センター

6日(土)午前10時30分～11時30分
メールをしよう、午前11時40分～午後0時40分
あんしん安全に利用するために
13日(土)午前10時30分～11時30分
オンラインについて学ぼう、午前11時40分～午後0時40分
アプリを使おう
五十公野コミュニティセンター
21日(金)午後1時30分～2時30分
あんしん安全に利用するために、午後2時40分～3時40分
LINEでオンラインサーブिसを使おう
26日(土)午後1時30分～2時30分
マップを使おう、午後2時40分～3時40分
キャッシュレスについて学ぼう

マルフヂ葬祭の家族葬は安心

ご葬儀一式プラン 30プラン
通常価格 450,000円(税込495,000円)～
300,000円(税込330,000円)～
～信頼・実績・安心100年～
家族葬もマルフヂ葬祭
24時間年中無休 TEL:0254-22-2882
大手町式場(新発田城傍) マルフヂ会館本館・新館
緑町式場(北越病院傍) アートホール桜・桜浪漫
本社/新発田市大手町2-7-10(西高校前)

必見!! 新発田で車を手放そうとしている方 新発田で車を高く売りたい方
カーウェスならどんな車でも高価買取
レッカー代無料 & 書類手続き無料
どんな車でも現金買取!! 持ち込みも大歓迎!!
最低買取価格 ¥35,000～
最短15秒簡単無料査定→
新発田の廃車なら 急ぎの方はこちら
カーウェス 0254-20-8715
ウェスキアトレーディング(合) 新潟県新発田市舟入町1-1-5-A101
古物番号46106001611

内職さん募集!! 一度作業したら長く続けられる 働きやすい環境が魅力です。
作業内容 初心者の方でも丁寧に教えます。経験者優遇! ミシン貸出可。 完全出来高制
縫製内職 美容院・サロン 食品工場 クロス・ケープ・エプロンの縫製作業
お電話にてお気軽にお問い合わせください。 Tel:0254-28-5659
大倉縫製所 (担当:大倉) 〒957-0465 新発田市大槻4211-206
新発田駅 五十公野公園 新発田地域振興局 加治川 東北民芸館 旧米倉小

交通安全教室 申込み受付中

楽しみながら交通安全について学ぶことができます。詳しくは、お問い合わせください。 対 子ども会や子育てサークル、自治会、老人クラブなど

内 講話、紙芝居、DVD上映 ▼自転車の乗り方指導 ▼道路歩行と横断歩道の渡り方指導 ▼腹話術や寸劇、ゲームなど 講 交通安全推進員 ▼地域安全課防犯交通安全係 (☎28-9510)

シルバー人材センターに 作業を依頼しませんか

詳しくは、お問い合わせください。 仕事内容Ⅱ庭木の手入れ、垣根の剪定、雪囲い、除草、畑仕事、家事援助、襖・障子・網戸張り、大工、宛名・賞状書き、施設・駐車場管理、宿直、日直、会場準備など

申 新発田地域シルバー人材センター (☎221010)



寄せ植え体験

健康長寿アクティブプラン「に掲げた高齢者の社会参加を目的として実施します。 対 おおむね65歳以上の市民

時 6月12日(※)午後1時30分～3時 所 健康長寿アクティブ交流センター

講 新発田市緑・花振興協会の原千賀子さん ▼1000円(当日集めます) 定 10人(先着順) 持 移植ごて 他 作った寄せ植えは、ヨリネスしばた第一駐車場出口に飾ります。また、持ち帰り用の寄せ植えも作ります

申 土・日曜日を除く、5月21日(※)以降の午前9時～午後5時に電話で申し込んでください 申 健康長寿アクティブ交流センター (☎26-3030)



寄附

市への寄附を紹介します(敬称略、順不同)。 松澤郁子：絵画1点

▼西村和子：絵画8点 ▼宮野浩：絵画、版画、立体作品26点

▼鈴木和弘：工芸2点 ▼高橋満：絵画2点 ▼齋藤俊宏：新発田駅前複合施設入「ボードゲーム1個 ▼(株)新潟テック：横断旗200本

【企業版ふるさと納税】 令和5年度に「企業版ふるさと納税」を活用して、当市が進める地方創生プロジェクトを支援していただいた企業を紹介いたします。

▼(株)ウオロク：現金2000万円 ▼東武トップアース(株)：現金300万円 ▼北興化学工業(株)：現金100万円 ▼(株)新潟テック：現金10万円 ▼大成ロテック(株)



健康・福祉・スポーツ

今年度の各種健(検)診が始まります

健(検)診を受けていないと、気づかないうちに病気が進行

している場合があります。カギは「早期発見」です。年に1度は受診して、健康づくりに取り組みましょう。

市が実施する健(検)診は検査料金の約7割を全額が助成されます。職場や医療機関などで受ける機会のない方は、ぜひ受診してください。健(検)診の日程や料金などは、この広報といっしょに配布する「令和6年度健(検)診のお知らせ」保存版をご覧ください。

健康診断調査票で申込み済みの方Ⅱ市の健(検)診を申し込んだ方には、健(検)診の実施時期までに案内を送付します。これから申込みをしたい方Ⅱ直接または電話でお問い合わせください。

【無料検診の対象者には案内を送付します】 次の対象者に、5月中に案内を送付します。

- ▼子宮頸がん検診：21歳の女性
▼乳がん検診：41歳の女性
▼胃がん検診：61歳の方
▼肝炎ウイルス検診：41歳・46歳・51歳・56歳・61歳・66歳で過去に市の肝炎ウイルス検診を受診したことのない方
※年齢は、いずれも令和7年4月1日までに達する年齢です
申 健康推進課成人保健係

旧主要戦域での慰霊巡拝事業を実施します

実施地域などの詳細や参加を希望する遺族の方は、お問い合わせください。

問 県福祉保健総務課援護連絡室 (☎025-5780518)

ヒアリンググループシステムを使ってみませんか

難聴の方の「聞こえ」をサポートするための設備である「ヒアリンググループシステム」を健康長寿アクティブ交流センターで利用できます。会議や地域の集まりなどに活用ください。

申 利用日の5日前まで 申 健康長寿アクティブ交流センター (☎26-3030)

ヘルプカードを ご存知ですか

同カードは障がいなどを理由に援助や配慮を必要としている方が、困ったときのサポートを頼みやすくするためのもの



ウォーキング チームチャレンジ第1弾

市内在住・在勤の方 対 市内在住・在勤の方

内 2～5人のチームで、20万歩または17万歩のコースを登録し、目標歩数を達成したチームの中から抽選で10チームに「グオカード1000円分」(人数分を差し上げます) 申 6月14日(※)までに、直接または電子申請で申し込んでください

申 健康推進課めざせ100彩推進係(ヨリネスしばた2階、☎28-9214)



オレンジカフェ

認知症の方やその家族、認知症について知りたい方などが集まり、交流できます。

時 5月25日(※)午後1時30分～3時30分 所 新発田リハビリテーション病院(荒町)

です。

カードを開くと、その方がお願いしたいことが書かれています。カードをお持ちの方を見かけたら、「何かお困りですか」と声を掛けるなど思いやりのある行動をお願いします。

ヘルプカードの配布

配布対象Ⅱ身体障害者手帳・療育手帳・精神障害者保健福祉手帳をお持ちの方、難病の方など ※必要な方に随時配布しています

配布場所Ⅱヨリネスしばた、各支所、生涯学習センター、市民文化会館、イクネスしばた、新発田市ボランティアセンター(本町4)など 問 くれあい福祉センター (☎203055)

内 ミミ講話と歌体操、脳トレ 問 新発田西地域包括支援センター (☎28-7447)

時 6月8日(※)午後1時30分～3時(時間内は出入り自由) 所 新発田市ボランティアセンター(本町4)

内 三味線演奏も楽しめます 参加費Ⅱ1000円 問 新発田中央地域包括支援センター (☎26-2400)

認知症の方の家族の会

認知症の介護経験者や認知症について知りたい方などが集まり、交流しながら介護のポイントを学びます。認知症についての相談もできます。

時 6月8日(※)午後1時30分～3時30分 所 佐々木コミュニケーションセンター 新発田西地域包括支援センター (☎28-7447)

献血バス「ゆうあい号」

この日程は、全血献血のみです。できるだけ、400ml献血にご協力をお願いします。

時 6月2日(※)午前10時～正午、午後1時30分～4時…イオン新発田店(住吉町5)

6月5日(※)午前9時～11時

在宅で介護を受ける方の 手当・見舞金

支給には、要件があります。詳しくは、お問い合わせください。

申 社会福祉課(ヨリネスしばた)

30分、午後1時～4時…ヨリネスしばた 問 健康推進課保健予防係 (☎28-9210)



転入されたお子さんの 予防接種について

転入されたお子さんの予防接種履歴の確認後に、必要な予防接種券を発行しています。まだ接種履歴の連絡がお済みでない場合は、窓口または電話でお知らせください。

なお、窓口にお越しの際は、母子健康手帳などの接種履歴が確認できる書類をご持参ください。

※転入前の市町村で発行している予防接種券は使用できません

問 健康推進課保健予防係(ヨリネスしばた2階、☎28-9210)

健康推進課保健予防係(ヨリネスしばた2階、☎28-9210)

健康推進課保健予防係(ヨリネスしばた2階、☎28-9210)

ボクササイズ教室

対 18歳以上の初心者の方
時 6月13日(土)・27日(土)、7月11日(土)・25日(土)(全4回)。時間は午後7時～8時30分
所 紫雲寺地区公民館

内 ボクシングの動きを基にしたエクササイズで体の正しい使い方やバランス感覚を養います
講 元プロボクサーの星利幸さん
¥ 2000円(全4回分、初回に集めます)
定 10人(先着順)
持 飲み物、軍手、内履き

申 5月22日(土)・6月5日(土)
申 紫雲寺地区公民館(☎41-2261)



新潟県認知症コールセンターをご利用ください

認知症の方やその家族が抱

時 6月15日(土)午後1時30分～3時30分
所 児童センター

内 世界に1つだけのオリジナルうちわを作ります
定 30人(先着順。当日、直接お越しください)
持 使いたい材料の持ち込み可(写真、雑誌の切り抜きなど)
問 児童センター(☎26-0897、月曜日、第3日曜日、祝日を除く、午前9時～午後5時)

Jスクール受講者募集

対 外国につながるの小学生・中学生
時 毎週土曜日(月4回予定)の午後1時30分～3時
所 健康長寿アクティブ交流センター
内 学校の勉強・宿題など、学習のお手伝いをします
講 新発田日本語教室ボランティアほか
¥ 1人1000円(月額)
持 教科書、ノート、筆記用具、飲み物
他 ボランティアの講師も募集しています。詳しくは、お問い合わせください

申 同スクール上野(☎090-47127226)

える困りごとや悩みに関する相談を受け付けています。

問 同コールセンター(☎025-281-2783、土・日曜日、祝日、年末年始を除く、午前9時～午後5時)

福祉サービスに関する苦情相談窓口のご案内

県福祉サービス運営適正化委員会では、福祉サービスに関する苦情解決のお手伝いをしています。事業者と話し合っても解決しないときや、話しにくい場合は、気軽に「相談ください」。相談は無料で、秘密は堅く守られます。

問 同委員会(☎025-2801-5609、土・日曜日、祝日、年末年始を除く、午前9時～午後5時)



遺児の健やかな成長を応援します

文化・レクリエーション事業への招待、入学・卒業・進級祝いなど、遺児への支援を行っています。

支援を希望する方は、登録が必要です。また、登録済みの方で、登録内容に変更がある場合は、変更届の提出が必要です。
対 次のいずれかに該当する方
▼市内に住所のある義務教育終了前の遺児及び同居の保護者
▼特別支援学校に就学するため、市外に住所を置く義務教育終了前の遺児及び市内に住所のある保護者

甲 認定申請書と戸籍謄本を直接提出してください。認定申請書は青少年健全育成センターにあるほか、市ホームページでダウンロードできます
申 青少年健全育成センター(☎26-0897)



子育て・教育

イクネスしばた
こどもセンター
「あそびのひろば」

問 新発田駅前複合施設(こどもセンター係)(☎28-9952)

時 6月1日(土)午前9時30分～11時30分
内 おもちゃやドクターが壊れたおもちゃを無料で修理します(部品代が必要な場合があります)
申 5月31日(金)まで

「あかちゃんひろば」

対 時 生後7～11か月のお子さん
：6月4日(土)
▼生後6か月までのお子さん
：6月11日(土)
※時間はいずれも午前10時30分～11時
持 バスタオル

「ふたごひろば」

時 6月14日(金)午前10時30分～11時

「おもちゃのひろば」

時 6月18日(火)午前10時30分～11時
時 6月25日(火)午前10時30分～11時

内 6月生まれのお友だちを、みんなで祝いします



チャレンジ！ファミスポキッズ

詳しくは、とらい夢ホームページをご覧ください。
対 特別な支援が必要な小学生とその家族

時 6月～令和7年2月の毎月1回日曜日の午前10時30分～11時30分
所 松浦屋内多目的運動場ほか
内 親子で行う運動教室
¥ 各回1組500円
定 12組(先着順)
持 内履き、飲み物など

申 5月22日(土)午前9時～6月12日(土)午後5時にとらい夢ホームページ内申込みフォームから申し込んでください
申 とうらい夢事務局(☎28-7510、月～金曜日の午前9時～午後5時30分)

「うちわ作り」

対 幼児(保護者同伴)～小学生

第33回全国高等学校剣道選抜大会
男子団体戦出場…高野剣斗(新潟県訓高校2年)

第18回全国中学生空手道選抜大会
中学1年生女子形出場…猪股里菜(第一中学校1年)
中学2年生男子形・組手出場…上杉獅恩(第一中学校2年)



※学年は全て大会出場時のものです

中学校3年)
合奏部門銀賞…長谷川小花奈(紫雲寺中学校3年)、中丸水希(紫雲寺中学校3年)、渡辺優愛(紫雲寺中学校2年)、平田梨愛(紫雲寺中学校2年)、渡邊花奈(紫雲寺中学校1年)

第46回全国JOCジュニアオリンピックカップ春季水泳競技大会
CS男子100m自由形出場、200m自由形ベスト16、400m自由形ベスト16…塚本悠悟(日本文理高校3年)

国際大会代表選手選考会
男子200m自由形出場…塚本悠悟(日本文理高校3年)

がんばってます。新発田の人(敬称略)

ロボカップジュニア・ジャパンオープン2024名古屋

ワールドリーグスキューライン部門出場…森 幹太(御免町小学校6年)、小林暖武(御免町小学校6年)
日本リーグスキューラインエントリー部門出場…源田悠人(住吉小学校6年)
日本リーグスキューメイズエントリー部門出場…皆川倫太郎(東豊小学校6年)、肥田野天空(本丸中学校2年)

第45回全日本リコーダーコンテスト二重奏部門銀賞…長谷川小花奈(紫雲寺中学校3年)、中丸水希(紫雲寺

友だち2000人&フォロワー500人記念

2024年5月1日(水)～5月31日(金)
LINE & Instagram
ダブルプレゼントキャンペーン



詳しくはこちら

LINE 5名様
月間温泉で使える宿泊券3000円分

Instagram 3名様 5名様
新発田産コシヒカリ5kg 御宮村製菓所手やき駄詰め合わせ

応募方法など、詳しくは市ホームページをご覧ください。

「子育て応援きらきらカード」の協賛店を募集しています

申 問 こども課子育て支援係(ヨリネスしばた2階、☎28-9232)

同カードは、現在、中学生までのお子さんがある約6300世帯が利用しています。協賛店は、市ホームページで、店名やサービス内容を紹介します。ぜひ、登録をお願いします。詳しくは、市ホームページをご覧ください。
対象=「子育て応援きらきらカード」の利用者に、サービスの提供が可能な市内のお店(法人・個人不問)
※サービスの内容は、任意で設定できます

登録受付=随時
登録方法=協賛店登録届を直接、郵送、ファックスまたはEメールで提出してください。登録届は、こども課にあるほか、市ホームページでダウンロードできます



くらしの相談所



【問合せ先】 市民生活課市民相談センター・消費生活センター（☎28-9110）

ちょっと待った! そのネット注文 “定期購入”かも

【事例】

「初回限定〇〇%オフ」「いつでも解約可能」という広告を見て化粧品を購入したら、定期購入になっていた。解約したいが、業者と連絡が取れない。



【トラブルにあわないために】

▼通信販売は「クーリングオフ制度」が適用になりません。注文する際は定期購入が条件になっていないか、解約・返品ができるかなど確認しましょう

▼最終確認画面は大切な情報が記載されています。画面をスクロールして最後まで確認しましょう。また、画面をスクリーンショットで保存しておきましょう

▼困ったときは一人で悩まず、消費生活センターへご相談ください

市民生活相談・消費生活相談

市民相談センター・消費生活センター（ヨリネスしばた1階）では、「心配ごと相談」や「消費生活問題の相談」を受け付けていますので、ご利用ください。

開設時間＝土・日曜日、祝日・年末年始を除く
9:00～16:00（受付は15:30まで）

司法書士による無料消費生活相談 要予約

相談は、1人30分まで、年度に1回限りです
 とき＝6月6日☎13:30～16:30
 ところ＝消費生活センター（ヨリネスしばた1階）
 予約先＝同センター（☎28-9110）
 ※6月5日☎15:30までに予約してください

6月の相談

行政相談 総務課（☎28-9540）

お住まいの地区にかかわらず、どの会場でも相談できます

- ▼加治川庁舎3階行政相談室 4日☎ 9:30～12:00
- ▼豊浦庁舎1階和室 11日☎ 9:30～12:00
- ▼ヨリネスしばた5階相談室501 12日☎ 9:30～12:00
- ▼健康プラザしうんじ会議室 18日☎ 13:00～15:00

行政書士による無料相談 総務課（☎28-9540）

- ▼市民文化会館1階講堂 20日☎ 13:00～16:00

弁護士無料法律相談 要予約

相談は、1人30分まで、年度に1回限りです

- 予約先＝人権啓発課（☎28-9630）
- 受付開始＝6月3日☎ 8:30から
- ▼隣保館 17日☎ 14:00～17:00
6月は「女性のための法律相談会」です
- ▼ヨリネスしばた 19日☎ 14:00～17:00

人権相談 人権啓発課（☎28-9630）

- 人権擁護委員が相談を受け付けます
- ▼生涯学習センター 5日☎ 10:00～12:00

まちなか保健室「こころの健康相談会」

- 対 市民
- 開催日＝祝日、年末年始を除く毎週火・木曜日の午後1時30分から、午後3時から
- 所 ヨリネスしばた

申込み 健康推進課地域保健第1係（☎28-9213）

- 内 臨床心理士がお話を伺います
- 定 各日2組（先着順）
- 申 希望日の前日（平日）午後5時まで



▲申込み用

シルバー人材センター 入会説明会

- 時 6月12日☎・26日☎10:00から
- 所 新発田事務所（市役所別館3階、☎22-1010）



図書館へ行こう

- 申込み先・問合せ先
- 中央図書館（☎22-2418）
- 歴史図書館（☎24-2100）

検索 🔍 新発田市立図書館

【中央図書館おすすめ図書】

一般図書



「四季折々の八ヶ岳を楽しむ69歳、しあわせを生み出す自然な暮らし」
 ウリウリばあちゃん／著
 春日井康夫／撮影 ナツメ社／出版

八ヶ岳の山奥で一人暮らし。年齢にとらわれず、やりたいときに「即挑戦」がモットー。69歳のYouTuberのウリウリばあちゃんが、自然豊かな八ヶ岳の1年を美しい写真とともに紹介する一冊です。

児童図書



「りんごりらっぱ」
 あべけんじ／作 福音館書店／出版

「りんご」と「ごりら」で「りんごりら」。「らっぱ」も加えて「りんごりらっぱ」。「ばんだ」もやってきて、続けて読んだら「りんごりらっぱんだ」…。言葉がどんどんつながって楽しい響きが生まれる、しとり遊びの絵本です。

【中央図書館からのお知らせ】

読書通帳を活用しませんか

読んだ本のタイトルやご自身の評価などを書き込める読書通帳をお渡ししています。ご希望の方は、図書館の利用者カードをお持ちになり、中央図書館サービスデスク（各階）にて「読書通帳希望」とお声がけください。



【歴史図書館からのお知らせ】

蔵書点検による休館のお知らせ

下記の期間中、蔵書・古文書の点検・くん蒸のため休館します。ご不便をおかけしますが、ご理解とご協力をお願いします。

休館期間＝6月12日☎～23日☎

休館に伴う注意点

- ▼期間中は電話などによる資料相談にも対応できません
- ▼図書の返却は、玄関右側の返却ボックスをご利用ください
- ▼貸し出し可能冊数の更新は6月26日☎です。中央図書館で本を借りる際はご注意ください

【歴史図書館おすすめ図書】

一般図書



「阿賀北ノベルジャム2023アーカイブ・ガイドブック」
 阿賀北ノベルジャム実行委員会／編集・刊行

令和5年度が最終開催となった「阿賀北ノベルジャム」の記録集です。グランプリを獲得した鹿島安路さんの「黒羊羹」は、幕末の新発田藩家老が主人公です。そのほかの8作品も含め、全参加者の作品や審査の様子などが掲載されています。



市民の 広場

このコーナーでは、市内で活動する団体などのクチコミ情報を掲載しています。掲載の申込みは、みらい創造課広報広聴係（ヨリネスしばた5階）まで。☎28-9532・FAX22-3110
 Eメール mirai@city.shibata.lg.jp

文化

La Village ISEZI
 時 5月25日☎午前11時～午後4時 所 ISEZI Social Design Project（大栄

町1）内 お絵かき体験や音楽演奏など、飲食ブースもあり 無料（一部有料コーナーあり） 問 ISEZI Social Design Project（Eメール contact@isezi.jp）

スポーツ・健康

社交ダンスパーティー

時 6月9日☎午後1時30分～3時30分 所 金蘭荘（旧サンワークしばた） 料 500円（飲み物あり） 問 しばた水曜会小池（☎090-2487-6827）

リズムフィットネス「1か月体験」

対 20歳以上の女性 時 6月毎週火・水・金・土曜日の午後7時45分～8時45分 所 火・土曜日…金蘭荘（旧サンワークしばた）、水曜日…豊浦地区公民館、金曜日…健康長寿アクティブ交流センター 内 音楽に合わせた有酸素運動でシェイプアップ 料 3000円（全17回分） 講 インストラクターの肥田野とも子さん 持 内履き、飲み物、マットまたはバスタオル 問 ともリズム小池（Eメール tomorhy@yahoo.co.jp）

考えよう 防災のこ こと

【問合せ先】地域安全課消防防災係
(☎ 28-9510)

水害・土砂災害のおそれがある場合は避難情報の確認を!
～警戒レベルに応じた避難行動をとりましょう～

⚠ 避難情報とは?

市では、水害や土砂災害のおそれがある場合に避難情報を発令します。身の安全を守るために、市民の皆さんが取るべき行動などを警戒レベルでお知らせします。

例えば次の避難情報が出たら…

警戒レベル3「高齢者等避難開始」=避難に時間を要する高齢者などは避難

警戒レベル4「避難指示」=全ての方が避難



⚠ 避難情報の入手方法は?

災害時は、さまざまな方法で情報を収集することが大切です。テレビやラジオのほか、市が発信する避難情報を参考にしましょう。避難情報は次の方法で伝達するほか、避難を要する地区の自治会長にも直接連絡します。

新発田あんしんメール

防災情報や火災・防犯情報などを、携帯電話・スマートフォンなどにメール配信するサービスです。下記のメールアドレスに空メールを送信し、登録手続きをしてください。
メールアドレス=ri.shibata-city@raidens3.ktaiwork.jp



◀あんしんメール登録用

LINEでも同様の情報が受け取れます

災害時は、通信環境が悪化します。メール以外の通信手段として、市公式LINEでも同様の情報が受け取れますので、併せて登録をお願いします。

【登録方法】

LINEアプリをご利用の方は、右記の二次元コードから、「新発田市」を友だち追加してください。追加後、防災情報の受信登録を行ってください。



▲LINE登録用

緊急告知FMラジオ 詳しくは、本号P6をご覧ください。

エリアメール(緊急速報メール)

携帯電話などで、気象庁が配信する緊急情報や地方公共団体が配信する災害・避難情報を受信することができます。



⚠ 避難をする際は隣近所と協力を!

避難する時は隣近所で声を掛け合い、みんなで避難しましょう。また、高齢者や障がいのある方などがある場合は、助け合って避難しましょう。



警戒レベル	避難情報など	防災気象情報	避難行動など
警戒レベル5	新発田市発令	緊急安全確保	命を守るための最善の行動をとる
警戒レベル4		避難指示	速やかに避難先へ避難する
警戒レベル3		高齢者等避難	避難に時間を要する人とその支援者は避難する
警戒レベル2	気象庁発表	氾濫発生情報 大雨特別警報 等	避難行動を確認する
警戒レベル1		洪水注意報 大雨注意報 等	
		洪水警報・大雨警報 氾濫警戒情報 等	災害への心構えを高める

※必ずしも、この順番で発令されるとは限らないので、ご注意ください



「広報しばた」は環境にやさしい植物油インキを使用しています