新発田に加わった新たな「宝」

蔵春閣（ぞうしゅんかく）

渋沢栄一も訪れた迎賓館

蔵春閣は、1912（明治45）年、東京向島の隅田川沿いに建てられた新発田出身の実業家・大倉喜八郎の迎賓館です。当時は、渋沢栄一ら政財界の大物や海外からの賓客をもてなす場としての役割を担っていました。

公益財団法人 大倉文化財団から新発田市に寄贈され、大倉翁ゆかりの東公園に移築されました。

Zoushunkaku

1 外観

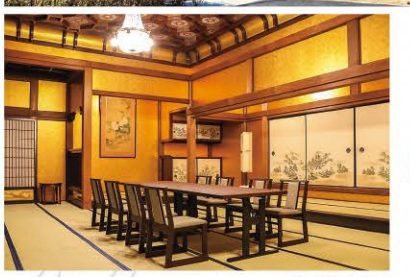

2 2階 大広間

一段高くなった上段の間で、喜八郎が浄瑠璃を披露したと言われています。

3 1階 食堂

4 1階 書斎天井

5 2階 大広間天井

6 2階 廊下

1. 木造二階建ての唐破風入母屋造りで、延べ床面積は約90坪（300㎡）です。2.桃山御殿を模したといわれている三十三畳の大広間では、さまざまな催し物が開かれました。3.二間続きの食堂では、椅子式の西洋スタイルを取り入れながら、和風の装飾が用いられています。4.龍が描かれた天井。ある城の天守に用いられていたといわれています。5.八角形と四角形の組み合わせによる蜀江組折上げ格天井（しょっこうぐみおりあげごうてんじょう）。6. 窓の外を流れていた隅田川にちなみ、「都鳥」や「桜」の図柄がモザイクタイルで描かれています。

城下町しばたのグッとくるスポットをご紹介！

城下町しばたの歴史・文化・食をめぐる まち歩きはいかがですか

新発田市のまちなかは、城下町ならではの魅力がいっぱい！厳選立ち寄りスポットやモデルコースをホームページで紹介しています。しばたのまちなか観光にぜひご活用ください♪

しばたの観光最新情報はコチラから！

『しばた町めぐり』に関するお問合せ ◀◀◀ 新発田市観光振興課 TEL：0254（28）9960〈 平日／8:30～17:15 〉

制作・発行 新発田市・新発田市産業連携推進委員会（2025年3月発行）

しんみち・かけくらエリア

35 九州うまかもん横丁 九龍

博多とんこつラーメンでも人気のお店。白・黒・赤の3種類のとんこつラーメンが味わえるほか、ボリュームの満点の定食メニューでも充実しています。

住 中央町3-11-8
☎ 0254-26-2110
営 11:30～14:00、17:30～26:00（金・土曜、祝日前～28:00）
休 なし 席 なし

白とん

日替りランチ

32 旬彩こう房 春月

旬の食材にこだわり、体に優しい滋味あふれる和のおかずが並ぶ、手つくりの「日替りランチ」が人気のお店。席数28席の広い店内は昼時でもゆったり過ごせると、特に女性のお客様に好評です。

住 中央町3-13-2（酒房あかん 内）
☎ 0254-22-8888（春月直通）
営 11:30～14:00（13:30L.O.）
休 木～日曜（ほか不定休）（※月曜が祝日の場合は店休あり）
席 あり:4台

焼きカレー（サラダ、コーヒー付）

ビザトーストセット

36 コーヒーハウス らたん

昭和57年開店、オレンジ色の屋根が目印のお店です。オススメの「焼きカレー」をはじめ、提供しているお料理はすべて、開店から閉店まで食べいただく注文が可能！ お得な「晩酌セット」も17時から提供しています。

住 中央町4-5-15 ☎ 0254-24-1350
営 15:00～22:30 休 木曜 席 なし

37 喫茶 2楽章

昭和50年に開店し、クラシックなインテリアのスピーカーで聴けるこだわりの珈琲が自慢。素敵な雰囲気を味わってください。

住 中央町3-8-5 ☎ 0254-24-1260
営 10:00～21:00 休 火曜
席 あり:2～4台

クランチェーキセット

33 関洋軒

明治20年創業の老舗洋食店で、味わい絶品の「クランチェーキ」が名物。他にもビフテキやオムライスなどボリュームがあり、ボリューミーな価格で楽しめます。

住 中央町3-11-9 ☎ 0254-22-2040
営 11:00～14:00、17:00～21:00
休 火曜、ほか不定休 席 なし（駐車券サービス有）

おまかせ握り（要予約）
※写真はイメージ

38 登喜和鮨 新発田本店

接客から空間にいたるまで、すべてにおいて清潔感の高い、新発田を代表する美食の名店。素材に丁寧な仕事をほどこした、新潟ならではの美味しい鮨が楽しめるお店です。

住 中央町3-7-8 ☎ 0254-22-3358
営 11:30（ランチ）、17:30、20:30（ディナー）2回制（土曜）
18:00L（仕19:00（ディナー）：日曜、祝日）
※ご利用は事前予約が必要です
休 月～金曜（※本店の営業は土・日曜、祝日のみ）
席 あり:2台

ビザトーストセット

39 ひすとろ俺めし

“イタスタ映え”する美しい料理で人気を集める、新潟の隠れ家的ビストロ。個性が光るお店オリジナルのランチは、コスパも抜群で一度味わってみる価値あり です。すぐに満席になる日も多いので、ランチ利用の時も事前予約がベスト！

住 中央町4-4-7 ☎ 080-2389-6438
営 11:30～14:00 18:00～23:00
休 不定休 席 あり:6台

日替りランチ（土・日曜、祝日は休み）

40 ダイニングバンビ（にんにく+.とまと）

本格的な韓国家庭料理が気軽に楽しめるお洒落なビストロスペース。趣向をこらした内装で提供されるランチは、女性を中心に大人気！

住 中央町3-8-10 2F
☎ 080-3500-3868
営 11:30～14:30（Lo）
休 日曜・祝日 席 あり:3台

ランチ

ようこそ！しばた周辺

しんみち・かけくらエリア ランチマップ

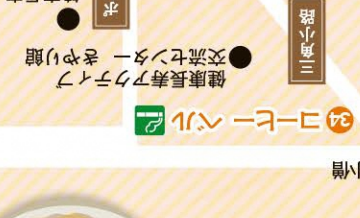

ピザ

ランチ