

新発田市 令和8年度 第2回定例記者会見

1 日 時 令和8年5月8日(金)午前11時～

2 場 所 ヨリネスしばた501・502会議室

3 内 容

【市長発表項目】

○つなぐ10年、ひろがるみらい イクネスしばた10周年感謝祭

○中学生ライフデザイン講座を実施します

○新発田市チャレンジゼロカーボン推進支援メニュー

○おかげさまで20周年！新発田産アスパラガスの恒例イベント
「食のアスパラ横丁、味めぐり」with新発田牛^{しばたうし}

【その他】

○新発田市観光アンバサダーの認定について

○「彩りカラダ整え弁当」を販売します！

○グリーンカーテンプロジェクト2026inしばた苗植え式

○「令和八年度 市民茶会」

○しおかぜウォーク

○ライトミュージックコンサート

○ぼうさいファミリーキャンプを実施

○落谷虹児記念館企画展「宮嶋美明・落谷虹児 ふたり展」

○「えきまえ」と「まちなか」に観光案内所を設置しました

▼次回定例記者会見

1 日 時 令和8年5月29日(金)午前11時～

2 場 所 ヨリネスしばた501会議室



つなぐ10年、ひろがる未来 イクネスしばた10周年感謝祭

新発田駅前複合施設「イクネスしばた」開館10周年記念イベントを開催します。

【ここがポイント！】

Negicco がイクネスにやってくる！市長が料理を作る！？
イベント満載！みんなで楽しめる10周年祭！！

【概要】

●令和8年7月4日(土)

【トークショー「ママになった **Negicco** の子育て相談会」】

【市長が作る！？地場産食材の調理実演！】



●令和8年7月5日(日)

【イクネスしばたナゾトキ忍法帖～月のおかに咲く幻のアヤメの巻～】

●その他イベントについては、別紙チラシをご参照ください。

●広報しばた5月1日号、6月1日号掲載

問合せ先：新発田駅前複合施設企画総務係 担当：福永・笠原

電話：0254 - 28 - 9950



っなぐ10年、ひろがる未来

トークショーや
謎解きなど
みんなで楽しめる周年祭!

イクネスしばた 10周年感謝祭

2026.7/4(土) 7/5(日) 会場:イクネスしばた

7/4(土)

トークショー「ママになったNegiccoの子育て相談会」

Negicco



新潟大学
有川 宏幸 教授

時間 10:30~12:00

場所 1階AIKOKIKI未来ルーム

対象 子育て中の方
(子どもと一緒に参加可能)、
子育てに関わる予定の方

定員 100名

申込 必要(裏面申込要項参照)

2022年にメンバー全員が第一子を出産し、現役アイドルでママとなったNegiccoと新潟大学の有川宏幸教授を迎えて、子どもの困った行動や子育ての大変な場面を乗り越えるための参加型トークショーを開催。冒頭に10周年感謝祭オープニングセレモニーを行います。

7/4(土)

市長が作る!? 地場産食材の調理実演!

ミニ体験&試食付き!



新潟調理師専門学校学院長の吉田育子さんと二階堂市長による調理実演を観覧しメニューの一部をミニ体験・試食します。

時間 11:00~13:00

場所 2階キッチンスタジオ・多目的室2

対象 中学生以上 定員 36名 参加費 500円

申込 必要(裏面申込要項参照)

メニュー

・てまり寿司 ・車麩の煮物 ・沢煮椀

7/5(日)

イクネスしばたナゾトキ忍法帖 ~月のおかに咲く幻のアヤメの巻~ イクネスしばたオリジナルの謎解きイベント。

こんな人に
オススメ! ファミリー、友達同士、謎解き好きの方

時間 ①10:00~ ②11:15~ ③13:00~
④14:15~ ⑤15:30~

場所 1階AIKOKIKI未来ルーム

定員 各回5組(1組5名まで)

申込 必要(裏面申込要項参照)



裏面も
check!

ほかにも、青空ミニマルシェ、昔語り、ブックカフェなどイベント盛りだくさん!

共催:新発田駅前複合施設、イクネスしばたサポータークラブ



10周年感謝祭イベント内容

7/4土

10周年だよ!おまつりわっしょい!!

金魚台輪引きや音頭、支援員によるお店屋さん、ゲームコーナーなど盛りだくさん!!
赤ちゃんも楽しめるイベントです。

時間 10:30~12:00

場所 2階こどもセンター 対象 未就学児

7/4土

チェリー^{ばあば}婆の昔語り

楽しく短めのお話を中心に語ります。初めての方もお気軽にご参加下さい。(途中入退場可)

時間 14:00~15:30

定員 100名

場所 1階AIKOKIKI未来ルーム 対象 小学生以上

両日 青空ミニマルシェ

出店

- 珈琲倶楽部(コーヒー・コーヒー豆ほか)
 - キッチン喜十郎
(くまさんハンバーガー、イチゴ練乳がけほか)
 - NANGOKU(クレープ、ドリンクほか)
 - 生わらび餅専門店新雪
(生わらび餅、わらび餅ドリンクほか)
- [4日のみ]**
- バニングキッチン(カレー、ドリンク)
- [5日のみ]**
- CRUDObyタコスの森(創作メキシカン多国屋台料理)

7/5日

ブックカフェ

「図書館にこんな本あるんだ!」「この絵本ステキ!」様々な本を展示した空間で好きな本について気軽に交流しましょう。飲み物やお菓子も提供します。

時間 10:00~15:00

場所 2階多目的室2・3 対象 どなたでも

※7/4のおはなしのとびらによる定例の読み聞かせはお休みとなります。

みんなでつくろう!

モザイクアート!

写真、絵、メッセージを大募集!

イクネスしばた10周年を記念して、10年分の写真や皆さまから募集した写真、絵、メッセージをつなぎ、大きな1枚の絵を描きます。下記フォームから投稿できるほか、イクネスしばたにもモザイクアート作成ブースを設けます。完成した作品は館内に展示予定です。皆様からのご提供をお待ちしております!

申込期間 5月1日(金)~6月14日(日)

特典

写真を提供いただいた方にはもれなくイクネスしばたオリジナルシールをプレゼント!
イクネスしばた1階総合案内にて写真を提供したことをお申し出ください。

注意事項

- 写真は横向きで撮影したものを送ってください。
- よりきれいに仕上げるために送っていただいた写真を加工する場合がありますのであらかじめご承知おきください。

応募の流れ

- 1 10周年のお祝いメッセージや、絵を描く。
または、イクネスしばたにちなんだ写真を用意する。
- 2 メッセージや絵は、スマホで撮影する。
下記フォームから写真を送る。

※画像はイメージです



10年おめでとう!



モザイクアート
投稿フォーム

申込要項

トークショー、調理実演、謎解きイベントについては申込(抽選)が必要です。

申込期間 5月1日(金)~6月14日(日)

※抽選結果は当選者にのみ、6月17日(水)頃に通知を送付予定。

申込方法 (直接)イクネスしばた1階総合案内
(電子申請)新発田市電子申請サービス



Neglcco
トークショー



調理実演



謎解きイベント

お問い合わせ

イクネスしばた
新発田駅前複合施設

〒957-0055
新発田市諏訪町1丁目2番12号
TEL:0254-28-9950
(木曜除く 8:30~17:15)



※駐車場には限りがございます。
当日はお車でお越しの方はなるべくお乗り合わせいただきご来場ください。



中学生ライフデザイン講座を実施します

【ここがポイント!】

生徒たちが人生設計について考えるワークを体験します。

生徒たちが自分自身と向き合い、輝く瞬間をぜひ取材してください。

新発田市では「中学生向けライフデザイン講座」を、市内に 10 校あるすべての中学校において実施します。ライフデザイン講座は、生徒がライフステージごとの岐路に立ったときに、自らが希望する道を選びとることができるよう、その前提となる知識や情報を提供し、ライフデザインを描くまでのワークを体験してもらうものです。

【内容】 ①様々な生き方、働き方があることを知る

②自分自身の将来をデザインしてみる

③希望を叶えるために何をするか考える

自分の人生をデザインできるのは自分だけです。デザインを描いたら、それを実現させるために何をすれば良いかを具体的に考えてみよう、「最初の一步は小さいことで大丈夫」と講師から生徒に呼びかけます。

【令和 8 年度開催予定】

5月15日(金曜日)	午後	川東中学校	2年生18名
5月26日(火曜日)	午後	紫雲寺中学校	2年生46名
5月27日(水曜日)	午後	本丸中学校	2年生171名
5月28日(木曜日)	午後	第一中学校	2年生110名
6月9日(火曜日)	午後	豊浦中学校	2年生51名
7月3日(金曜日)	午後	佐々木中学校	2年生20名
7月17日(金曜日)	午後	七葉中学校	2年生35名
10月16日(金曜日)	午後	猿橋中学校	2年生215名
11月25日(水曜日)	午後	加治川中学校	2年生44名
令和9年1月(調整中)		東中学校	



問合せ先：みらい創造課ライフデザイン係 担当：蒲木(かばき)

電話：0254-22-3030(内線 1542)





令和 8 年 5 月 8 日

環境衛生課

新発田市チャレンジゼロカーボン推進支援メニュー

2050年ゼロカーボンシティの実現を目指し、地域脱炭素推進による市内経済の活性化と、地球温暖化防止のための行動変容アクションを起こすことを目的として実施するものです。

【ここがポイント！】

今年度からの新規事業！再エネ・省エネ設備の導入を支援します！

環境にも、お財布にもやさしい暮らしを目指しませんか。



【概要】

再エネ・省エネ設備の導入促進のため、以下の3つのメニューを新設します。

(1) 新発田市チャレンジゼロカーボン補助金

：再エネ・省エネ設備を導入する市内の個人住宅及び民間事業所へ、導入費用の一部を補助します。

【対象設備】

個人用：①太陽光発電設備、②定置用蓄電池、③高効率空調機器

民間事業者用：④太陽光発電設備、⑤定置用蓄電池、⑥高効率照明機器 (LED)、
⑦地中熱利用設備、⑧高効率空調機器 ※⑦、⑧は施設園芸農家限定

【申請受付期間】

令和8年5月13日 (水) から令和8年12月25日 (金) まで (先着)

ただし、個人用高効率空調機器の申請受付期間は以下のとおり。

令和8年5月13日 (水) から令和8年6月5日 (金) まで (抽選)

(2) 新発田市チャレンジゼロカーボン支援事業者登録制度

：再エネ・省エネ設備導入を支援する施工業者の公表

制度詳細
ページ二
次元コー
ド▶



(3) 新発田市脱炭素支援パッケージ：脱炭素に取り組む方向けの金融機関による融資

本制度は、環境省「地域脱炭素移行・再エネ推進交付金（重点対策加速化事業）」を活用しています。

それぞれの詳細は、市ホームページをご覧ください。

問合せ先：環境衛生課生活環境係 担当：山内

電話：0254 - 28 - 9120 (内線 1132)





おかげさまで 20 周年！新発田産アスパラガスの恒例イベント
しばたうし
「食のアスパラ横丁、味めぐり」with新発田牛

【ここがポイント！】

おかげさまで 20 周年！今年から LINE でもスタンプラリーが楽しめます。

【概要】

〔主 催〕「食のアスパラ横丁、味めぐり」開催実行委員会

〔開催期間〕 4 月 25 日(土)～5 月 24 日(日)

〔内 容〕

- ・ **今回で 20 回目を迎える**春恒例の「食のアスパラ横丁、味めぐり」。県内ナンバーワンの出荷量を誇る新発田産アスパラガスを使った創作料理はもちろんのこと、**今年もブランド和牛「新発田牛^{しばたうし}」とコラボし、新発田牛メニュー^{しばたうし}もお楽しみいただけます！**
- ・ 参加店舗は新店舗 11 店舗を含む **67 店舗！**和・洋・中のお食事系や一品料理、スイーツなど、**参加店が工夫を凝らしたバリエーション豊かなメニューが味わえます。**
- ・ 異なる参加店を 3 店舗めぐって応募すると**豪華景品が当たるスタンプラリーも同時開催。**Wチャンスもあります！
- ・ 今年から**市公式 LINE とも連動し、スマホ片手でスタンプラリーが楽しめます。LINE 限定のスタンプラリー景品もあるので、**新発田市公式ホームページや市内公共施設などに設置しているチラシ・パンフレットでチェックしてください！



〔その他〕

添付資料：チラシ、パンフレット



問合せ先：農林水産課 農業経営推進係 担当：畑山、兼田

電話：0254 - 33 - 3108

おかげさまで二十周年。

20th ANNIVERSARY



thank you!

食のアスパラ横丁

味めぐり

with

新発田牛

2026.4/25(土) ▶ 5/24(日)

このぼりが目印!

今年は参加方法が2通り!
①新発田市LINEから
②応募シール台紙から

味めぐりスタンプラリー

応募締切
2026.5/31(日)まで
※当日消印有効

期間中に異なる店舗の
スタンプを3個集めると、
抽選で豪華景品が当たる!

総勢
88名様に
当たる!!



新発田人気日本酒
セレクトセット
(720ml×4本)

新発田産農産物
詰め合わせ
(5千円相当)

令和8年産(新米)
新発田産有機米5kg

クラフトビールセット
(定額4種+月の早刈り2本セット)

道の駅加治川
オリジナルお土産セット

えちごひめゼリー
(8個入り)

アスパラくんグッズ
詰め合わせ

LINEスタンプラリーからたどって
すべての景品に応募できます!

LINEスタンプラリー
限定

7名様に
新潟県内
限定すし券
(7千円分)

8名様に
新発田牛
(1万円相当)

18名様に
新作!
アスパラくん
ぬいぐるみ
キーホルダー

さらに
Wチャンス!!
参加店からの
お楽しみ賞
147名様に

一つの応募で
お楽しみ賞が
当たる
チャンス!

アスパラ横丁 連携イベント

4月25日(土)
2会場
同時開催!

- 大峰山山桜まつり
10時~16時
場所:道の駅加治川 先着300食
「アスパラ一本焼き」ふるまい
- ミニパマルシェ withアスパラ横丁
10時~14時
場所:ヨリネスしばた札の辻広場 数量限定
アスパラくんグッズプレゼント

【主催】「食のアスパラ横丁、味めぐり」開催実行委員会(事務局:新発田市商工振興課・農林水産課)

北新潟農業協同組合、新発田商工会議所、(一社)新発田市観光協会、新潟県料理生活衛生同業組合新発田支部、
新潟県社交飲食業生活衛生同業組合新発田支部、新潟県すし商生活衛生同業組合新発田支部、
月岡温泉旅館協同組合、(株)新潟日報社、BSN新潟放送

【共催】新発田市、新発田市食料・農業振興協議会、北新潟農業協同組合、新発田牛推進協議会 (特別協賛)アサヒビール(株) ※参加店など詳しくは、ヨリネスしばた(新発田市役所本庁舎)などの公共施設等で配布するパンフレットや、ホームページをご覧ください

参加店舗は裏面をチェック!

TEL.0254-22-3030

アスパラ横丁

<https://www.city.shibata.lg.jp/shoku/asupara/1005318.html>



味めぐりスタンプラリー

応募シール台紙

◎LINEスタンプラリー限定の景品は応募できません

フリガナ		年齢	歳
氏名			
電話	()	-	
住所	〒		

味めぐり
スタンプラリー
ご希望の景品



上記の
A~J賞の中より
お選びください。

異なる店舗のシールを3枚貼りご応募ください。

【応募箱設置場所】各参加店舗・ヨリネスしばた(新発田市役所本庁舎)など

シール	シール	シール
-----	-----	-----

※同一店舗は無効になるため、ご注意ください。
※掲載メニュー1つ購入につきシール1枚を配布します。掲載のないアスパラメニューで配布することもあります。
台紙をかえて2口以上の応募もOK(複数当選はありません)。お預かりした情報は、この抽選以外には使用いたしません。抽選の結果は、発送を持ってかえさせていただきます。

【参加店舗一覧】

・価格は税込表記です。
 ・仕入れ状況等により、提供できない場合があります。
 ・営業日、営業時間が変更となる場合があります。

お持ち帰りOK

移動販売のため、出店時はInstagram / @tacso_norinori でお知らせします。

① アスパラグリーンソース 1,000円
 ② アスパラグリーンサルサ (トッピング)200円
 タコスのみ
 ☎080-1223-5144



移動販売のため、出店時はInstagram / @crudo_hitchcock でお知らせします。

チョリソータコス アスパラモレ 1,500円
 CRUDO by タコスの家
 ☎080-9771-4748

新発田産アスパラのバターソースとチーズローズマリーマフィン 460円
 Enam
 本町1-3-5
 ☎080-2479-1838

1/2日限定5食

① アスパラ入り中華丼 1,200円
 ② アスパラ入りあかけラーメン 1,000円
 (朝) 衛餐
 〒304-16-83 カルーセンター2F内
 ☎0254-26-1255

3のみテイクアウト可

① チキンレッグとアスパラのスープカレー 1,450円
 ② 野菜とアスパラのスープカレー 1,200円
 ③ アスパラと海老イカの天ぷら盛り合わせ 1,280円
 香理屋
 本町1-3-5 5階5階内ビル6階C
 ☎0254-28-7003

新発田産アスパラを使ったくまさんバーガー 650円
 キッチン 蒼十郎
 ☎0254-28-8755



アスパラのカレー 1,200円 (テイクアウト1,080円)
 TAICOや
 中央町1-2-1
 ☎0254-26-6269

他アスパラ料理あり! (期間限定 350円~750円) 各種予約可
 アスパラみどりカレー (ルーのみ、ごはん別売り) 650円
 みどりの台所
 中央町1-7-1
 ☎090-2626-2204

新発田産アスパラのミモザサラダ 680円
 あかたん屋
 中央町3-4-12
 ☎080-4902-6196

アスパラみどりカレー スパゲティ 1,155円 (テイクアウト1,134円)
 コーヒーマリーナ 惣菜部
 中央町3-7-5
 ☎0254-24-1941

仕込み状況によりご利用できない場合がございます

① アスパラバーグ 400円
 ② 369のアスパラピザ 2,480円 (テイクアウト2,500円)
 369
 中央町3-7-10
 ☎0254-28-8879



焼きアスパラのナマル寄せピビンバ 1,320円
 dining Chou Chou
 中央町3-8-10 2F
 ☎0254-22-3868

① アスパラ入りふわとろオムレツ ~牛デパソンスがけ~ 1,089円
 ② アスパラとサーモンとアボカドのボート 900円
 ③ 岩船豚巻き野菜串アスパラ 275円
 麻布diner六本木
 中央町3-10-3 新通館1F
 ☎0254-20-7796

アスパラメニューは通常営業のみ提供可

ホルモン アスパラ炒め 1,000円
 丸肴
 中央町3-11-8
 ☎0254-26-2110

① 新発田産アスパラ入り串揚げ盛り合わせ10本 1,850円
 ② 新発田産アスパラ入り野菜串揚げ合わせ6本 950円
 ③ 新発田産アスパラ串揚げ 330円
 湯島 まづめ 本店
 中央町3-11-10
 ☎0254-20-8388

炭焼き肉巻きアスパラ 480円
 博多串焼き 10-JUU
 中央町4-9-3
 ☎0254-37-1203



アスパラ ナドレーズ 270円
 ドルチェ
 大栄町6-6-26
 ☎0254-23-8223

ランチのみの提供です

① 送カツアスパラかつ定食 1,300円 (テイクアウト1,000円)
 ② アスパラシーフードピザランチ 1,500円 (テイクアウト1,400円)
 米濱ココロ
 大栄町7-9-32 清水国内
 ☎0254-28-7378

焼アスパラ料理多数

① スパイシーアスパラみどりカレー 950円
 ② なんだねず 850円
 割烹 谷川
 大栄町3-17 コーポラス大栄200
 ☎0254-22-2190

数量限定 夜は予約制、長期出張のみ、スパイシーメニューはランチのみ、夜の営業は取り可
 イカスミとホテルイカのブラックドリア ~ローストビーフアスパラ巻きサラダ付~ 1,950円(サラダソースは日替わり)
 おだいごころさくらう
 大手町1-1-9
 ☎0254-20-8686

アスパラ大福 173円
 菓匠 庵 寿堂
 大手町4-1-16
 ☎0254-22-2831



① アスパラガスのトマトクリームパスタ 1,058円
 ② アスパラフライ特製タルタルソース 410円
 ③ アスパラフライ弁当 842円
 唐直青果惣菜やお家
 城北町2-8-33
 ☎0254-28-9700

ランチのみの提供です

① アスパラフライのチーズクレープ 734円
 ② アスパラプリン 626円
 ③ アスパラムース 702円
 パーラーやお家
 東郷ノ目757-1
 ☎0254-28-1971

2日限定の予約、テイクアウトのみ

しばたの 恵み弁当 3,460円
 志まや
 御幸町1-1-1
 ☎0254-22-2102

アスパラと海老真丈のゆばあげ 350円
 竹仙
 住吉町4-2-14
 ☎0254-28-8040

アスパラ タンメン 1,180円
 製麺屋 食堂 新発田店
 住吉町5-12-18
 ☎0254-26-5250



アスパラ 帆立炒飯 1,050円
 製麺屋 食堂 総本店
 舟入町3-2-13
 ☎0254-28-9818

10:00~17:00のみ販売

アスパラの天ぷら ※価格は店頭でご確認ください
 イオンリテール新 伊オン 新発田店
 住吉町5-11-5
 ☎0254-21-7500

アスパラとベーコンの塩タンメン 1,250円
 飛龍
 豊町1-2-12
 ☎0254-22-9577

アスパラ ホイル焼き 700円
 yakiniku Dining 菜や
 恵町2-1386-1
 ☎0254-24-7571

アスパラと下新発産 タケノコのガバオライスとカレーのあいかけ 1,400円
 やすけカレー
 豊町3-12-7
 ☎070-3256-8200



種類はランチのみ

① ひかり菜弁当 2,150円
 ② 天ぷら定食 1,300円
 ③ ぼんちん 盛り合わせ 1,800円
 豊町4-6-32
 ☎0254-28-9744

3のみテイクアウト可

① 新発田産アスパラとベーコンの正油ペッパーパスタ 1,480円
 ② 新発田産アスパラときのこドリア 1,350円
 HAWAIIAN Cafe hoaloha
 東新町2-6-1
 ☎0254-26-0772

ランチのみ

① 新発田産アスパラと厚切りベーコンのレモンバターパスタ 1,600円
 ② ばすた屋 タバシ
 新栄町1-1-3
 ☎0254-28-1278

① ベーコンとアスパラのピザ 1,450円
 ② 牛肉とアスパラのピザ 1,300円
 コーヒーレストランド
 新栄町1-1-24
 ☎0254-26-7530

海老とアスパラ定食 1,700円
 とんかつとんき
 新栄町1-2-24
 ☎0254-23-5508



テイクアウトはドリンクなし、新日本そば10Lにて予約可

① アスパラのソフコネーキ 500円 (テイクアウト450円)
 ② アスパラとベーコンのフォー(フランク) 1,600円 (テイクアウト1,300円)
 ③ アスパラのタイ風飯(サラダ付) 1,800円 (テイクアウト1,100円)
 じしや Cafe
 中谷内町47-23
 ☎0254-28-8708

3のみテイクアウト可 14:00までの提供、限定15食

① GARDENプレート (アスパラポタージュスープ付) 1,300円
 ② アスパラポタージュスープ 400円
 KIKUSUI GARDEN カフェ
 泉湖750 ☎0120-23-0101

アスパラ追加 パーベキュープレート 5,400円
 いじみの パーベキュー王国
 五十公野4498-1
 ☎090-2322-1600

ランチのみ

① 新発田産アスパラガスとベーコンのピザ 1,600円
 ② 新発田産アスパラを使ったピザ(ピザトッピング) シングル 420円 / デュブル 650円
 カフェ・ド・ランチ
 五十公野4498-1
 ☎080-7368-3412

豚肉の白ワイン煮込みとアスパラガスのピザ 1,600円 (テイクアウト700円)
 pizza cafe teru teru
 タルタル
 上内町861-9
 ☎090-7576-5401



午別ランチ販売開始

ちくバラ天 270円
 スーパー いまがわ 川東店
 石書180-2
 ☎0254-25-2749

アスパラの越後もち豚 肉巻き天ぷら 1本 290円
 スーパー いまがわ 紫雲寺店
 稲荷町2119
 ☎0254-41-2335

6/18(土)限定 10時開始まで予約可、受取時間16:30~17:00

週末オードブル ~旬のアスパラを添えて~ 11,000円
 CERISIER
 真野原546
 ☎070-4293-6531

饅頭屋の ちっちゃbaum (アスパラ) 370円
 結城堂 中央通り店
 月岡温泉231
 ☎0254-32-1167

饅頭屋の ちっちゃbaum (アスパラ) 370円
 結城堂本店
 月岡温泉841-6
 ☎0254-32-2602



毎日限定20食 予約可

アスパラ串天そば 1,925円 (テイクアウト1,045円 串天そばのみ)
 十割そば打ち 天晴れ
 月岡温泉237 月岡カリーオンビル3階611号室
 ☎0254-28-7675

前日までの予約のみ

① ケークサレ 480円
 ② アスパラとバナナのフレッシュジュース 500円
 ほっこりごっつお だいごんの花
 三日月34
 ☎0254-23-3000

① アスパラシフォンカップ 570円
 ② アスパラバナナコッタ 390円
 Qllie
 三日月807-4
 ☎0254-28-7965

アスパラ 生味噌ラーメン 1,000円
 サクラカフェ (道の駅加治川)
 横岡1147
 ☎0254-20-7393

① アスパラガスと厚切りベーコンのミニピザ 400円
 ② アスパラガスと目玉焼きトースト 400円
 サクラベーカー (道の駅加治川)
 横岡1147 ☎0254-28-0593



限定10食

アスパラの金盞麵 770円 (テイクアウト800円)
 山手打そば 一山
 下小山中1024-15
 ☎0254-33-3480

① 新発田牛サーロインたたき 1,950円
 ② アスパラ一本フライ ~笹川流れ蕎麦~ 580円
 地酒と手漬丁
 本町1-2-5
 ☎0254-26-5226

① 新発田牛サーロインたたき 1,950円
 ② アスパラ一本フライ ~笹川流れ蕎麦~ 580円
 横丁へい 駅前本店
 諏訪町1-9-29
 ☎0254-22-7555

前日までの予約のみ

手打ちそば ミニアスパラ ローストビーフ 2,200円
 ながしま
 諏訪町1-2-10 ☎0254-28-8879

2日限定の予約のみ

新発田産アスパラと新発田牛、越後もちばたの会席コース(すき焼きコース) 陶板ステーキコース) 5,500円~
 谷平
 諏訪町1-3-25-2 ☎0254-22-6666



えびす蕎麦と新発田和牛の炙り并セット アスパラサラダ付 3,300円
 えびす-ebisu-
 諏訪町2-1-9 ホテル 逸野園
 ☎0254-26-2876

① 新発田牛カルビ 1,600円 (テイクアウト1,570円)
 ② 新発田牛ロース 1,600円 (テイクアウト1,570円)
 ③ アスパラポタージュ 800円 (テイクアウト785円)
 焼肉 稲香苑
 中央町3-12-13 ☎0254-26-0866

価格は変更になる可能性があります。店舗にてご確認ください。3のみテイクアウト可

① 新発田牛ステーキ 2,400円
 ② 新発田牛のタタキ 1,800円
 ③ 肉まきアスパラ 700円
 食彩亭 ichi5
 大栄町7-1-9 ☎0254-28-7444

① 新発田牛の漬け炙り并 1,800円
 ② 新発田牛の握り ~アスパラを添えて~ 600円
 男し海野井 男し亭
 新富町1-4-8
 ☎0254-27-9110

① アスパラのピザマルク 1,870円
 ② 新発田牛のポロネーゼ 1,870円
 Pizzeria Locale
 新栄町1-10-15
 ☎050-8863-6910



ディナーは完全予約制のため要事前予約

はるなつ松花堂 3,300円
 食室カフェ はるなつ
 太倉479
 ☎0254-28-8705

1日限定10食

① 新発田牛のハンバーグ アスパラソースで 1,680円
 ② アスパラのつと揚げ 海老真巻き 1,180円
 花もぎ
 三日月532 ☎0254-26-3522

1ランチのみ、3のみテイクアウト可、テイクアウトはお持ち帰り時にお願いします

① 新発田牛ステーキ・アスパラ添え 5,720円 (テイクアウト5,000円)
 ② 極大アスパラガスのベーコン巻き 1,870円
 リカー&フーズ ほんま商店
 元町211 ☎0254-41-2471

1ランチのみ、2ランチのみ、3のみテイクアウト可

① 新発田牛バラコ定食 1,280円
 ② 新発田牛アスパラハンバーグ定食 1,680円
 ③ コロッケ単品 200円
 リカー&フーズ ほんま商店
 川原43-4 ☎0254-22-3307

新発田市観光アンバサダーの認定について

【ここがポイント！】

当市の魅力を広く情報発信していただく観光アンバサダーにロックバンド「終活クラブ」ボーカル・ギターの“少年ああああ”さんを新たに認定！！

【概 要】

令和 8 年 4 月 21 日付で、当協会 7 人目の観光アンバサダーに認定しました “少年ああああ”さんは、新発田市在住で、素顔を隠して新潟を拠点に全国で活躍するロックバンド「終活クラブ」のボーカル・ギターです。

若年層やロックバンドファンを中心に人気急上昇！日本テレビ系の新春恒例企画で、音楽関係者が選ぶ「今年コレがバズるぞ！2026」ランキングでも 3 位に選ばれました。

今後、“少年ああああ”さんには、高い注目度を活かして SNS やメディア出演を通して新発田市を大々的に PR していただきます。



4 月 21 日に行われた認定式の様子 ⇒





令和 8 年 5 月 8 日

健康推進課

「彩りカラダ整え弁当」を販売します！

新発田市のお弁当屋さん「ニコ（ニコ）デリ」・新発田市食生活改善推進委員協議会・新発田市がトリプルコラボでお弁当を販売します。

【ここがポイント！】

ニコデリのオシャレで美味しいお弁当のコンセプトはそのままに、新発田市食生活改善推進委員協議会の皆さんが考案した、優しくカラダを整えてくれるような味わいのおかずも入ったお弁当です。この機会にどうぞお試しください！

【概要】

- | | |
|--------|---|
| 1 日 時 | 令和 8 年 5 月 19 日 (火) 正午～午後 1 時 30 分 (売り切れ次第終了) |
| 2 場 所 | 新発田市役所 札の辻広場 |
| 3 内 容 | 彩りカラダ整え弁当の販売 |
| 4 販売数 | 15 食 |
| 5 販売価格 | 800 円 |



問合せ先：健康推進課めざせ 100 彩推進係 担当：高橋結里

電話：0254 - 22 - 3030 (内線 1231)



グリーンカーテンプロジェクト 2026 in しばた 苗植え式

地球温暖化防止と夏の省エネの啓発のため、今年も市内の公共施設等にグリーンカーテンを設置します。そのゴーヤの苗を園児のみなさんに植えてもらうイベントです。

【ここがポイント！】

私立園では 2 年目の苗植え式！今年も芝農生が参加します！



未来を担う子どもたちにグリーンカーテンで地球温暖化防止の啓発を行います。

【概要】

- 1 日 時 令和 8 年 5 月 21 日 (木)
午前 9 時 45 分～10 時 45 分 (予定)
- 2 場 所 パル kids 陽だまり園
(新発田市中心部 5-4-2)
- 3 主 催 グリーンカーテンプロジェクト in しばた 実行委員会
- 4 内 容 (1) 園児によるゴーヤの苗植え
(2) ゴーヤ大使によるパフォーマンス (紙芝居など) ほか
- 5 その他 式典は遊戯室、苗植えは園庭で実施予定。



新発田農業高校の生徒
が園児に苗植えをレクチャーします！



～新発田市は、11にいがた緑の陣に参加しています～

問合せ先：環境衛生課生活環境係 担当：山内
電話：0254 - 28 - 9120 (内線 1132)





「令和八年度 市民茶会」

国指定名勝の清水園、国登録有形文化財の蔵春閣にて茶席を設け、市民茶会を開催します。深緑に彩られた清水園・蔵春閣で、抹茶と季節の創作和菓子をお楽しみください。

【ここがポイント！】

名勝・文化財とともに、伝統の市民茶会をご堪能ください！

【概要】

- 日時 令和 8 年 5 月 31 日 (日)
午前 10 時～午後 3 時 30 分 (最終受付は午後 3 時)
- 会場 清水園 (国指定名勝)
武家屋敷 (市指定文化財)
蔵春閣 (国登録有形文化財)
- 参加団体 表千家同門会新潟県支部、石州流翠涛会寸真会、石州流桂風会、
石州流翠涛会寸松会、石州流翠涛会菖水会、裏千家淡友会、宗徧流芝蘭会
計 7 団体
- 茶席券 前売り券のみ 1,500 円 (2 席・入館料含む)
※前売り券は各参加団体、市民文化会館 (平日 9 時～17 時) で販売
※市民文化会館分は、5 月 14 日 (木) から販売開始
- その他 1 枚の茶席券で清水園へ 2 名入館の場合、別途 1 名分の入館料 (500 円) が
必要
- 主催 新発田市 新発田市教育委員会 新発田市文化団体連合会

令和八年度

市民茶会

5月31日(日)

会場：清水園・武家屋敷・蔵春閣

時間：午前10時00分～午後3時30分 最終受付は午後3時

茶席券（二席）※前売券のみ 1,500円

※市民文化会館事務室にて茶席券販売

令和8年5月14日（木）～5月29日（金）（平日9時～17時）

問合せ：新発田市文化芸術振興室（市民文化会館内）

☎0254-26-1576

※駐車場に限りがあります。公共交通機関をご利用いただくか乗合せにご協力ください。



しおかぜウォーク

市では、「めざせ 100 彩」を合言葉に、健康づくりに取り組む組織・団体との協働による、「食」「運動」「健康管理」の 3 本柱から市民の健康づくりを推進しています。

お得感を感じながら自然の中を歩くことで、運動習慣の定着を促します。生活習慣に運動を取り入れることで、病気やフレイル状態を予防し、平均寿命と健康寿命の延伸を目指します。子育て世代を始め、全世代に配慮したウォークイベントです。

【ここがポイント!】

“しおかぜを感じながらお得にウォーキング”



- ・参加費無料のウォーキングイベント
- ・抽選会で「クオカード」が当たるかも
- ・参加賞としてえちごひめゼリーがもらえる!

【概要】

- 1 日 時: 6月6日(土) 午前 9:00、9:30 からスタート
- 2 場 所: 藤塚浜海水浴場 海の家前
- 3 内 容: 全行程舗装道の約 4.5km のコース
- 4 参加費: 無料
- 5 定 員: 先着 200 名(事前申込み必要。当日参加不可)
- 6 申 込: 5月 11 日(月) から 5月 27 日(水) までに、電子申請または、健康推進課めざせ 100 彩推進係へ直接または電話でお申し込みください。
- 7 その他: 歩いた後は、アンケートに回答いただき、抽選会にご参加いただけます。
グッピーアプリをお持ちの方には、アプリポイントを 100 ポイント進呈いたします。



問合せ先: 健康推進課めざせ 100 彩推進係 担当: 宮島、土谷
電話: 0254-22-3030 (内線 1231、1232、1233)



参加費無料

しおがせウオーク



令和8年6月6日(土)

お申し込みはこちら→



申込二次元コード

スタート時間 / 9:00、9:30

※受付は、各スタート時間の15分前から

集合場所

藤塚浜海水浴場



コース

4.5 km (所要時間: 約1時間~1時間30分)

定員

申込 先着200名

※各受付時間ごとに定員があります

※当日申込みは受け付けません

参加資格

市内在住・在勤

申込期間

5月11日(月)~5月27日(水)

申込方法

電子申請または電話・窓口

申込・問合せ

健康推進課 めざせ100彩推進係
(☎ 0254-28-9214)

ガラポン抽選会開催!

クオカード

特賞

GIFT CARD

参加賞

いちごひめゼリー



天候不順、熱中症発生の危険が高い場合は中止となります。

中止の場合は、午前6時45分~7時の「エフエムしばた」(76.9MHz)及び新発田市ホームページでお知らせします。

体調不良時は参加できません。

全行程、ベビーカー使用可能です。

暑さ対策の飲物、帽子など持参してください。

主催 めざせ100彩健康づくり推進実行委員会・新発田市

協力 紫雲の郷・県立紫雲寺記念公園・県立愛鳥センターさえずりの里・

スーパーいまがわ・パラディソ・藤塚浜茶屋出店組合





ライトミュージックコンサート2026

【ここがポイント！】

新発田市のバンドの祭典、ここに開幕。
今年は 20 バンドが出演し、熱演を繰り広げます。



【概要】

- 日時 6月7日(日) 10:00開演(9:30開場)
- 会場 新発田市民文化会館大ホール(入場無料)

第1部 10:00~ (出演順)	THE COASTAL ZONE	/ Fusion
	TRP Crosswind	/ Jazz
	会田 幸太	/ 弾き語り
	LOW-GUNS	/ Folk, New Music
	80's groovin	/ Pops
	woRkeRs	/ Rock
	Junk Note	/ Original Rock
	NOVA	/ genreless
	Tiny	/ Rock, Blues
	ヴァケイション	/ 邦楽
第2部 15:00~ (出演順)	I bex	/ Rock
	凱旋	/ Rock
	紫陽花大学	/ Rock, Pops
	これしか	/ J-POP
	村山 敬介	/ Folk Rock
	佐藤 努	/ Folk, guitar
	STORM GOAT'S LORD	/ Rock, Metal
	絶縁ドロップ	/ Rock, Pops
	Spesso Tonics	/ Rock
Project 335	/ 洋楽Rock	

問合せ先：文化芸術振興室 担当：大沼
電話：0254 - 26 - 1576



新発田市のバンドの祭典、ここに開幕。



ライトミュージック コンサート 2026

2026.6.7 sun Open/9:30 Start/10:00

Hall/新発田市民文化会館大ホール

入場無料

<u>第1部 10:00~</u> (出演順)	THE COASTAL ZONE	/ Fusion
	TRP Crosswind	/ Jazz
	会田 幸太	/ 弾き語り
	LOW-GUNS	/ Folk,New Music
	80's groovin	/ Pops
	woRkeRs	/ Rock
	Junk Note	/ Original Rock
	NOVA	/ genreless
	Tiny	/ Rock,Blues
ヴァケイション	/ 邦楽	
<u>第2部 15:00~</u> (出演順)	I bex	/ Rock
	凱旋	/ Rock
	紫陽花大学	/ Rock,Pops
	これしか	/ J-POP
	村山 敬介	/ Folk Rock
	佐藤 努	/ Folk,guitar
	STORM GOAT'S LORD	/ Rock,Metal
	絶縁ドロップ	/ Rock,Pops
	Spresso Tonics	/ Rock
Project 335	/ 洋楽 Rock	



ぼうさいファミリーキャンプを実施

家族を対象とした防災キャンプ「ぼうさいファミリーキャンプ」を今年度も実施します。

【ここがポイント!】

家族と一緒に防災プログラムを体験することを通して、家庭の防災意識を高めるとともに、地域の防災力の向上を図ります。

【概要】

- 1 期 日 6月21日(日)
- 2 会 場 新発田市青少年宿泊施設「あかたにの家」(上赤谷 2173 番地)
- 3 対 象 市内の小・中学生とその家族
- 4 講 師 NPO法人ふるさと未来創造堂
- 5 内 容

9:30	10:00	11:30	13:00	14:00
開会行事	【避難所疑似体験】 (段ボールパーティー ーションづくり等)	【防災クッキング】 (非常食体験)	【防災ゲーム】 (災害時に役立つ 技能体験等)	閉会行事 (アンケート)

- 6 その他 取材いただける場合は、6月19日(金)の午後5時までに当市生涯学習課へ御連絡をお願いします。



避難所設営



防災クッキング

問合せ先：生涯学習課生涯学習推進係



電話：0254 - 26 - 7191 (直通)



落谷虹児記念館企画展

「宮嶋美明・落谷虹児 ふたり展」

【ここがポイント！】

- 新発田発！女性を軽やかに描いた郷土画家 宮嶋美明と落谷虹児の『令女界』での競演。「人を愛し 自然を愛した」二人の競演をお楽しみください。

【概要】

- 日時 2026年4月28日（火）～2026年6月28日（日）
午前9時から午後5時（入館受付は午後4時30分まで）
- 会場：落谷虹児記念館
- 入館料：一般・大学生 550円、高校生 230円、
小中学生 120円、団体 20名以上 440円、未就学児無料



【企画展の要旨】

新発田市出身の洋画家で、女性雑誌の挿絵などの分野で活躍した宮嶋美明と、同時期に雑誌「令女界」などで活躍した落谷虹児の作品を紹介します。同じ故郷に生まれ、活躍を共にしたふたりの作品をお楽しみください。



問合せ先：文化行政課文化芸術振興室

担当：大沼 電話：0254 - 26 - 1576

ふたり展

『新発田発！雑誌「令女界」で乙女の心を掴んだ画家の競演』

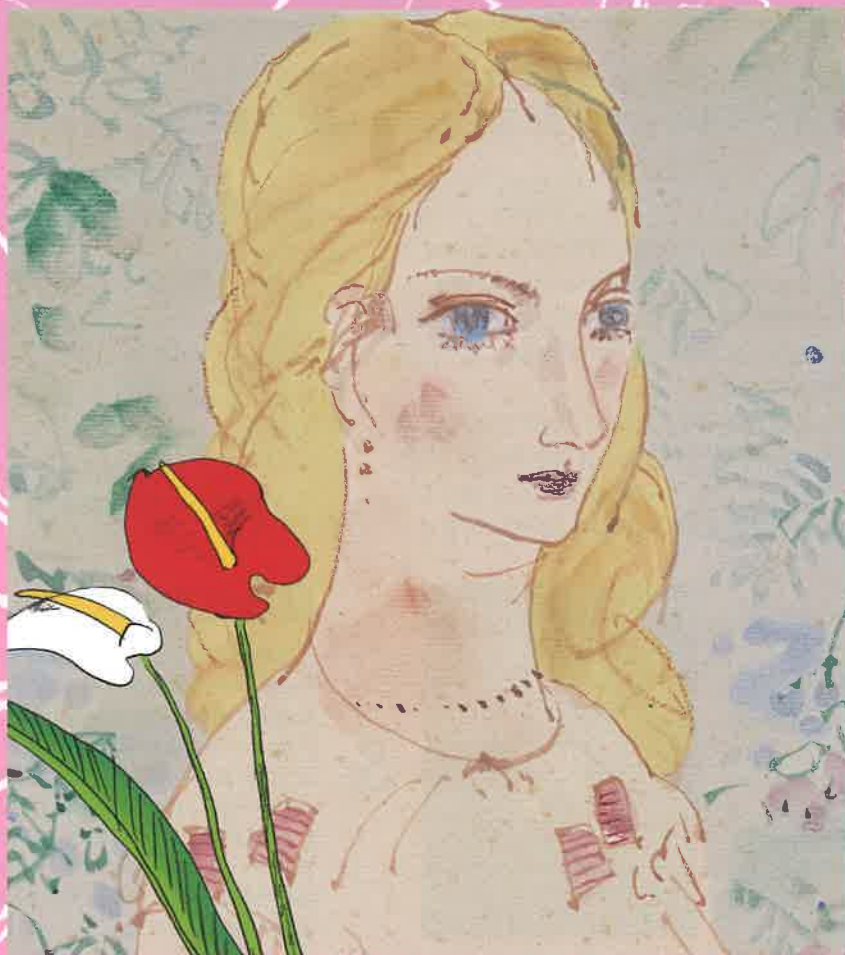

「少女」「アンズリウム」宮嶋美明

宮嶋美明

私の郷土は加治村で私はその土地を永遠に愛している

MINEI
MIYAJIMA

4.28(火)
|
6.28(日)

落谷虹児 KOJI FUKIYA



「紺青」表紙原画 (1947年11月号 雄鶏社) 落谷虹児

開催時間：午前9時～午後5時（入館券の販売は午後4時30分までとなります。）
休館日：月曜日（但し、祝日の場合は開館し、翌火曜日を振替休館といたします。）
入館料：一般・大学生550円（有料入館者20名様以上は団体料金440円）、高校生230円、小・中学生120円
※障がい者手帳・療育手帳をお持ちの方は無料（受付で手帳をご提示ください。）
主催：新発田市、新発田市教育委員会、落谷虹児記念館
協力：宮島かをり、木村悦雄・正子コレクション



KOJI FUKIYA MEMORIAL MUSEUM OF ART

落谷虹児記念館

〒957-0053 新潟県新発田市中央町4丁目11-7 電話&FAX 0254-23-1013

新発田発! 女性を軽やかに描いた郷土画家 宮嶋美明と落谷虹児の『令女界』での競演

虹児が表紙を担当した頃の『令女界』には、美明が挿絵を担当したものが残されています。
 同時代に文芸界を彩った故郷を愛した二人の画家の新しい魅力を再発見してください。

宮嶋美明(みやじまみめい)は、北蒲原郡加治川(現・新発田市)出身の洋画家で、文部技官として働きながら「人間の生死観」をリアルな眼差しで描きました。その一方で、文芸誌や女性雑誌での永井荷風や林芙美子の小説の挿絵や柴田錬三郎など著名作家の装幀の分野で活躍し、女性や風景などの水彩画・スケッチなどを多く描いていたことはあまり知られていません。それらは本画の重厚さとは違う、優しく柔らかい「軽やかなタッチ」が印象的です。

落谷虹児は、戦後の雑誌人気が高まるにつれ、『令女界』の表紙を立て続けに担当するなど挿絵画家としてさらなる人気を得ます。それまでの緻密な作風に加え、自由で流れるような線描も魅力となりました。「人を愛し 自然を愛した」二人の競演を楽しんで頂ければ幸いです。

活躍をともにした雑誌『令女界』での仕事



『令女界』(1949年5月号 宝文館)
 「菜と菓子と」(作・勝田豪/絵・宮嶋美明 表紙・落谷虹児)

宮嶋美明 (みやじまみめい)

—私の郷土は加治村で

私はその土地を永遠に愛している—

1912年(大正元年)新潟県北蒲原郡加治村(現新発田市)生まれ。本名宮島正一(みやじましよういち)。太平洋美術学校卒業。千葉大学医学部で文部技官として30年以上勤務しながら洋画家として活動。独立展に出品後二紀会に移り、数々の賞を受賞した。また童話画家や随筆家として活躍した。1985年死去。享年72歳。



落谷虹児 (ふきやこうじ)

1898年(明治31年)新潟県新発田市生まれ。本名一男(かずお)。15歳で同郷の日本画家尾竹竹坡の内弟子となり上京。22歳、竹久夢二の知遇を得て挿絵画家となり少女雑誌を中心に活躍した。戦時中は童話や絵本の分野に活動を広げる。また、東映動画で日本初の実験的短編アニメーションの制作に携わった。晩年は個展出品のための抒情画を次々と発表。1979年死去。享年80歳。



&



「夢」 宮嶋美明



「語らい」 宮嶋美明



「みどり」 落谷虹児
 (『令女界』1949年12月号表紙原画)



「ルビー」 落谷虹児
 (『令女界』1949年10月号表紙原画)



「パリ風景」 宮嶋美明



「無題」 宮嶋美明



「マロニエの構図」 落谷虹児
 (『令女界』1946年6月号口絵原画)



「わかれ」 落谷虹児
 (『令女界』1947年8月号口絵原画)

雑誌・書籍の挿絵



「ボナアルの黄昏」
 作・林芙美子
 /絵・宮嶋美明
 (『新女苑』1947年4月号
 実業之日本社)



『日本文学全集
 現代編20』
 「永井荷風集」
 絵・宮嶋美明
 (1962年 河出書房新社)

装幀



柴田錬三郎『第8監房』
 装幀・絵・宮嶋美明(1959年 光風社)



『グリム童話宝玉集』
 絵・宮嶋美明(1957年 宝文館)

記念館案内



4/28(火)より 当館にて発売

宮嶋美明
 作品集



芸術は長く、人生は短し
 生と死の画家 宮嶋美明 1912-1985
 (税込2,530円)



令和 8 年 5 月 8 日

(一社) 新発田市観光協会

「えきまえ」と「まちなか」に観光案内所を設置しました。

【ここがポイント！】

(一社) 新発田市観光協会は、「まちなかの回遊性向上と中心市街地活性化」を目的に、市商工振興課及び観光振興課とともに、5月1日(金)から、松縁館ビルに事務室を移転しました。

これまで「イクネスしばた MINTO 館」内に併設しておりました観光案内所は、イクネスしばた行政棟(中央図書館内)に新たに開設し、観光案内の他、レンタサイクルの貸出を行います。

今後は、「えきまえ」と「まちなか」の2か所の観光案内所を拠点に、市街地の回遊性を強化し、賑わい創出を図ります。

【観光案内所の概要】

移転日：5月1日(金)

《えきまえ観光案内所》

場 所：〒957-0055 新発田市諏訪町 1-2-12

イクネスしばた行政棟 1 階(中央図書館内)

時 間：営業時間＝午前 9 時～午後 4 時 30 分

その他：レンタサイクルの貸出(午前 9 時～午後 4 時)



えきまえ観光案内所

《まちなか観光案内所》

場 所：〒957-0053 新発田市中心街 3-2-22

松縁館ビル 1 階(旧北越銀行)

※ヨリネスしばた向かい

時 間：午前 8 時 30 分～午後 5 時



まちなか観光案内所

問合せ先：(一社) 新発田市観光協会 本間
電話：0254-26-6789