

新発田市 令和8年度 第3回定例記者会見

1 日 時 令和8年5月29日(金)午前11時～

2 場 所 ヨリネスしばた501会議室

3 内 容

【市長発表項目】

○「五大びらき」の開催について

○「運動遊び出前講座」について

○「いらっしゃいませ！」園児が店員に挑戦

○【新発田市×アルビレックス新潟】SHIBATA 環境アクション

○香港の小学生が来訪し、市内の小学生と交流を行います！

【その他】

○商店街クリーン作戦を開催します

○「小早川毅彦氏野球教室」

○市民コンサート2026

○令和8年度しばたあやめまつりの開催について

○令和8年度「城下町新発田まつり」開催決定

○新発田あやめ寄席「林家たい平、三遊亭円楽 落語会」

○日本語ボランティア養成講座を開催します

○歴史探訪ウォーク

○男女共同参画週間イベント

▼次回定例記者会見

1 日 時 令和8年6月30日(火)午前11時～

2 場 所 ヨリネスしばた501会議室

『五大びらき』の開催について

「寺びらき」に始まり、「蔵びらき」、「社びらき」、「閑びらき」と発展した大人気イベントに、今年
は新たに「庭びらき」が加わり「五大びらき」となります。新発田駅前からヨリネスしばた周辺の中心市街地全体が大いに賑わい、しばたの街中が「ひらかれる」2日間をぜひお楽しみください！

【ここがポイント！】

「閑びらき」では、ダンスや吹奏楽によるパフォーマンスや謎解き体験、キッチンカーの出店など、親子で楽しめるイベントが充実。

「寺びらき」では、素敵なモノや美味しいモノが集まるマルシェをはじめ、写経や座禅などの体験イベントを実施。

その他にも各エリアごとに特色あるイベントが目白押し。

【開催概要】

- 日時 6月6日（土）・6月7日（日）10時～16時
- 会場 新発田駅前からヨリネスしばた周辺の中心市街地
- 内容 寺びらき（寺町周辺）、閑びらき（東公園）、社びらき（諏訪神社）、
蔵びらき（五階菱・王紋酒造）、庭びらき（清水園・大倉庭園・石泉荘・苔香荘）
スマイルマルシェ（札の辻広場）



問合せ先：商工振興課 商業・まちなか振興係
担当：水野 電話：0254 - 28 - 9650

しばた寺・びらぎ

お寺をもっと身近に感じる二日間

TERABIRAKI
TERAMACHI
no ICHI
2026

Hokke-ji, Rensyo-ji, Shinsyo-ji,
Zuiun-ji, houko-ji,
Takumyo-ji, Souen-ji, Fukusyo-ji, Sanko-ji,
Kenpo-ji, Jyusyo-ji, Chotoku-ji

2026. 6/6 sat. - 7 sun.
10:00 - 16:00

新発田寺町界限 および 周辺

同時開催

諏訪神社「社びらぎ」、東公園・蔵春閣「閣びらぎ」、
五階菱・王紋酒造「蔵びらぎ」、市役所 札の辻広場「スマイルマルシェ」、
清水園・大倉庭園・石泉荘・苔香荘「庭びらぎ」

「しばた寺びらぎ」は、モノやことを通してお寺をもっと身近に感じていただけたイベントです。
素敵なモノ おいしいモノが集まる「テラマチノ市」をはじめ、写経や坐禅などお寺体験企画もご紹介します。
また、市役所 札の辻広場で「スマイルマルシェ」、諏訪神社の「社びらぎ」、東公園・蔵春閣の「閣びらぎ」、
五階菱・王紋酒造の「蔵びらぎ」、そして今年にはあらたに「庭びらぎ」が開催されます。
しばた中がひらかれる二日間。どうぞしばたへお越しください。
あなたが触れる身近な体験から、またひとつ新しい物語が始まります。



寺・美楽喜
TERABIRAKI



SHIBATA.TERABIRAKI

主催 / しばた寺びらぎ実行委員会 共催 / 社会福祉法人のぞみの家福祉会 協賛 / 株式会社花安
後援 / 新発田市、一般社団法人新発田市観光協会、JR 東日本新潟統括センター
協力 / 敬和学園大学、国際ホテル・ブライダル専門学校、JAPAN サッカーカレッジ、アサテラの会、
新発田市観光ガイドボランティア協会、新発田まち遺産の会、街角ごはんばす株式会社、株式会社エフエムしばた
問合せ / しばた寺びらぎ実行委員会 事務局 ①terabiraki@gmail.com
最新情報はこちらから <https://terabiraki.com/> [facebook](#) [Instagram](#) [しばた寺びらぎ](#)

TERABIRAKI TERAMACHI no ICHI

Hokke-ji, Rensyo-ji, Shinsyo-ji,
Zuiun-ji, Houko-ji,
Takumyo-ji, Souen-ji, Fukusyo-ji, Sanko-ji,
Kenpo-ji, Jyusyo-ji, Chotoku-ji

ア
ナ
タ
ノ
市、
ワ
タ
シ
ノ
市、
テ
ラ
マ
チ
ノ
市

2026. 6.6sat. – 7sun. 10:00 – 16:00



寺びらきへご来場の場合、
市役所口第3、4駐車場の
駐車料金が無料になります。
ただし市役所1階、警備員
室で処理が必要となります。
※第1、2駐車場は市役所利用者
優先となります。台数に限りがあり
ます。できるだけ公共交通機関を
ご利用ください。

EVENT

B
エリア

花まつり
お稚児さんのパレード
【Bエリア テラマチ通り】
6月6日(土) 10:00~10:30

お釈迦様の誕生をお祝いする「花まつり」の稚児行列を寺びらきに於いて行います。華やかな稚児衣装に身を包んだ子どもたちが、テラマチ通りを練り歩きます。(雨天の場合は託明寺本堂内)

B・D
エリア

人力車で祝福のまち巡り
【B・Dエリア 諏訪神社～テラマチ通り】
6月6日(土) 15:00(諏訪神社出発予定)

諏訪神社で挙式を挙げたお二人が人力車に乗って寺町通りまでやってきます。※寺町には15:15~15:30頃の到着を予定しておりますが、運行の状況により遅れることがあります。

C
エリア

そうだ 長徳寺 いこう。
Food & Drink / Craft & Lifestyle
【12長徳寺】

新潟を代表するお店や作家が、2日間限定で長徳寺に集結します。出店者や詳細はこちら [Instagram](#)

6月6日(土)、7日(日)両日
ツバメコーヒー、鋳起銅器職人大橋保隆、meguru 合田大智、arbre et nid、Bar Book Box、Ojn Handmade Hut、ヤマヤアキコ、ME、日々の食・手仕事 tetote、ヒメミズキ、spica and sandy、三方舎、old trunk、room shibuya yukiko、イジルシ・インシエーメ、オルテガ、お菓子工房 十三夜、spice up spot、西田金物店、トリコラージュ

6月6日(土)のみ
BBC、letter from the field、よへいろん、長徳寺café

6月7日(日)のみ
pitu、goüter、ラフィー、nico coffee beans

新発田市役所

スマイルマルシェ
【13新発田市役所 札の辻ひろば】
6月6日(土)・7日(日) 10:00~16:00

同時開催

ハンドメイド雑貨、アクセサリー販売、占い、ヘッドマッサージなど魅力的なお店が沢山!心も体も癒されるひと時を一緒に過ごしませんか。

TERABIRAKI TERAMACHI no ICHI

Hokke-ji, Rensyo-ji, Shinsyo-ji,
Zuiun-ji, Houko-ji, Teramachi-street,
Takumyo-ji, Souen-ji, Fukusyo-ji, Sanko-ji,
Kenpo-ji, Jyusyo-ji, Chotoku-ji

祀 託明寺
—
駐車場



Vietnam foods

越南飯

“ベトナム料理専門” 美味しいベトナム料理と自家製ドリンクでお待ちしています。

Instagram @ETSUNANMESHIAZABU



祀 相円寺



Coffee

Ouchi coffee

ネルドリップコーヒー 650円～
焼き菓子 250円～

身体に優しいお飲み物や焼き菓子を提供します。

祀 託明寺
—
駐車場



日曜限定

Bread

おでかけぱん屋 sedon

季節の果物や食材でつないだ酵母と国産小麦で焼いたパンやおやつをご用意しております。

⇒ テラマチ通り



MONTICRIST

CAFE BERRYS

とろりチーズとベーコンをフレンチトーストでサンドした甘い&しょっぱいの病みつきになるオリジナルサンドです。

モンティクリストサンド

⇒ テラマチ通り



Coffee etc.

cafe-POT

喫茶店の定番を贅沢に
ほろ苦、ふわ甘ホイップのあずきとキャラメル選べる2種の
コーヒーゼリー! 各500円

喫茶店のコーヒーゼリー (キャラメル/あずき各種) ¥500

⇒ テラマチ通り



Soy Milk

しばた豆乳生活

「しばた豆乳生活」では黒糖味とプレーンに続き、寺びらきより新味として抹茶味とチョコ味を販売します!!

左から チョコ味、プレーン、黒糖味、抹茶味 ¥300

祀 託明寺
—
駐車場



Drink etc.

旬果甘味店ルコト

新潟の農家さんから仕入れる旬の素材で手作りする、添加物不使用の贅沢シロップのかき氷や焼き菓子をどうぞ。

新潟素材の青果水 800円

⇒ テラマチ通り



Noodle

製麺工房ドリーム本店

煮干し香る昔ながらのあっさりラーメン。
ぜひご賞味ください!

⇒ テラマチ通り



Curry

SOYL cafe

無添加でオーガニックなスパイスカレーを3種類ご用意いたします。価格は1,000円～となります。こどもカレーもあります。

⇒ テラマチ通り



Tacos

タコスの森

大人気のスパイシータコス! 当店の創業当時から磨きをかけてきた一品。その進化系が今注目されています。それもチーズタコス! とろとろのチーズとジューシーなチキンが皆様の心を掴んだ! この機会に是非御賞味頂けたらと思います。

祀 相円寺



Rice etc.

正すの実

明治時代に東日本で多く作られていた「亀の尾」。背が高くなるので作りにくいのですが、味はトウモロコシの味がする!! と大評判。炊きあがりの香りが抜群!!

玄米「亀の尾」
1kg紙袋入り 1,300円(感謝価格)

祀 託明寺
—
駐車場



Asian food

旅茶屋

米粉100%、グルテンフリー
辛くないので小さなお子様にも好評です。

タイラーメン 900円

アナタノ市、ワタシノ市、テラマチノ市

2026. 6.6sat. - 7sun. 10:00 - 16:00



テラマチ通り



Craft Beer

月岡ブルワリー

月岡ブルワリー 5.5周年を記念して醸造した越後姫を使用した『越後姫ヨーグルトサワー (予定)』をご用意します。他にも飲み比べや瓶ビールもご用意してお待ちしております。

テラマチ通り



日曜限定

Tabasaki

居酒屋 とらぞう

新発田元祖手羽先の唐揚げです。皮はパリパリ、身はジューシー! ハイボールに相性バツグンの最高の一品です!

テラマチ通り



Curry

バニングキッチン

季節のカレー 900円~1,000円

託明寺
—
駐車場



Crepe

800円

パーラーやお家

新発田市特産の越後姫を使った、やお家オリジナルクレープです。

託明寺
—
駐車場



日曜限定

Bread

寺びらき限定 TERRA寺DOG 800円

ぱろぱと BAKERY

新発田市城北町の赤い屋根の小さなパン屋。新潟市東区の『Metzgerei TERRA』さんのソーセージに、ぱろぱと自家製のラタトゥイユをのせたオリジナルのホットドッグ。

テラマチ通り



Pizza Napoletana

BELLA PIZZA Napoletana (旧カラバッジオ通り53番地)

ふっくらもちもちのマルゲリータ1,300円をお試しください。

託明寺
—
駐車場



Coffee

Finder Coffee

新発田駅裏豊町の自家焙煎珈琲屋。和食や日本品にも精通した店主が丁寧に焙煎する珈琲や麺ドリンクをお楽しみに!

託明寺
—
駐車場



土曜限定

Bread

夢バーガー 500円

ベーカリーどり〜む

当店人気ナンバーワンの夢食パンの生地を使ったふんわりモチモチのパンが主役のバーガーです!

託明寺
—
駐車場



Chocolate, Drink

蔭 CACAO CLUB

新作のスパイスホワイトチョコレート「カカオチャイ」をお持ちします! 増田光さんのパッケージもとってもキュート!

託明寺
—
駐車場

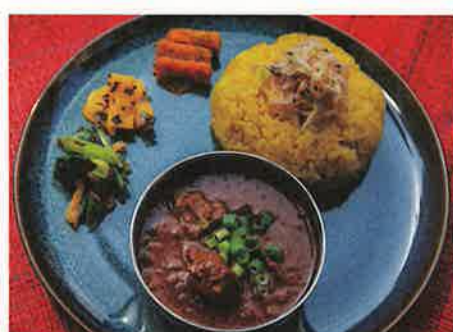

Spice Curry

YOLO Spice

新発田城のそばにひっそりと佇む夫婦で営むスパイスカレー屋です。全国のカレーを食べ歩くミュージシャン店主が作り出すのは、自由で且つ真ん中に胃袋掴むキャッチーなカレー。当店自慢の牛すじ煮込みカレーは飲めるほどトロトロ、噛むほど確信。

福勝寺



Coffee

LIBERT'E COFFEE

豆の個性を大切にしながら一杯ずつハンドドリップでコーヒーを淹れています。ミルクと合わせたカフェラテもおすすです。

福勝寺



Food & Drink etc.

わたご飯店

新潟食材を使った、わたご飯店の看板メニュー。香味ダレがクセになる台湾屋台めし。

ジローハン 1,000円

卍 福勝寺 — 二階



Clothes

aoiro

ローブコート等、風合いを楽しみながら自分らしさを表現する一着になれたらと思ひ製作しています。

卍 福勝寺 — 二階



Leather Accessories

A Lamp

お財布を中心とした革小物やバッグを手縫いで作っています。

薄型長財布 ¥6,600 ミニ財布 ¥4,500
ミニコインケース ¥1,800

卍 三光寺



Glass wind chime

アトリエ三春

澄んだクリスタル風鈴の音色を今年もお届けいたします。

風鈴 2,000円~

卍 三光寺



Cake

OldtownDessertCompany

映画「風のマジム」のモデルになった国産ラム酒「コルコル」の風味が香るチーズケーキです。

黒糖ラムチーズケーキ 500円

卍 福勝寺 — 一階



Workshop

OLIOLI FLOWER

小さなお子様から大人まで楽しめる花言葉みくじ付、「フラワーバスソルトづくり」開催
[所要時間 5分 / ご予約不用]

Instagram @olioliflower_minami



卍 三光寺



Flower

カタル葉

旬の生花を用いたブーケをご用意します。¥3,300~承りますが¥5,500~がお花の組み合わせが増える為お勧めです。生花をお楽しみ頂きたい為、ドライ用のご依頼は承れません。お花は一本からでもお求め頂けます。

卍 三光寺



Select shop

GATANTIQUE (渦アンティーク)

古着のセレクトショップです。ヨーロッパのVINTAGEシャツやバッグ、Tシャツなど大人も楽しめる綺麗な古着をユニセックスでセレクトしています。

Instagram @gatantique



卍 三光寺



Wool felt

かんだあきら

りんご、桃、ゆず、洋梨などの果物に、顔と足が生えました。羊毛フェルト特有の軽やかさと優しい質感をお楽しみください。

「人面プチ果実」1体 15,000円

卍 三光寺



Zakka

koti kukka (コティクッカ)

県内外の作家物、暮らしの雑貨をセレクトしてお持ちします。

卍 福勝寺 — 一階



Clothes

Maison Atelier SAGE**

七角形のアトリエで仕立てた服と、セージが集めた手仕事をご紹介します。

Instagram @sage_futatsuboshi



卍 三光寺



Zakka

seats

使いやすく、気分も上がる「毎日」に取り入れやすい、生活雑貨をセレクトしています。

卍 三光寺



土曜限定 Farmer's market

ジョブプレイスのぞみふあーむ (社福)のぞみの家福祉会

肉厚なでジューシーな菌床しいたけ「美味しいたけ」や新発田産の一人娘大豆を使用した、炒り豆のお菓子、納豆などを販売します。

卍 テラマチ



Marché

寺町びより

美味しい・楽しい・素敵なショップを集めて小さなマルシェを開催致します♪大人から子供迄楽しめますよ!皆様のお越しをお待ちしております。

卍 三光寺



paper ornaments etc. 800円~

toricolle

紙のレリーフやオーナメント、モビールなど、お家で気軽に飾れる紙の飾りを販売します。

卍 福勝寺 — 一階



Candle, Workshop

nimivalo

ねこキャンドルやお花のキャンドル、みつろうキャンドルをお持ちします。キャンドルすくいもやります。(予約不用)

卍 託明寺 — 座敷



Okyu

飯塚健康研究所 箱灸体験 約15分 1,000円

はり灸院 ゆどう

頭痛、腰痛、肩こり、手足の冷えやむくみ等の症状へお灸施術を通してあなたの体の状態を読み解きます。

卍 福勝寺 — 二階



Bag, Accessories etc.

bubokku

布・革・ボタンなどを使いスパイスをきかせた小物づくりをしています。

卍 福勝寺 — 一階



Flower

fuller

珍しい季節の草花や枝物を中心に鉢花等もご用意してお待ちしております。

卍 三光寺



Leather Accessories

さんかくコインケース 2,000円

pelican

イベントやフェスなどに便利な首から下げられるコインケース！お子様のお財布にも○ お薬や飴ちゃん入れでも○ ファッションのワンポイントにも○

卍 福勝寺 — 一階

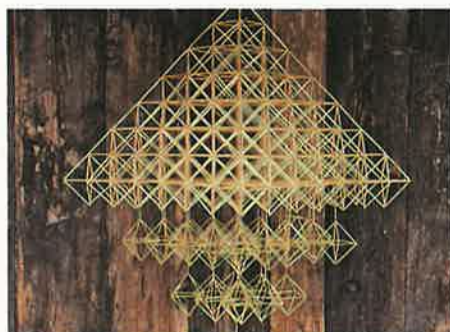

Zakka, Workshop

北欧工芸研究会

新潟県産ライ麦を使ったヒンメリやオーナメント、小物などをお持ちします。ワークショップも開催します。

詳細は [Instagram@hokuokogei](https://www.instagram.com/hokuokogei)

卍 三光寺



Accessories

合同会社マザーアース

つまみ細工のアクセサリ ¥1,200~

布から生まれる可憐な花々。「つまみ細工」のアクセサリで日常を特別に。大切な人へのギフトや自分へのご褒美に。

[Instagram @oribana1](https://www.instagram.com/oribana1)

卍 三光寺



Beans

まめやハロン

県産大豆のほほえみの香ばしい自家製きな粉、佐渡産米粉のほろほろさくさくとしたぼーろ 500円。

卍 三光寺



土曜限定

Sweets

街のお菓子屋さんLetter

当店で1番人気のアーモンドラムケーキ。たっぷりのラム酒とアーモンドパウダーを混ぜ込み、じっくりと焼き上げました。

卍 福勝寺 — 二階



Clothes

miam miam

季節、年齢を問わず、飽きのこない洋服を製作しています。気に入って頂けたら嬉しいです。

卍 三光寺



Accessories

mikako kondo

刺繍の模様や色に同じものないブローチ、気まぐれの布ものなど、ピンとくるものがあれば嬉しいです。

卍 福勝寺 — 一階



Leather Shoes

革のファーストシューズ 20,350円

むらたかつや

デザインや革色でお好みの一足をお選び（オーダー）いただけます。中敷にはお子さまのお名前や生年月日を記入できます。

卍 福勝寺 — 二階



henna body art

Menou mehndi

インドや中東の幸運を呼ぶとされるメヘンディアート。植物由来の染料で肌を染め10日間ほど楽しむことができます。お守り模様のチャームなどもご用意します。

【予約優先】 [Instagram @menoumehndi](https://www.instagram.com/menoumehndi)

卍 三光寺



Tableware

やきもの納屋

日常使いのMugです。安定感のあるカタチと持ちやすい取手。お好きな風合いを日々のおともに。

卍 三光寺



Honey

弥八養蜂

新発田市産の純粋ハチミツです。季節の花々の香りをお楽しみ下さい。

1 松見山 法華寺
しょうけんざん ほっけじ



日蓮宗

新発田に生まれ育った堀部安兵衛武庸(たけつね)。産後すぐに亡くなった母はこの寺に眠っている。平成25(2013)年にはその墓碑も建立。安兵衛の父が眠る長徳寺と合わせ、参拝したい。その他に、自身を犠牲にして新発田藩を救った「塩留め事件」の義人、井上久助の碑もある。毎月19日、18:30より【法華経講義】を行っています。お経に説かれている意味合いを解説。皆で楽しく勉強会。詳しくはお問い合わせ下さい。

2 久栄山 蓮昌寺
くえいざん れんしょうじ



日蓮宗

本尊は、大曼荼羅(だいまんだら)が仏像の御姿でまつられている。ケヤキをくり抜いた巨大な太鼓が鎮座する堂内は貫禄十分。庫裏の土間上には、中二階の位置に隠し部屋(内部は非公開)。その昔、葬儀の際、こっそり賭場が開かれ、遺族の資けになったと言われている。境内には溝口家の五代、六代の生母が眠っており、本堂には歴代藩主御筆の写経と愛用の数珠も展示されている。

3 廣川山 真称寺
こうせんざん しんしょうじ



浄土真宗本願寺派

新発田藩の料理人頭猪股節齋や明治・大正期の名剣術家が眠る。開基祐寛法師仁安3(1168)年2月、信濃国高井郡に真言宗の一字建立、寿永2(1183)年越後に来たり現在の新発田市則清に移住、その後浄土真宗に帰し新発田三之丸地域に移った。慶長年間(1596~1614)溝口秀勝侯入封築城に際し現在地に移築した。現在の堂宇は嘉永6(1853)年の建立である。

4 太平山 瑞雲寺
たいへいざん ずいうんじ



曹洞宗

人柄は温和で慈悲深く、一方では戦国武将の妻として有事の際は薙刀(なぎなた)をとって城下警護の手配にも当たったという、初代藩主 溝口秀勝侯の奥方が建立した寺。戒名は瑞雲院。彼女の墓は緑や季節の花々に囲まれて、静かに、ゆかしくそこにある。本堂に祀られている本尊は、瑞雲院が肌身離さず持っていたという釈迦牟尼仏(しゃかむにぶつ)である。本堂には弦巻松蔭の金屏風も。

5 廣澤山 宝光寺
こうたくざん ほうこうじ



曹洞宗

宝光寺の山門は、二層目に手すりをめぐらせた重厚な二重門で、瓦葺の入母屋造。窓枠の頭部が火炎の形をした花頭窓(かとうまど)など、禅宗建築らしい様式が見られる。ここでは、江戸時代、新発田の藩主として町の基礎を築いた溝口家の菩提寺。初代藩主・秀勝公をはじめ歴代藩主や奥方のお墓がある。浄見堂(有料)には、狩野派の絵師による歴代藩主の肖像画など県・市指定の文化財も多い。

6 新江山 堅固院 託明寺
しんこうざん けんこういん たくみょうじ



真宗大谷派

かつては溝口家の菩提寺で、秀勝の父の墓がある。本堂へ入ったらナツメの紋を探そう。これは元々溝口家の家紋で、のちの五階菱(新発田市の市章)の原型。こんなエピソードがある。関ヶ原の戦い前夜、秀勝の夢にナツメ紋が後光をたなびかせて現れた。よき前兆と喜んだ通り、手柄をあげた秀勝は、以降、逆光に照らされたナツメ紋のシルエットから五階菱を導いた、と。

7 宝珠山 相円寺
ほうじゅざん そうえんじ



曹洞宗

蒲原三十三観音、第25番札所。設立者二世領山玄察大和尚が閣を昇格して釈迦牟尼を本尊とし宝珠山相円寺と号するに至った。昭和41(1966)年庫裡を、翌42年新潟地震で傾いた観音堂を改修再建した。さらに、本堂庫裡を全面改築し、面目を一新、今日に至っている。本堂の下階に坐禅堂がある。曹洞宗では、より自分を見つめられるようにと壁に向かって坐禅を組む。

8 菩提山 福勝寺
ぼだいざん ふくしょうじ



曹洞宗

NHK大河ドラマ『天地人』でおなじみの直江兼統を悩ませた男こそ、新発田重家である。川中島の戦いで上杉謙信と共に戦った重家はその後、織田信長と結んで上杉家に反旗を翻し、その戦いは足掛け7年にも及んだ。新発田城落城から10年後、重家の墓所と堂を建てて供養したのは、新発田に入封した初代藩主、溝口秀勝だった。重家を祀った開基堂には、重家の木彫坐像が置かれている。

9 瑠璃山 三光寺
るりざん さんこうじ



浄土宗

江戸時代、徳川一族以外には「御法度」とされていた葵の御紋。ただし各藩に一ヶ所だけ、浄土宗の寺に許され、新発田ではこの三光寺だったという。屋根の随所や本堂の鬼瓦などに葵の御紋を見ることができる。丸柱がそそり立つ本堂でも探してみよう。ちなみに本堂内中央にある丸柱のうち3本は、裏の墓地にあった杉を使用。境内には、41年という史上2番目に長い仇討ちをした久米幸太郎の墓もある。

10 妙栄山 顕法寺
みょうえいざん けんぽうじ



日蓮宗

創立は、万治3(1660)年。本堂の屋根は、千鳥破風(ちどりばふ)・軒唐破風(のきからはふ)付き入母屋造(いりもやづくり)という凝った造り。巨大な提灯が下がる堂内には、樗の太い柱と虹梁(こうりょう)を用い、高い天井と広い柱間を設けている。本堂の中央に奉安されているのは、子育てや安産の守護神として知られる鬼子母神だ。関西系の作風で運慶の作と伝えられている。本堂は登録有形文化財。

11 延命山 寿昌寺
えんめいざん じゅしょうじ



曹洞宗

寺が移転する前の地名は石仏(いしぶつ)。この地名にはある逸話が残っている。昔々、盗賊が寿昌寺の前身、樹昌寺に入って木造の本尊を盗んだがあまりに重くて運べない。そこで悔しまぎれに「これは木仏ではなく石仏だ」と言ったのだという。その本尊は、地藏菩薩で行基の作。秘仏で、御開帳の予定はまだない。また、境内には芭蕉の句碑や、地元で愛されて線香の絶えない地藏も。

12 松雲山 長徳寺
しょううんざん ちやうとくじ



真宗大谷派

赤穂四十七士の一人、堀部安兵衛武庸(たけつね)の生家、中山家の菩提寺。見どころは、山門に入って左手の義士堂だ。四十七士の木像のほか、天井には会津八や市島春城、元首相などの書画60枚が納められており、境内には安兵衛が新発田から旅立つ際に手植えしたという石台松(現在は二代目)もある。また、奥座敷には、明治天皇が行在所とされた白勢家新潟別邸が移築・再建されている。

新発田 寺巡

そもそもお寺とは、自由で開かれた場です。集い、交流し、気の向くままに立ち寄りて手を合わせる。そして、そこは非日常の世界への入り口。日常から離れて心を過去や未来に飛ばしあの世と向き合うところでもあります。新発田のお寺を巡って、手を合わせた瞬間に始まるココロの旅... 新発田で寺巡りしてみませんか。



仏様にお会いする時は 脱帽し合掌しましょう

2026. 6. 20 SAT. 21 SUN. 10:00-16:00 真宗大谷派 三条別院

お寺が開くお寺で開く出張布市

御坊市 gabouchi

<https://gabouchi.com/>



さくすい くら ガーデン

KIKUSUI 蔵 GARDENとは？

ここは、北越後・加治川のほとりにある“発酵”を楽しむ場。
 麹や酒粕などを使ったランチやスイーツを楽しめる発酵カフェや
 ワークショップやユニークな展示で発酵の面白さを五感で学べるラボ、
 限定酒やオリジナルグッズがそろったショップがあります。
 おとも子どもも“発酵”が生み出す“ワクワク”に出会える酒蔵空間です。



ショップ

蔵出し瓶詰め
試飲コーナーも人気です！



ラボ

親子で楽しめる
企画もいっぱい！

詳細は
Instagram をチェック！



カフェ

枯山水の日本庭園を
眺めながらランチ！



フライヤー
ご持参で
ワクワク特典あり！！

有効期限
2026年6月7日

■蔵見学について
社員がご案内！蔵での醸造工程見学と日本酒文化にふれる蔵見学。
ご予約はこちらから





KIKUSUI 蔵 GARDEN



新発田市島潟750 菊水酒造敷地内 ☎0120-23-0101 菊水酒造お客様相談室（受付時間10:00～17:00 ※土日祝、お盆、年末年始を除く）
 【営業時間】ラボ・ショップ 9:30～16:30 カフェ 11:00～15:30 ※土日祝10:00～ 【定休日】月曜（祝日の場合は翌日）※カフェは月1回火曜定休



“やお家”で美味しいをもっと楽しく！

産直青果惣菜 **やお家**
 産直物産売所
 新発田市城北町2-8-33
 ☎0254-28-9700 営業/11時～17時
 定休日/毎週月曜日 お店の場所は、裏面のMAPにてご確認ください。

産直青果惣菜 **やお家**
 産直物産売所
 新発田市東塚ノ目757-1
 ☎0254-28-1971 営業/10時～19時



葛アイス
イチゴ 330円、その他 300円



新柳本店
SHIN-YANAGI



有限会社 新柳本店
新発田市諏訪町3-3-13
☎0254 22 3025

今日も、この街とともに



HANAYASU Group

江戸時代に造花職人「花屋安兵衛」からはじまり、戦後、葬祭業に。
 現在まで、葬祭業、霊園運営、地域観光事業、
 クラフトビール事業、空き家再生事業を行ってまいりました。
 「過去、現在、未来の縁を通して、全ての人は豊かな人生を生きる」
 花安のこの理念の元に、これからも地域の皆様とともに歩んでまいります。

本社/新発田市荒町1521 TEL.0254-22-1320 24時間・365日受付 [花安](#) [検索](#)

ペットのお墓 コクラ

Kokura

合葬形式のペットのお墓で
大切なご家族をお護りいたします。



長徳寺
真宗大谷派 松置山
新発田市大栄町2-7-22 ☎0254-22-6226





二王子神社
瀧びらき

2026年7月11日(土)～9月5日(土) 瀧びらき 御初穂料 3,000円 (お祓い・お礼付)、男女別更衣室完備
 御朱印記帳 1,000円 園 新発田市田貝210 TEL.090-2883-7309 (佐々木)





**新発田総鎮守
諏訪神社**

新潟県新発田市諏訪町一丁目八番九号
電話 0254 22 2339

社 びらき

やしろ

豊かな生活を支える神様

建御名方命が主神の諏訪神社では、
6月6日、6月7日「社びらき」を開催いたします。
今年は6日に神前結婚式が予定され、
皆様にも幸せをおすそ分け。
7日は、恒例の「よさこい」奉納演舞も！
多くの皆様のご参拝をお待ちしております。

6月6日 神前結婚式
14時開式、15時出発(予定)人力車で
寺町へむかいます。

6月7日 よさこい奉納演舞
14:00~(予定)
匠巻のパフォーマンスをご覧ください!





2026年6月6日・7日
9:00~18:00

【五階菱前広場】

- ◆大道芸人「たくまるくん」パフォーマンス
- ◆キッチンカー 生ビール300円!!
- ◆新発田地元農家さんによる新鮮野菜直売
- ◆その他、特別企画たくさんあります!

王紋酒造株式会社
新発田市本町1丁目7-5 TEL0254-22-2350
酒蔵リゾート五階菱
新発田市諏訪町3丁目17-1 TEL0254-22-5150

蔵 びらき

振舞い酒を
ご利用いたしております。
(各日先着100名様)



王紋酒造 五階菱

新発田
庭びらき

Showing off the
beautiful gardens
of Shibata City



石泉荘、苔香荘を特別公開

国指定名勝 清水園をはじめ
城下町新発田の名庭を巡ってみませんか?
6月6・7日限定、お得な周遊券もあります

石泉荘
諏訪町三丁目十一番二号

苔香荘
中央町一丁目三番十二号

清水園
大柴町七丁目九番三二号

大倉庭園
諏訪町三丁目一番十七号

庭びらき

大倉庭園

清水園



大名様式を今に伝え、
近江八景をとり入れた
国指定名勝。

旧新発田藩下屋敷庭園

清水園

新発田市大柴町7丁目9-32
TEL.0254-22-2659
FAX.0254-22-0171

時 間: 9時~17時(11~2月は16時半迄)
休 日: 毎週火曜日
(4.5.10.11月を除く)

料 金: 大人700円、小・中学生300円
駐車場: 有(HPをご確認下さい)

清水園QRコード
ご来園前に最新情報をご確認ください



6月6日、7日限定
このチラシ提示で
大人600円
小・中学生250円
で入園できます



足軽長屋 (重要文化財)

MACHI BIRA stamp rally



しばたびらきスタンプラリー

スタンプを集めて特典をGET!

詳しい内容は
当日イベント本部
で発行します
(寺町タマリ駅前)



たのしい
蔵春閣
かく
BIRAKI
びらき



DANCE PERFORMANCE
BRASS BAND CONCERT

そーれ!

EVENT 1 野外パフォーマンス

ダンス、吹奏楽など市内で活動する団体がパフォーマンスを披露

WORKSHOP

わかるかな?

EVENT 2 ワークショップ

謎解きやオリジナルカードゲームなど無料で楽しめるイベントが盛りたくさん

うめ〜

MARCHE

EVENT 3 マルシェ

おいしいキッチンカーなどが出店

同日開催

ビヨーン

OTHER

KIDS PARK

しばたキッズパーク

トランポリンやパドルボートで遊ぼう

主催 | 新発田市 企画&プロデュース | ROOTSHIBATA デザイン | ダイアグラム

KAKU BIRAKI 6月/6日 土曜日 . 6月/7日 日曜日
AT HIGASHIKOEN

第4回開催!
会場: 東公園
新発田市諏訪町1-9-20
開催時間: 10時~16時(予定)

会場	お寺イベント	6月6日(土)	6月7日(日)	
A エリア	① 法華寺	御祈祷 ①10:30~11:00 ②11:30~12:00	①13:30~14:00 ②14:30~15:00	日蓮宗に古来より伝わる秘妙五段修練加持(志納金1,000円)
		仏像の感じ方 13:30~14:30	10:30~11:30	仏像や仏教一般について、くわしく住職が解説
		蓮の花作り 10:30~		蓮の花作り(700円10名)、綺麗な薄紙で蓮の花ピラを作ります。作り手の個性が出て素敵な出来上がりになります。作品はお持ち帰りいただけます。 【要予約】◎ 申込(蓮昌寺 ☎0254-22-3509) 空きがあれば当日も可
② 蓮昌寺	住職とコーヒータイム ①13:00~ ②15:00~			コーヒーを飲みながら、ないしょの話をしてみませんか 【要予約】定員 各回2名まで(参加費500円) ◎ 申込(蓮昌寺 ☎0254-22-3509)
	信行会体験		11:00~13:00 頃	毎月7日の月例行事をそのままおこないます。皆でお経を読み、ご供養をし、御祈禱を受け、終了後にお庫裡でおしゃべりしながら昼食(弁当)をいただきます。 【要予約】前日まで電話にて(会費1,000円) ◎ 申込(蓮昌寺 ☎0254-22-3509)
③ 真称寺	念珠づくり体験 ①10:30~ ②13:30~			【要予約】定員 各回10名(材料費1,500円位) ◎ 申込(真称寺 ☎0254-24-9786)
	法話会		10:00~12:00	「お念仏の生き方は〜縁起の良し悪し? 諸行無常の励まし?〜」 講師 岩清水昌子(和歌山市西方寺住職) 予約不要・無料
④ 瑞雲寺	寺院見学	10:00~15:00	10:00~15:00	
⑤ 宝光寺	坐禅と精進料理 11:00~13:00			坐禅の後、大本山永平寺で修行した僧侶が、永平寺仕込みの本格精進料理を提供します。食後は、住職がお寺の拝観案内をいたします 【要予約】25名(参加費3,000円) 締切5月30日 ※10名に達しない場合は実施せず ◎ 申込(宝光寺 ☎0254-22-4376) ㊚ postmaster@hokoji.net
	梅花流詠讃歌のご案内 ①10:30~11:00 ②11:00~12:00	①10:30~11:00 ②11:00~12:00	①10:30~11:00 ②11:00~12:00	曹洞宗の梅花流詠讃歌をご紹介します。どなたでもご参加ください。出入り自由です。
	梅花流詠讃歌ライブ 12:00~14:00	12:00~14:00	12:00~14:00	和スイーツとドリンクを提供しながら、梅花流詠讃歌の奉詠や法話をいたします。
B エリア	お稚児さんのパレード 花祭り 稚児行列(テラマチ通り) 10:00~10:30			お釈迦様の誕生をお祝いする「花まつり」の稚児行列 華やかな稚児衣装に身を包んだ子どもたちが、テラマチ通りを練り歩きます
	住職による、うたとおはなしライブ 13:30~14:15			ギター弾き語りが得意な住職による歌とお話の会です。 お寺の午後をのんびりお過ごしください。予約不要、出入り自由
	しばた朝顔ぼんぼり 手しごと見学会 ①10:00~12:00 ②13:00~15:00			未来へつなごたい、新発田のお盆の風景、「朝顔ぼんぼり」の文化。数少ない職人が、長い年月をかけ、心を込めて作り続けてきました。丁寧な手仕事の姿を、ぜひご覧ください。 同時開催/ミニぼんぼりをつくろう!(お子さま向け体験)・朝顔ぼんぼり撮影スポット
	人生の節目を写す撮影会 — 今という時を、美しく残すひととき — 10:00~16:00			プロのヘアメイクで自然な美しさを引き出し、あなたらしい姿を丁寧に撮影します。もしもの時にも安心していただける一枚です。ご家族からの贈り物としてもおすすめです。 【要予約】10名様(10:00~16:00/30分ごとの予約制) (参加費18,000円 ヘアメイク、2つ折台紙付き) ◎ 申込(託明寺 齋藤 ☎080-8720-7959)
駐車場	TERAMACHI no ICHI 10:00~ 無くなり次第終了	10:00~ 無くなり次第終了	10:00~ 無くなり次第終了	普段なかなか食べられないおいしいモノがたくさん! 売り切れ御免!
⑦ 相円寺	相円寺マルシェ 10:00~16:00	10:00~16:00	10:00~16:00	オーガニックや暮らしにまつわる品々の出店があります
	坐禅 ①10:30~11:10 ②11:30~12:10 ③13:30~14:10 ④14:30~15:10 ⑤15:30~16:10	①10:30~11:10 ②11:30~12:10 ③13:30~14:10 ④14:30~15:10 ⑤15:30~16:10	①10:30~11:10 ②11:30~12:10 ③13:30~14:10 ④14:30~15:10 ⑤15:30~16:10	日々のあれこれをちょっと棚上げて、今こそ私に落ち着く時間 坐禅(約10分)×2回、ストレッチ(約10分)、お話(約10分) 予約不要(無料)
⑧ 福勝寺	TERAMACHI no ICHI 10:00~16:00	10:00~16:00	10:00~16:00	素敵なお店がたくさん! あなたのとおきを探しにお立ち寄りください
⑨ 三光寺	TERAMACHI no ICHI 10:00~16:00	10:00~16:00	10:00~16:00	素敵なお店がたくさん! あなたのとおきを探しにお立ち寄りください
C エリア	こどもの遊び場 10:00~16:00	10:00~16:00	10:00~16:00	ザリガニ釣り、けん玉、竹馬、お絵かき、折り紙… 大人も子どももゆっくりできて、遊べる場 授乳室あり
	鍼灸治療院 心と体の hari care (ハリ ケア) 10:00~16:00	10:00~16:00	10:00~16:00	ツボとお灸で元気になる。心と体を癒すお灸体験。頭痛や肩こり、歩き疲れた足のだるさに、お灸体験はいかがですか。1回200円 お灸は、せんねん灸の火を使わないタイプ、または煙や匂いのほとんどない室内用のお灸からお選びいただけます。
	⑪ 寿昌寺 写経体験 12:00~16:00	12:00~16:00	10:00~16:00	所要時間 15~30分程度(予約不要・無料)
⑫ 長徳寺	そうだ 長徳寺 いこう。 Food & Drink / Craft & Lifestyle 10:00~16:00	10:00~16:00	10:00~16:00	新潟を代表するお店や作家が、2日間限定で長徳寺に集結します
	義士堂(市指定文化財)特別公開 10:00~16:00	10:00~16:00	10:00~16:00	堀部安兵衛 武庸をはじめ赤穂四十七士の木像を安置する義士堂を寺びらきに特別公開します。当日は、武庸会会員による解説もあります(無料)
⑬ 市役所	礼の社 広場 スマイルマルシェ 10:00~16:00	10:00~16:00	10:00~16:00	ハンドメイド雑貨、アクセサリー販売、占い、ネイル、などの出店
D エリア	⑭ 諏訪神社 社びらき 神前結婚式 14:00~(予定)	14:00~(予定)		神前結婚式を執り行います 人力車で15:00(予定)に諏訪神社を出発し、テラマチへむかいます
		よさこい奉納演舞 14:00~	14:00~	恒例の「よさこい」奉納演舞
	⑮ 東公園 蔵春閣 園びらき 10:00~16:00	10:00~16:00	10:00~16:00	ダンスや吹奏楽の野外パフォーマンスに、謎解きゲーム、マルシェなど盛りだくさん! キッズパークもあるよ!
⑯ 五階菱 王紋酒造 園見学 9:00~18:00	9:00~18:00	9:00~18:00	庭園見学、お祭り広場開催、お酒の販売 他	

※都合により内容が変更になる場合がございます。何卒ご了承ください

ACCESS

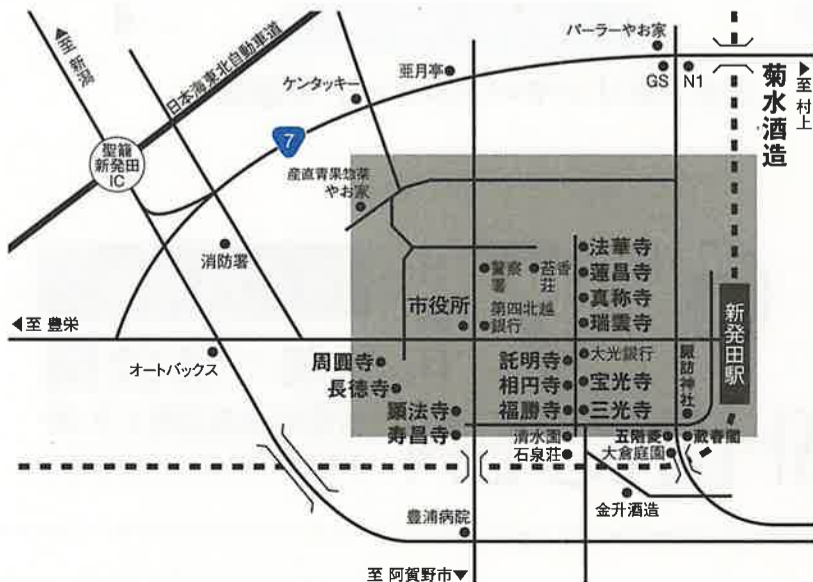



運動遊び出前講座 ～身体を動かすことが好きになる幼児運動事業～

楽しく身体を動かし、幼児期からの運動習慣定着と運動能力向上への寄与を図ります！

【ここがポイント！】

文科省幼稚園教育要領
厚労省保育所保育指針

幼児期は、自分の体を十分に動かし、体を動かす気持ちよさを感じることを通じて進んで体を動かそうとする意欲などを育てることが大切。

- ▶新発田市では、市内保育園等を対象に幼児運動事業を実施。
子どもたちが幼児運動遊びを通じて楽しく様々な動きを経験します！
運動が得意な子⇒より身体を動かすことが好きに♪♪
運動に苦手意識がある子⇒無理なく楽しく身体を動かす気持ちよさを体験！

【概要】

- | | |
|--------|--|
| 1 期 日 | 別紙のとおり |
| 2 事業名 | 運動遊び出前講座 (各園 1 回まで参加可能)
※秋・冬には「スポーツ施設はみんなの遊び場」を実施予定 |
| 3 内 容 | 運動遊びと動きづくりを行います |
| 4 講 師 | 認定 NPO 法人新発田市総合型地域スポーツクラブ「とらい夢」 |
| 5 主 催 | 新発田市 |
| 6 取材申込 | 実施日の 3 営業日前までに下記問合せ先へ御連絡ください。 |



問合せ先：スポーツ推進課スポーツ推進係 担当：木津
電話：0254 - 22 - 3030 (内線 1672)



【R8幼児運動事業：運動遊び出前講座】日程表まとめ

分類	日時			会場	参加園			
	期日	開始	終了		園名	クラス	園児	保育者
出前	06/04(木)	10:00	11:00	実施園遊戯室	ひかり保育園	5歳児	14	2
出前	06/12(金)	10:00	11:00	実施園遊戯室	川東保育園	5歳児	16	3
出前	07/09(木)	10:00	11:00	実施園遊戯室	東幼稚園	5歳児	38	4
出前	07/24(金)	10:00	11:00	実施園遊戯室	すみよし保育園	5歳児	31	4
出前	07/30(木)	10:00	11:00	実施園遊戯室	藤塚浜保育園	3・4・5歳児	26	6
出前	08/04(火)	10:00	11:00	実施園遊戯室	米子保育園	5歳児	6	4
出前	08/06(木)	10:00	11:00	実施園遊戯室	ルンビニ保育園	5歳児	11	2
出前	08/18(火)	10:00	11:00	実施園遊戯室	大峰保育園	5歳児	19	3
出前	08/20(木)	10:00	11:00	実施園遊戯室	ななは保育園	5歳児	21	4
出前	08/26(水)	10:00	11:00	実施園遊戯室	松浦保育園	4・5歳児	8	5
出前	11/10(火)	10:00	11:00	実施園遊戯室	わかば幼稚園	3歳児	49	6
出前	11/26(木)	10:00	11:00	実施園遊戯室	新発田聖母こども園	4歳児	10	2
出前	12/01(火)	10:00	11:00	実施園遊戯室	あおばこども園	5歳児	33	3
出前	12/04(金)	10:00	11:00	実施園遊戯室	にしぞのこども園	5歳児	14	3
出前	12/09(水)	10:00	11:00	実施園遊戯室	豊浦保育園	5歳児	31	5
出前	12/16(水)	10:00	11:00	実施園遊戯室	めばえこども園	4歳児	21	3
出前	12/17(木)	10:00	11:00	実施園遊戯室	優の森こども園	5歳児	27	4
出前	01/19(火)	10:00	11:00	実施園遊戯室	キッズ陽だまり園	4歳児	15	2
出前	02/08(月)	10:00	11:00	実施園遊戯室	中井保育園	4・5歳児	17	7



「いらっしゃいませ！」園児が店員に挑戦

イオン新発田店に、臨時の「小さな店員さん」が登場します。松浦保育園の年長児4名を対象としたイオンでの職業体験を実施いたします。

【ここがポイント！】

小さな店員さんがレジ打ちや接客体験を行い、一生懸命にお客様を迎えます！

【概要】

- 1 日時 令和8年6月11日（木）午前9時30分～午前10時30分
- 2 場所 イオン新発田店
- 3 参加者 松浦保育園 年長児4名
- 4 内容

- (1) レジ打ち体験
- (2) バックヤード見学
- (3) 接客体験
- (4) アナウンス体験

5 その他

新発田市とイオンは地域貢献連携協定において、産業連携・市産品の販売促進、健康増進・食育に関する事など、幅広い分野で緊密な連携を図っています。



問合せ先：こども課 こども施設係 担当：宮村

電話：0254 - 22 - 3030（内線1901）



【新発田市×アルビレックス新潟】SHIBATA環境アクション

サッカーJ2アルビレックス新潟と連携し、2050年ゼロカーボンシティ実現に向けた、取組を行います！



【ここがポイント！】

- ① Jリーグクラブのホームタウンで環境教育や気候アクションを担う「Jリーグ気候アクションアンバサダー」にクラブOBの増田繁人さん(クラブ初)が認定され、6月30日に「二葉小学校」で県内初のJリーグ環境教育授業を行います。
- ② 今年で2年目！新発田農業高校生とアルビレックス新潟U-18選手が、夏の省エネと地球温暖化防止の啓発のため、ゴーヤの苗植え式を行います。

【概要】

県内初の授業

- ① 二葉小学校 (5年生) においてJリーグ環境教育授業
 - 1 日時：令和8年6月30日(火) 午後1時40分～午後2時25分(予定)
 - 2 場所：二葉小学校(新発田市中田町3-6-1)
 - 3 Jリーグ環境教育授業(先生：クラブOB 増田繁人さん)

(目的) 子どもたちが気候変動の現状や原因を学び、環境問題を「自分ごと」にしてもらい、身近な行動変容につなげる機会を創出する。

(授業内容) Jリーグが気候アクションの一環として協賛・制作協力している、ショートアニメーション・シリーズ「FUTURE KID TAKARA」を活用した環境教育授業。アニメとオリジナルのワークシートを活用した授業を実施する。
- ② 新発田農業高校生とアルビレックス新潟U-18選手によるゴーヤ苗植え式
 - 1 日時：令和8年6月8日(月) 午後4時40分～午後5時30分(予定)
 - 2 場所：新潟聖籠スポーツセンター「アルビレッジ」
(新潟県北蒲原郡聖籠町東港5-1923-12)
- 3 その他：苗植えをしたプランターは、同施設内「オレンジカフェ」入口付近に設置し、選手がグリーンカーテンを育成します。

問合せ先：環境衛生課 担当：渋谷・山内

電話：0254-28-9120 (内線1131)





香港の小学生が来訪し、 市内の小学生と交流を行います！

【ここがポイント】

当市が進めるインバウンド誘客で誘致した香港の小学校と新発田市立加治川小学校が互いの地域や文化への理解を深める交流会を行います。交流会後、香港の小学生は月岡温泉に宿泊するほか、市内観光や田植え体験を行うなど、今後、海外に向けてもスタディ・ツーリズムを推進していきます。

【概要】

① 香港側の訪問団について

学校名：キンバロン・チョウロウカイ・ヨウドウ・ショウガッコウ 金巴崙長老會耀道小學 (<https://www.cpcyd.edu.hk/tc/>)

参加人数：生徒26名(4年12名、5年12名、6年2名)、先生5名 計31名

目的：交流を通じて互いの文化、生活習慣の違いを学び、国際理解を深める

② 加治川小学校との交流会について

日時：令和8年6月9日(火) 10:00～13:30(予定)

場所：新発田市立加治川小学校(新発田市上今泉366-1)

内容：3時間目(10:30～11:20) 体育館で全児童と交流

※歌の披露、ダンス発表(加治川小)、互いの国や地域の紹介(両校)等

4時間目(11:25～12:10) 6年生と交流(ブースを作って日本文化体験)

※習字(集会室)、折り紙(理科室)、けん玉・お手玉(家庭科室)

昼食(12:10～12:55) 日本の給食文化を体験

③ 田植え体験について

日時：令和8年6月10日(水) 8:15～10:30(予定)

場所：中々山地内圃場





商店街クリーン作戦を開催します

たくさんのお客様をお迎えすべく、「おもてなし」の心で、きれいで安全な商店街を目指し、「商店街クリーン作戦」を開催します。
県内でもめずらしい、商店街の一斉大清掃、ぜひ取材にお出で下さい。

【ここがポイント！】

市民生活の台所である「なが〜い商店街」を大清掃！
商店街の店主はもちろん、金融機関や市の職員、第一中学校の生徒が参加し総勢 100 人超が商店街を一斉に磨きあげます！

【概要】

- 1 日 時
令和 8 年 6 月 2 日 (火曜日) 8 : 0 0 ~
- 2 場 所
メインストリート商店街全域
(上町一番商店街~中町商店街~下町商店街)



お問い合わせ：新発田市メインストリート商店街振興組合 ☎ 0 2 5 4 - 2 2 - 3 0 5 3



担当：商工振興課 商業・まちなか振興係 池田

☎ 0 2 5 4 - 2 8 - 9 6 5 0



～スポーツで「人づくり・夢づくり」事業～
「小早川毅彦氏野球教室」

元プロ野球選手で、広島東洋カープとヤクルトスワローズの選手として活躍し、引退後は広島東洋カープのコーチ、現在は、プロ野球・MLBの解説者として活躍中の小早川毅彦氏による野球教室を開催します

【ここがポイント！】

現役時代に培った経験や技術、そして野球解説者としての知見を少年野球チームに所属するこどもたちに伝えます。

【日 時】 令和8年6月6日(土) 午後1時00分から午後3時00分まで

【会 場】 真木山中央公園野球場(新発田市乙次41-1)
※荒天時: 豊浦体育センター(新発田市乙次26-1)

【講 師】 小早川毅彦さん ほか

【受 講 者】 阿賀北地域の野球チームに所属する小学生(一般公募はありません)

【観覧方法】 観覧を希望する方は、直接、真木山中央公園野球場にお越しください
(全席自由。開場: 午後0時30分)。

ただし、荒天時は観覧できません。

観覧中止の場合は、当日、市ホームページでお知らせします。

【主 催】 新発田市青少年野球協議会

【共 催】 新発田市

【後 援】 法政大学新潟県校友会阿賀北支部
新発田市スポーツ・カルチャーツーリズム推進事業
実行委員会

【そ の 他】 取材を希望される場合は、6月5日(金)
までに市スポーツ推進課へご連絡ください。

<TEL> 0254-28-9660

<E-Mail> sports@city.shibata.lg.jp





市民コンサート2026

【ここがポイント！】

日頃から、音楽活動を楽しんでいる皆さんによるコンサートです。今回は、総勢30組が参加します！多彩な音楽をお楽しみください！

【概要】

- 主催 新発田市民文化会館、市民コンサート実行委員会
- 日時 令和8年6月14日(日)
第1部 10時00分～12時（9時30分開場）
第2部 13時00分～16時（12時30分開場）
- 場所 新発田市民文化会館 大ホール
- 内容 声楽、ピアノ演奏、リコーダー合奏、フルート合奏、和太鼓合奏、吹奏楽など
- 入場 無料 全席自由席

※詳しくは、添付のチラシをご覧ください。



MUSIC CONCERT 2026

市民コンサート

日頃から音楽活動を楽しんでいる皆さんによる「市民参加型」のコンサートです。
美しい音色や歌声によるステージをお楽しみください！

2026.6.14 sun

第1部 10:00 ~ (9:30 開場)

第2部 13:00 ~ (12:30 開場)

新発田市民文化会館 大ホール

入場無料

Performer [出演者]

《ギター独奏》 中澤 正徳
《ピアノ独奏》 岡島 静代
《フルート二重奏》 フルート グミ (伴奏者: 佐藤 穰理)
《ヴァイオリン・チェロ二重奏》 藤田 葉子、藤田 雄記
《ソプラノ独唱》 磯部 千里 (伴奏者: 柳本幸子)
《ピアノ独奏》 波多野 雅造
《ハーモニカアンサンブル》 アンダンテ
《琵琶弾き語り》 会田 幸太
《ソプラノ独唱》 伊東 美和子 (伴奏者: 柳本幸子)
《テューバ独奏》 本田 高士 (伴奏者: 佐藤千尋)
《ピアノ連弾》 猪俣 真奈美、渡邊 明美
《メソプアラ独唱》 長谷川 真理 (伴奏者: 白井亜希子)
《サクソフォーン・ピアノ・ドラム》 サクソフォーンアンサンブル ヴィヴァーチェ

《太鼓合奏》 御免町小学校 安兵衛太鼓部
《ソプラノ独唱》 籠島 道子 (伴奏者: 柳本幸子)
《テノール独唱: 二重唱》 里村 修平、籠島 道子 (伴奏者: 柳本幸子)
《ピアノ独奏》 荻野 麻子
《フルート二重奏》 ウェンズデイ
《ソプラノ独唱》 三浦 由希子 (Rec. 鈴木 麗 Vc. 齋藤 祐介 Pf. 村上 尚美)
《ピアノ独奏》 櫻井 香菜
《ハーモニカ独奏》 片岡 光子
《フルート三重奏》 cafe time
《合唱》 mew mew (伴奏者: 内海信子)
《ピアノ独奏》 杉原 正樹
《チェロアンサンブル》 高野 由美子、角田 恵理、細野 由美
《ソプラノ独唱》 中山 節子 (伴奏者: 星野晴子)
《リコーダーアンサンブル》 トルヴェール・アンサンブル
《ソプラノ独唱》 川嶋 レイ子 (伴奏者: 柳本幸子)
《トリオ(クラリネット、チェロ、ピアノ)》 トリオ・ブリュッケ (Cl. 高橋知之 Vc. 竹内幸美 P. 長津摩理)
《吹奏楽》 ウィンドアンサンブル シバタ

第2部
13:00 ~

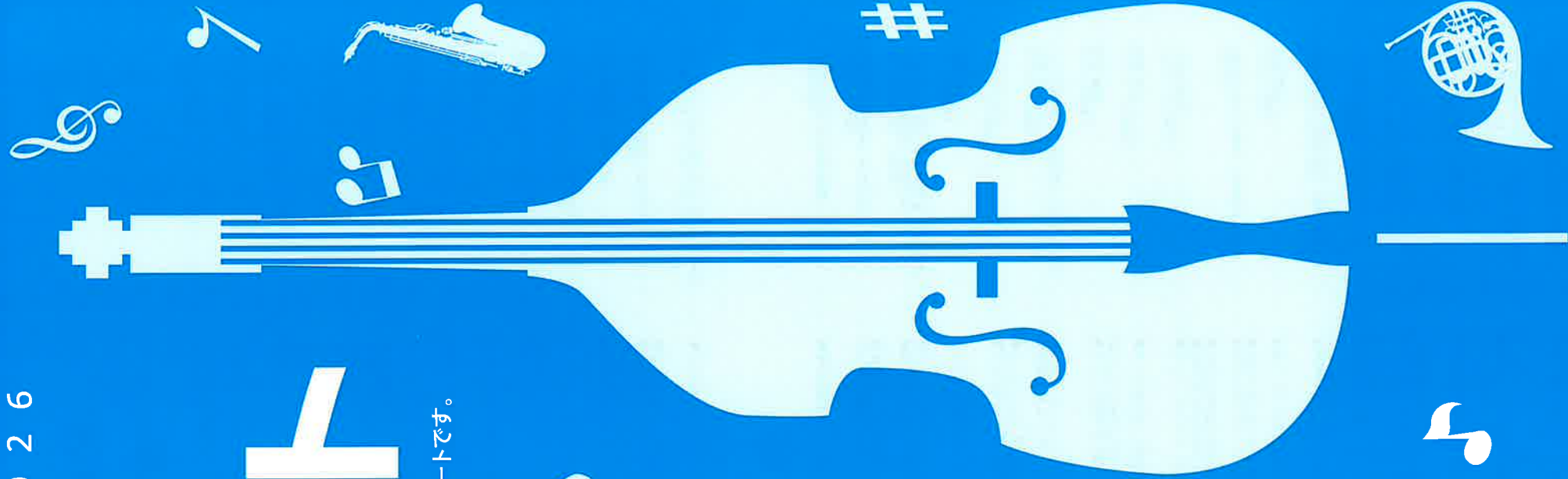

詳しいプログラムは裏面にございます

主催/市民コンサート実行委員会・新発田市民文化会館
お問い合わせ/〒957-0053 新発田中央町4-11-7 TEL:0254-26-1576

プログラム Program

第1部 10:00 ~

- 《ギター独奏》
中澤 正徳…………… ◆11月のある日/レオ・ブローウェル作曲 ◆アルハンブラの思い出/フランシスコ・タレガ作曲
- 《ピアノ独奏》
岡島 航代…………… ◆愛しのクリスティーン/ポール・ドゥ・センヌヴィル作曲
- 《フルート三重奏》
フルート4重奏(伴奏者:佐藤稔理)…………… ◆ユー・レイズ・ミー・アップ/ロルフ・ラヴランド作曲、ブレンダン・グラハム作詞、山田香編曲
◆パッヘルベルのカノン/ヨハン・パッヘルベル作曲、金益研二編曲
◆糸/中島みゆき作詞作曲、山田香編曲
- 《ヴァイオリン・チェロ二重奏》
藤田 葉子、藤田 雄記…………… ◆二重奏曲 KV423 ト長調「ヴァイオリンとチェロのための編曲」より第1楽章/モーツァルト作曲
- 《ソプラノ独唱》
藤原 千恵(伴奏者:柳本幸子)…………… ◆歌劇「トスカ」より「歌に生き恋に生き」/ジャコモ・プッチーニ作曲
◆ミュージカル「キャッツ」より「メモリー」/アンドルー・ロイド・ウェバー作曲
- 《ピアノ独奏》
渡多野 雅造…………… ◆別れの曲/フレデリック・ショパン作曲
- 《ハーモニカアンサンブル》
アンダンテ…………… ◆通りゃんせ/作曲者不明、森本恵夫編曲 ◆ヴィオレッタに捧げし歌/オトマール・クローゼ作曲、瀧田宏昭編曲
- 《琵琶弾き語り》
金田 幸太…………… ◆敦盛/永田錦心作曲、田中溝外作詞
- 《ソプラノ独唱》
伊東 美和子(伴奏者:柳本幸子)…………… ◆歌劇「トゥランドット」よりリユーの aria「お聞きください、王子様」/ジャコモ・プッチーニ作曲
◆歌劇「ルサルカ」より「月に寄せる歌」/アントニオン・ドヴォルザーク作曲
- 《チューバ独奏》
本田 高士(伴奏者:佐藤千尋)…………… ◆ヴェニスへの謝肉祭/ナポリ民謡作曲、ジャン＝バティスト・アーバン編曲
- 《ピアノ連弾》
猪俣 真奈美、渡邊 明美…………… ◆(動物の謝肉祭)より「序奏とライオンの王の行進」「水族館」「化石」「白鳥」「終曲」/カミーユ・サン＝サーンス作曲
- 《メソソプラノ独唱》
長谷川 真理(伴奏者:白井亜希子)…………… ◆ゆく春/中田喜直作曲、小野芳照作詞
◆オペラ「カルメン」より「ハバナ」/ジョルジュ・ビゼー作曲、ルドヴィク・アレヴィ、アンリ・メイヤック作詞
- 《サクソフォーン・ピアノ・ドラム》
サクソフォーンアンサンブル ヴィヴァーチェ…………… ◆アルヴァマー序曲/ジェームズ・バーンス作曲 ◆名探偵コナンのテーマ/大野克夫作曲

第2部 13:00 ~

- 《太鼓合奏》
御免町小学校 安兵衛太鼓部…………… ◆金魚台輪太鼓/仁平和二作曲 ◆豊年太鼓/仁平和二作曲 ◆安兵衛太鼓/仁平和二作曲
- 《ソプラノ独唱》
龍島 道子(伴奏者:柳本幸子)…………… ◆モテット「睡れ・喜べ・幸いなる魂よ」/モーツァルト作曲
◆タイタニック主題歌(イタリア語カバー)「イル・ミオ・クオーレ・ヴァ」/ジェームズ・ホーナー作曲、ウィル・ジェニングス作詞
- 《テノール独唱・二重唱》
里村 修平(伴奏者:柳本幸子)…………… ◆かぎりなく優雅な絵姿/ステファノ・ドナウディ作曲 ◆妙なる調和/ジャコモ・プッチーニ作曲
龍島 道子、里村 修平(伴奏者:柳本幸子)…………… ◆メリー・ウィドウ/ワルツ/フランツ・レハール作曲
- 《ピアノ独奏》
篠野 麻子…………… ◆ワルツ ホ短調/フレデリック・ショパン作曲 ◆ウィンナーワルツ/ウィリアム・ギロック作曲
- 《フルート二重奏》
ウェンステイ…………… ◆小さな旅/大野雄二作曲 ◆魅惑のワルツ/フェルモ・ダンテ・マルケッティ作曲
◆ゆりかごの歌/草川信作曲
- 《ソプラノ独唱》
三浦 由希子…………… ◆歌劇「リナルド」よりレチタティーヴォと aria/ゲオルク・フリードリヒ・ヘンデル作曲
(Rec.鈴木巖 Vc.齋藤祐介 Pf.村上尚美) ◆カンタータ「セラドン」/ウィリアム・クロフト作曲
- 《ピアノ独奏》
櫻井 春菜…………… ◆フランス組曲 第4番 アルマンド/ヨハン・セバスティアン・バッハ作曲
◆ソナタ 短調 K.27 / L.449/ドメニコ・スカルラッティ作曲
- 《ハーモニカ独奏》
片岡 光子…………… ◆ざくら貝の歌/八洲秀章作曲、土屋花情作詞、森本恵夫編曲 ◆アイルランドの子守歌/森本恵夫編曲
- 《フルート三重奏》
cafe time…………… ◆アヴェ・ヴェルム・コルプス/モーツァルト作曲
◆Top of the World/リチャード・カーペンター作曲、ジョン・ペティス作詞、佐藤博昭編曲
◆365日の紙飛行機/角野寿和・青葉紘季作曲、秋元康作詞、Kiminabe編曲
- 《合唱》
mew mew(伴奏者:内海信子)…………… ◆女性合唱とピアノのための「ありがとう」/千原英喜作曲、谷川俊太郎作詞
◆今日にありがとう/養万里子作詞作曲
- 《ピアノ独奏》
杉原 正樹…………… ◆春よ、来い/松任谷由実作詞作曲、杉原正樹編曲 ◆さよなら/小田和正作詞作曲、杉原正樹編曲
- 《チェロアンサンブル》
高野 由美子、角田 恵理、細野 由美…………… ◆Religioso/ゴルターマン作曲
- 《ソプラノ独唱》
中山 節子(伴奏者:星野晴子)…………… ◆バラ色の人生/ビエール・ルイギ作曲、エディット・ピアフ作詞
◆愛の賛歌/マルグリット・モノー作曲、エディット・ピアフ作詞
- 《リコーダーアンサンブル》
トルヴェール・アンサンブル…………… ◆JIN 仁 メインテーマ/高見優作曲、金子健治編曲 ◆少年時代/井上陽水作曲、山中美代志編曲
◆宇宙戦艦ヤマト/宮川泰作曲、山中美代志編曲
- 《ソプラノ独唱》
川嶋 レイ子(伴奏者:柳本幸子)…………… ◆庭の千草/作曲者不明、里見義作詞 ◆親しらず子しらず/岩河三郎作曲、山本和夫作詞
- 《トリオ(クラリネット、チェロ、ピアノ)》
トリオ・ブリュック…………… ◆クラリネット三重奏曲第4番変ロ長調「街の歌」Op.11より第1楽章/ルートヴィヒ・ヴァン・ベートーヴェン作曲
(Cl.高橋知之 Vc.竹内幸美 P.貝津摩理)
- 《吹奏楽》
ウィンドアンサンブル シバタ…………… ◆笑ったり転んだり/佐藤良成作詞作曲、宮川成治編曲 ◆北国の春/遠藤実作曲、辻篠拓編曲
◆カリスマックス/MUTEKI DEAD SNAKE、鈴木まなか、Hiroki Sagawa作曲、郷間幹男編曲



令和8年度しばたあやめまつりの開催について

【ここがポイント！】

日本四大あやめ園のひとつである「五十公野公園あやめ園」にて、約300品種、60万本のあやめ、花菖蒲、カキツバタが今年も咲き誇ります。期間中は、屋台などの出店や、よさこい団体による踊りが披露されます。

しばたあやめまつり

○開催期間 令和8年6月17日（水）から6月28日（日）まで（12日間）

○開催場所 五十公野公園あやめ園

○内容

- ・あやめ園のライトアップ、園路のぼんぼり点灯（午後6時から午後9時まで）
園内入口に竹灯ろうとモニュメント、園内にはフォトスポットを設置
- ・露店、屋台、キッチンカー出店（開催期間中の午前10時から午後4時まで）
- ・よさこい演舞 6月28日（日）（午前10時から正午まで）



問合せ先：観光振興課観光振興係

担当：小林

電話：0254 - 28 - 9960



令和 8 年度「城下町新発田まつり」開催決定

5 月 26 日 (火) に城下町新発田まつり開催実行委員会が開催され、今年の「城下町新発田まつり」のプログラムが決定しました。

【ここがポイント!】

今年はいちご台輪運営 300 周年を迎え、

「城下町新発田の誇り～次世代につなぐ 300 年の熱狂～」

と題して、様々な記念行事を実施します。



【台輪運行 300 周年記念行事】

6/20(土)	しばた台輪ワクワク講座・体験会 (ヨリネス 1F 札の辻広場) 市内小学 3～6 年生向けの台輪に関する講座や台輪運行の体験等
7/4(土)～9/23(木)	企画展①歴史図書館で開催 古文書や絵図を使用した新発田まつり、台輪の歴史を紹介
7/17(金)～8/31(月)	企画展②蔵春閣で開催 昭和から現代の新発田台輪の歴史を写真や映像で紹介
8/27(木)	奉納台輪【300 周年特別運行】 諏訪神社山文前で 6 台が並び一斉あおりを行うほか、お祓いを行います。
8/29(土)	帰り台輪【300 周年特別運行】 諏訪神社出発後、通常の立売通りの一斉あおりの他、中央町交差点でも 6 台が揃い華やかにいきます。

【その他のイベント】

8/15(土)～29(土)	金魚台輪地域廻り (運行日は町内会等にて決定)
8/27(木)～29(土)	露店出店
8/27(木)	しばたっ子の祭典、新発田よさこい物語、民踊流し、和太鼓の饗宴
8/28(金)	まつりパレード

※各行事の詳細は広報しばたや新発田まつり特設ホームページでお知らせします。

※天候や気温状況によっては実施内容を見直し、変更等を行う場合があります。





新発田あやめ寄席「林家たい平、三遊亭円楽 落語会」

【ここがポイント！】

人気番組でお馴染みの「林家たい平」、昨年七代目を襲名した「三遊亭円楽」の落語と「母心」の漫才、三味線漫談の「林家あずみ」の4組による、多彩な演芸をお楽しみください！

【概要】

- 1 主催 新発田市民文化会館
- 2 日時 令和8年6月20日(土)
14:00～(開場13:30)
- 3 場所 新発田市民文化会館 大ホール
- 4 内容 落語 他
- 5 入場料 松席(2・3階席)3,000円
竹席(4階席) 2,500円
※未就学児の入場はご遠慮願います。
- 6 現在取扱い中のプレイガイド
新発田市民文化会館、下越音楽鑑賞協会、セブンチケット

※詳しくは、添付のチラシをご覧ください。



問合せ先:文化行政課文化芸術振興室
担当:南波 電話:0254-26-1576



落語 七代目 三遊亭 円楽

新発田あやめ寄席



落語 林家 たい平



母心

三味線漫談 林家 あずみ

人気番組でお馴染みの「林家たい平」、昨年七代目を襲名した「三遊亭円楽」の落語とお笑いコンビ「母心」、三味線漫談の「林家あずみ」、多彩な演芸をお楽しみください

令和8年 6月20日(土) 午後2時開演 (午後1時30分開場)

新発田市民文化会館 大ホール

入場料 全席指定 松 (2・3階席) 3,000円 竹 (4階席) 2,500円

市民先行販売 4月20日(日)

9:00~12:00 新発田市民文化会館にて販売

一般販売 下記プレイガイドにて販売 4月22日(水)

【主催・お問い合わせ】 新発田市民文化会館 TEL. 0254-26-1576 〒957-0053 新発田市中央町4-11-7 【協力】下越音楽鑑賞協会

プレイガイド

- 喫茶デンデン TEL070-8387-0515 (5月中旬まで。その後は文化会館窓口にて販売)
- 健康長寿アクティブ交流センター「きやり館」 TEL0254-22-1254
- 下越音楽鑑賞協会(平日午前10時~午後5時) TEL0254-22-1404
- 豊浦地区公民館 TEL0254-22-2081 ■紫雲寺地区公民館 TEL0254-41-2291
- 加治川地区公民館 TEL0254-33-2433 ■セブンチケット(セブンイレブン)

注意:文化会館窓口・各地区公民館のチケット販売時間は平日午前9時~午後5時となります。



日本語ボランティア養成講座を開催します

新発田市には 4 月末時点で 1181 名の外国人の方々が暮らし、日本語学習のニーズは高まり続けています

胎内市との定住自立圏事業として、外国出身の方に日本語を教えるボランティアの皆さんのための養成講座を開催します

【ここがポイント！】

経験、語学力、年齢は問いません。日本語ボランティアの心構えや日本語の教え方を全 4 回の講座で学びます

【日時】

- ・第 1 回 6 月 7 日 (日) ・第 2 回 6 月 21 日 (日)
- ・第 3 回 7 月 5 日 (日) ・第 4 回 7 月 18 日 (土)

各回とも 13 時 30 分から 15 時 30 分まで

【場所】

健康長寿アクティブ交流センター あおり館 屋内広場

【対象】

日本語ボランティアや日本語教育に関心のある方

(定員 30 人 申し込み期間は 5 月 29 日(金)まで)

【内容】

日本語教育の現状、ボランティアの心構え、日本語を教えるときにやってはいけないこと、やさしい日本語、日本語模擬レッスン など

【講師】

いろは日本語教室 長谷川 実 氏



問合せ先：市民まちづくり支援課
市民まちづくり支援係 清治
電話：0254 - 22 - 3030 (内線 1653)

報道資料



新発田市

令和 8 年 5 月 2 9 日

スポーツ推進課

歴史探訪ウォーク

新発田市の歴史に触れ、自然を感じながら歩いてみませんか。

【ここがポイント！】

今年有加治川治水記念公園が発着地点！

歩きながら新発田市の歴史を学べる絶好のイベントです。

【概要】

加治川治水記念公園をスタート・ゴールとし、約 7 km 歩きます。

スポーツ推進委員によるクイズやウォーキング指導を行うなど、楽しみながら歩きます。

開催日	令和 8 年 6 月 2 1 日 (日) ※雨天中止
定員	先着 3 0 名
対象	約 7 km を歩ける方
参加料	無料
申込期間	令和 8 年 5 月 2 5 日 (月) ~ 6 月 5 日 (金) ※定員になり次第締切
申込先	新発田市スポーツ推進課へ直接、電話、FAX、Eメール
主催	新発田市、新発田市スポーツ推進委員会



問合せ先：スポーツ推進課スポーツ推進係 担当：木津

電話：0254 - 22 - 3030 (内線 1672)





あなたらしさが、社会のチカラ 男女共同参画週間イベント

男女共同参画週間に合わせ、男女共同参画について理解を深めるイベントを開催します。「^{ひと}にいがた女と男^{ひと}フェスティバル」講演会をサテライト会場として開催するほか、期間中、同会場でパネル展も開催します。

【ここがポイント！】

落語家林家木久蔵さんの子育て講演会をサテライト会場で開催。
ジェンダーギャップに関するパネル展も同時開催！

【概要】

●にいがた女と男フェスティバル 2026 オンライン講演会

「木久蔵流 仕事に 育児に 伝承の技」

- 1 日時 令和8年6月28日（日） 午後1時～午後3時30分
- 2 サテライト会場 新発田市生涯学習センター 多目的ホール

※本会場のユニゾンプラザとオンラインでつなぎます。

- 3 定員 30人

●男女共同参画週間パネル展

- 1 期間 令和8年6月20日（土）～28日（日）
- 2 会場 新発田市生涯学習センター ホワイエ
- 3 内容 ・男女共に働きやすい職場づくりに取り組む「二一フル認定企業」の紹介
・アンコンシャス・バイアスに関する漫画パネル など

※詳しくは、別添のチラシをご覧ください。

問合せ先：人権啓発課 男女共同参画推進係 担当：中山

電話：0254 - 22 - 3030（内線 1632）



あなたらしさが、社会のチカラ
(令和8年度キャッチフレーズ)



男女共同参画週間

毎年、6月23日から29日は「男女共同参画週間」です。
新発田市ではこの期間に講演会とパネル展を開催します。この機会に気軽に参加してみませんか。

★その1 公益財団法人 新潟県女性財団主催 にいがた女と男フェスティバル2026講演会

新発田会場はオンラインで開催!

木久蔵流

仕事に 育児に 伝承の技

講師：林家木久蔵さん (落語家)

初代・林家木久蔵(現在の林家木久扇)に入門。2007年真打に昇進、
二代目・林家木久蔵を襲名。古典落語を中心に演じ、講演会では「木久蔵流、
コミュニケーション術」「木久蔵流・笑うが一番」などの演題を行っている。
著書『がんばらない子育て』(木久扇との共著)などを出版。

入場
無料

6月28日(日) 13:30~15:30
開場 13:00~

無料保育あり
未就学児
定員3名
会場内託児室

- サテライト会場：新発田市生涯学習センター 多目的ホール
- 定員：30名(先着順)
- 受付開始日：6月8日(月)
- 申込方法 右の二次元コードもしくは電話
- 申込・問い合わせ先 新発田市人権啓発課 ☎ 0254-28-9630



※本会場は新潟ユニゾンプラザ(新潟市中央区上所2-2-2)となります。
詳細は公益財団法人新潟県女性財団(☎ 025-285-6635)へお問い合わせください。

★その2 男女共同参画週間パネル展

新発田市・胎内市・聖籠町定住自立圏 男女共同参画推進事業

男女共同参画推進に向け取組や地域で男女ともに働きやすい職場
づくりに取り組むニール認定企業をご紹介します!
そのほか、なるほど!「アンコンシャス・バイアス(無意識の思い
込み)に関する漫画パネル」の展示もあります

- ◆展示期間
6月8日(月)~11日(木)
6月13日(土)~18日(木)
6月20日(土)~28日(日)
- ◆実施会場
胎内市役所ロビー
聖籠町町民会館
新発田市生涯学習センターホワイエ

入場
無料

