

新発田を、ずっともっと好きになる

2026

6

No.1653

広報しばた

Shibata



特集

中学校休日部活動の 地域展開

情報ピックアップ/
インターネットと人権
しばたあやめまつり ほか

©ALBIREX NIIGATA

新発田市役所へのお問い合わせは
ヨリネスしばた(市役所本庁舎)
☎0254-22-3030(代表)
〒957-8686 新発田市中央町3-3-3

市ホームページ



広報しばた



施設案内



市公式LINEで、子育てや暮らしに
役立つ情報をお届けしています!

[友だち追加はこちら▶](#)





4/26 日

陸上自衛隊新発田駐屯地 記念行事

新発田駐屯地開設73周年と第30普通科連隊創隊64周年を記念し開催された同行事。ふだんは入れない駐屯地を開放し、戦闘訓練展示や制服の試着体験など、特別な体験ができる1日となりました。



4/25 土

地域の皆さんと共に20年！ アスパラ横丁関連イベントを 2会場で開催

道の駅加治川では、先着300名にアスパラ一本焼きの無料ふるまいが、ヨリネスしばたでは、「ミニパンマルシェ with アスパラ横丁」が開催されました。マルシェでは、キッチンカーなどがオリジナルアスパラパンを販売。また、新発田商業高校の生徒さんが提案したアスパラガスの緑色をメインカラーとした服やアクセサリを身に付けて会場に来場する「アスパラガス GreenDay」も実施され、市内がアスパラ色に染まった一日になりました。



しばたまちの話題 フォトスケッチ Shibata Photo Sketch



5/3 祝

新発田の美味しいものをPR 新潟うんめもん博

アルビレックス新潟のホーム戦に併せて、「新潟うんめもん博」が開催されました。新発田からもアスパラガスを始め、越後姫や新発田牛のステーキ弁当などを販売し、あっという間に完売。サポーターたちの胃袋をしっかりとつかんできました。

また、リニューアルした「新アスパらくん」も駆付けて、新発田の「うんめもん」をPRをしていました。



4/24 金 ~ 5/17 日

こどもの読書週間 クイズにチャレンジ! としょかんクイズ王になったよ!

中央図書館で、こどもの読書週間に併せた企画を開催しました。図書館や本にまつわるクイズに答える「めざせ としょかんクイズ王」では、多くの子どもたちが館内を巡ってクイズにチャレンジする様子や、本棚や展示室からお気に入りの本を探して夢中になってページをめくる姿が見られました。



CONTENTS

目次

02 フォトスケッチ

04 特集
中学校
休日部活動の
地域展開

08 ピックアップ
インターネットと人権
しばたあやめまつりほか

18 情報掲示板

- ・お知らせ
- ・イベント
- ・子育て
- ・イクネス
- ・健康長寿
- ・みんなの広場

表紙



新アスパらくん in ビッグスワン

アルビレックス新潟ホーム戦で、アスパラ横丁20周年を迎えリニューアルしたアスパらくんがトラックを練り歩きました。観客席のサポーターからは、「アスパラおいしかったよ!」「新発田がんばれ!」といった温かい声援をたくさんいただきました。

新発田市の人口・世帯(4月末)

人口 90,152人

男性: 43,974人

女性: 46,178人

出生: 35人

死亡: 122人

転入: 347人

転出: 327人

世帯 37,946世帯

※これは、住民基本台帳に
登録されている人口・世帯数です

令和8年4月から完全スタート！中学校休日部活動の地域展開！

＼これまで／

月～金曜日	土・日曜日、祝日
教職員の指導による学校部活動	

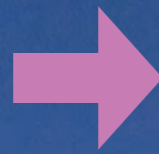

＼令和8年4月～／

月～金曜日	土・日曜日、祝日
教職員の指導による学校部活動	専門の指導者による地域クラブ活動



中学校 休日部活動 の地域展開

～学校の枠を超えた新たな部活動のカタチ～

近年の急激な少子化により学校単位で部活動を維持することが難しくなっています。そのため、これまでどおりに子どもたちがやりたい部活動を続けられるように、全国の中学校で学校部活動の「地域クラブ活動」への移行が進められています。

当市でも、今年4月から市内全中学校の休日部活動が地域クラブに移行しました。学校の枠を超えた新たな部活動のカタチとはどのようなもののでしょうか。

問合せ先＝学校教育課学校教育係 ☎22-9532

なぜ？なに？地域クラブ活動！

- Q 平日の部活動はこれまでどおり？**
A 平日はこれまでどおり、教職員が学校部活動として指導します。
- Q 土・日曜日、祝日にも学校の部活動はやるの？**
A 土・日曜日、祝日は、学校の部活動は行いません。練習したい生徒は、地域クラブに加盟して、地域クラブで活動を行います。
- Q 大会は学校で参加するの？それとも地域クラブ？**
A 中学校体育連盟の大会や吹奏楽コンクールなどはこれまでどおり、教職員が引率し学校で参加します（複数校で活動している地域クラブは除く）が、土・日曜日などに開催されている練習試合や新人戦、講習会などは、地域クラブの指導者や保護者が引率し、地域クラブで参加します。
- Q 地域クラブはどこで活動するの？**
A 基本的には学校の施設で行いますが、地域クラブによっては、他の市有施設などで行う場合もあります。
- Q 入会・退会は自由にできるの？また、お金はかかるの？**
A 地域クラブへの入会・退会は自由です。また、地域クラブでは、年間2000円（保険料含む）のほか、月謝がかかります。月謝はクラブによって金額が異なります。また、大会への参加費や遠征費などが別にかかる場合があります。
- Q 地域クラブの指導者はどんな人？**
A 担当する競技の専門的な知識がある人で、認定NPO法人新発田市総合型地域スポーツクラブとらい夢に登録している方です。

少子化の波は当市においても当然のように押し寄せています。市内の中学生の生徒数は、今の中学生3年生が生まれた頃の平成22年には2783人でしたが、令和7年5月現在において、2367人にまで減少。わずかに15年間で、416人、約15%も少なくなっています。令和7年度の第一中学校の総生徒数が338人なので、この15年間で第一中学校一校分以上の生徒が減ったということになります。その減少数は、皆さんの想像を超えるものではないでしょうか。

当市でもさまざまな子育て支援施策を展開し、この波を止めようと奮闘していますが、残念ながら少子化の波は食いつめることはできていません。このような背景により、今後、学校単位で野球やサッカー、バレーボールやバスケットボールなどの団体スポーツ

のチームを存続させていくことが難しくなっており、地域連携や地域展開を進めることで子どもたちのスポーツ活動を維持していかざるを得なくなっています。国は、部活動を将来にわたり持続するため、地域展開を全国的に推進しており、当市でも令和8年4月から土・日曜日、祝日に限定して、中学校部活動を地域クラブへ完全に移行しました。

とらい夢ってどんな団体？



生涯スポーツを広める国の計画に基づき、「全国の市町村に一つは作る」と呼びかけて誕生したのが総合型地域スポーツクラブです。「とらい夢」は、新発田市で誕生したクラブで、地域クラブの指導者は、「とらい夢」に登録しています。



複数の対象校で募集している認定地域クラブ

入会などは
とらい夢 ☎28-7510 まで

種目	チーム名	募集対象校	主な活動場所
ラグビー	新発田市中学校ラグビー部	全中学校	カルチャーセンター
剣道	新発田市剣道スポーツ少年団	全中学校	カルチャーセンター
男子バレーボール	七葉 VC	全中学校	七葉中
女子バレーボール	SHIBATA UNITED	川東中、加治川中、佐々木中、紫雲寺中	川東中、加治川中
軟式野球	SHIBATA R.E.O.S	本丸中、第一中、佐々木中	本丸中、第一中
	新発田スリースターズ	猿橋中、川東中、豊浦中	猿橋中、川東中、豊浦中
	新発田 BRAVE ベースボールクラブ	東中、七葉中、紫雲寺中、加治川中	東中、七葉中、紫雲寺中、加治川中
新体操	ひまわり体操クラブ新体操	全中学校	本丸中
サッカー	新発田 IRIS FC	全中学校	新発田中央高
	HIGASHI F.C	全中学校	東中
陸上	しばた TFC	全中学校	各校、五十公野陸上競技場
女子バスケットボール	新発田第一・猿橋 BBC	第一中、猿橋中	第一中、猿橋中
ソフトテニス	ソフトテニス連盟休日地域クラブ	全中学校	第一中、猿橋中
柔道	新発田市柔道連盟	全中学校	第一中、東中

単独の学校で募集している認定地域クラブ

種目	チーム名
女子バレーボール	本丸 VC、新発田第一 VC、SVC 猿橋、東 VC、七葉 VBC、SVC 豊浦
卓球	本丸男子卓球クラブ、本丸女子卓球クラブ、新発田第一卓球クラブ、猿橋卓球クラブ、東 TC、V.C.川東、七葉卓球クラブ、紫雲寺卓球クラブ、加治川卓球クラブ
バスケットボール	HONMARU (男子)、SHIBATA DAIICHI (男子)、本丸 (女子)
ソフトテニス	本丸 STC、新発田第一 STC、新発田第一 girls STC、猿橋 STC、豊浦 ST クラブ (男子)、豊浦 STC (女子)、Fire Girls 加治川
吹奏楽	Honmaru wind brass、しばいち wind、Monkey★Winds、東中学校吹奏楽クラブ、Nanaha Wind Band、豊浦中吹奏楽部保護者会クラブ、Kaji Wind Ensemble



地域クラブについてインタビューしました

生徒



小学4年生の時に、学校の先生に勧められて陸上競技を始めました。学校の部活動は基礎練習が多いのですが、地域クラブでは、体の使い方をどう意識するかなど専門的な指導をしてくれるので、タイムが大きく伸びました。今年は県のランキングで上位に入っているので、がんばってもっと上を目指したいです。

猿橋中学校3年
田中遥琉さん



ソフトテニスは、中学生になってから始めました。中学校の部活動は3年生の人数も多いので好きですが、地域クラブの練習は、いろいろなバリエーションがあってとても楽しいです。学校の部活もあり、けっこう忙しいですが、6月に下越地区大会があるのでがんばります。

猿橋中学校3年
伊藤萌希さん



指導者

中学校の部活動の地域展開が進む中で、自分も中学時代に市内の中学校でお世話になったので、恩返しをするつもりで教えています。週に1回程度の練習ですが、例えば、今やっているトレーニングがなぜ必要なのか、という理論的な部分も含めて教えています。子どもたちも真剣に取り組んでくれますし、上達も早い。教えがいがありますね。

陸上指導者の南俊之さん



保護者

初めは、平日と土日で指導者が変わるので、子どもが慣れてくれるか心配でしたが、それは大丈夫でした。送迎や見守り当番が大変ですが、子どもともがんばっています。学校の先生だと異動がありますが、地域クラブはずっと同じ指導者に見てもらえるのが良いと感じています。

保護者の三村真己さん(左)
嶋田文月さん(右)



を通じて興味になったり、部活動で苦楽を共にした仲間が一生を通じて親友になったりすることも多く聞かれます。今後、少子化がさらに進展することは紛れもない事実であり、子どもたちのスポーツや文化活動をとりまく環境はますます厳しくなっています。大人たちが経験してきた何にも代えがたいこの貴重な経験のできる環境を、これからの子どもたちに残していかなければなりません。当市での取組は始まったばかりです。今後、冬期間の活動場所や大会などへの送迎の問題、平日の学校部活動との両立、保護者の費用負担など、さまざまな課題が発生することも想定されますが、学校、地域、保護者の皆さんが一致団結し、子どもたちが心から楽しめる活動の環境を、皆さんでいっしょに作っていきましょう。

「中学校に入ったなら、何部に入るのかな」。これは数十年前、4月に中学生になる6年生の児童たちの間で、当たり前のようにならざるを得ない会話です。当時は、ほぼすべての生徒が運動部か文化部のいずれかに入部し、中学校生活といえば部活動という時代でもありました。学校の部活動に入れば、日々のきつい練習は当たり前。土日や夏休みなどにも部活動を行い、汗や笑いの中でたくさんの思い出を積み重ねます。ときには先生や先輩などから叱られたことも。子どもたちは、授業だけでは学びきれない集団生活の厳しさ、楽しさ、先輩後輩との付き合い方、勝負や大会で勝つうれしさや負けるくやしきなど、部活動を通してさまざまな経験をします。また、ちょっとした興味で始めた部活動が生涯

知っておこう！人権を守る3つの法律

障害者差別解消法

障がいのある人もない人も互いにその人らしさを認め合いながら共に生きる社会になるために

- ・「不当な差別的取扱い」の禁止
- ・合理的配慮(※)の提供

※2024年4月から、事業者による障がいのある人への「合理的配慮の提供」が義務化されました



ヘイトスピーチ解消法

日本に住む外国籍や外国にルーツのある人達への不当な差別的言動をなくすために

- ・特定の人種や民族、宗教への差別をおおる憎悪表現(ヘイトスピーチ)の抑止・解消



部落差別解消推進法

部落差別のない社会を実現するために

- ・国として初めて「部落差別」の存在を認めました
- ・部落差別の解消に関する施策の実施、相談体制の充実が求められています



本人通知制度にご登録を！

他人の戸籍や住民票を不正に入手し、身元調査などに利用する事案が全国的に発生しています。同制度は、住民票の写しや戸籍謄本などを、第三者に交付した際に、登録した方へ交付があったことを通知する制度です。この制度への登録が広がることで、不正取得を抑制し、権利侵害の防止につながります。あなたやあなたの大切な人の個人情報を守るためにも、制度へ登録をお願いします。

登録方法について、詳しくは市ホームページをご覧ください。市民生活課(☎28-9100)へお問い合わせください。また、事業所などへの出張受付も行っています。



▲市ホームページ

～あなたの街の相談パートナー～ 人権擁護委員にご相談ください



人権擁護委員は法務大臣から委嘱された民間のボランティアで、人権問題や心配ごとについての相談を受けたり、学校で人権教育を行ったりするなど、地域に密着した活動を行っています。

人権問題ではないだろうかと感じることや困りごとがあったら、人権擁護委員や法務局まで気軽にご相談ください。相談は無料で、秘密は固く守られます。

当市では以下の14名の方が活躍しています(敬称略・50音順。令和8年4月現在)
荒川真里子、大川原さとみ、片桐 照、加藤和夫、小島美枝子、齋藤正子、白田久由、鈴木京子、田野賢司、橋本信子、長谷川佳恵、速水 紳、本名正史、山口智史

お気軽にご相談下さい【人権相談窓口】
とき=祝日・年末年始を除く、月～金曜日の午前8時30分～午後5時15分
ところ=新潟地方法務局新発田支局(新富町1)
内容=いじめ、いやがらせ、体罰、不登校、相続、離婚、近隣問題などの心配事や困りごと
問合せ先=新潟地方法務局新発田支局(☎24-7101)

インターネットと人権

問合せ先=人権啓発課人権啓発係(☎28-9630)

インターネットでは、悪口やうわさ、個人情報の拡散など、人を傷つける行為が起きています。一度広がった情報は、消えずに残り続けることもあります。相手の立場を考え、発信する前に一度立ち止まらしましょう。そして、安心してインターネットを使える社会を、みんなで守っていきましょう。

情報流通プラットフォーム対処法が施行されました

(2025年4月1日施行)

情報流通プラットフォーム対処法(プロバイダ責任制限法の一部改正)とは？

誹謗中傷などのインターネット上の違法・有害情報に対処するため、SNSやサイトなどを運営する大規模プラットフォーム事業者に対し、対応の迅速化、運用状況の透明化に係る措置を義務づける法律です。

インターネットの書き込みにより、人権侵害の被害にあった場合

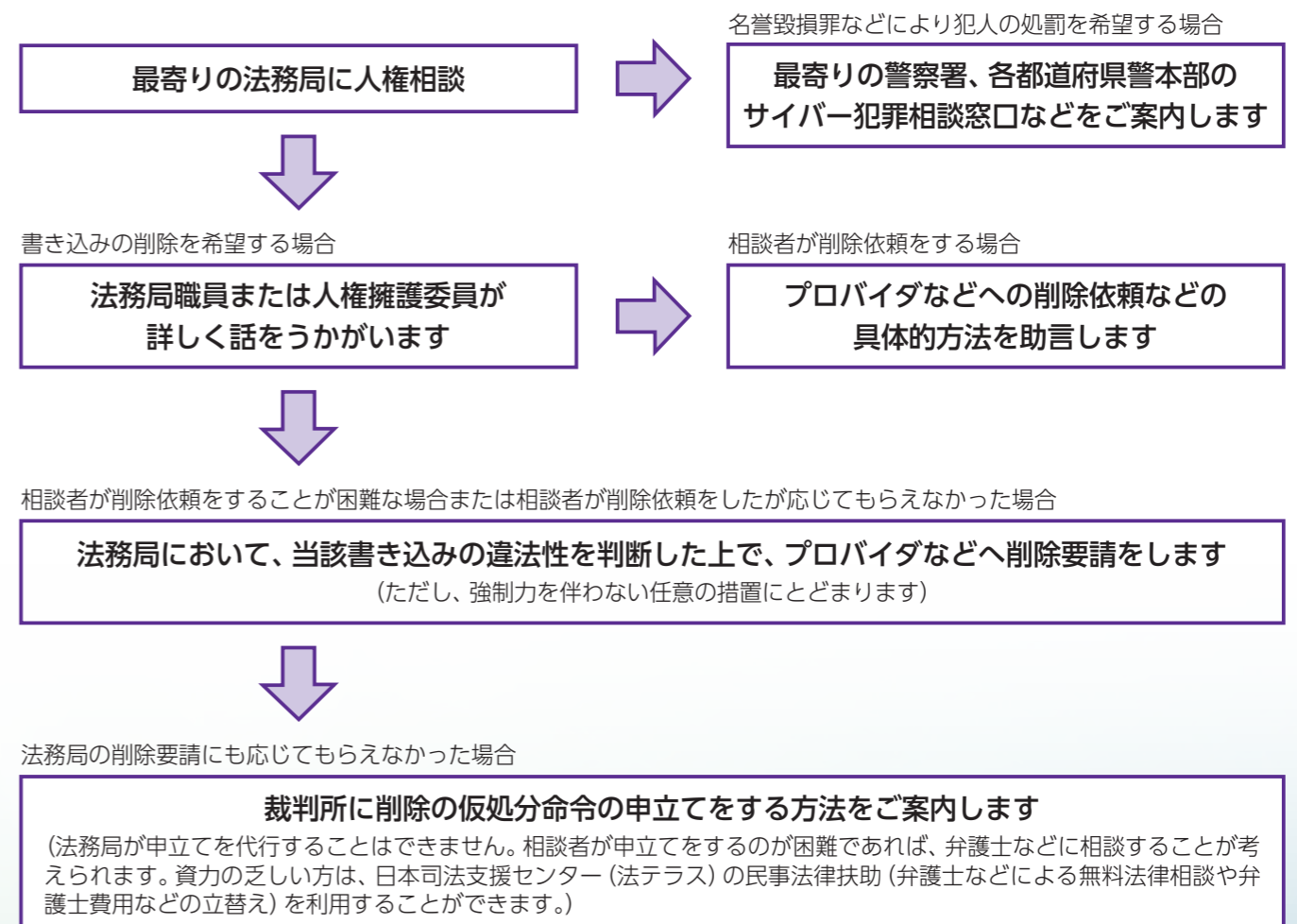

令和8年度城下町新発田まつり

問合せ先= (一社)新発田市観光協会 (☎26-6789)、観光振興課観光振興係 (☎28-9960)

今年のテーマは「城下町新発田の誇り～次世代につなぐ300年の熱狂～」です。大いに盛り上がり、最高の時間を共有しましょう。

ご協賛のお願い

城下町新発田まつりの開催に伴い、ご協賛企業・団体などを募集します。ご協賛の企業・団体はまつりのプログラム(2色刷り・32ページ程度の冊子)に企業・団体名を掲載し、紹介します。



【台輪運行300周年記念協賛を募集します】

台輪運行300周年を記念する特別事業や、歴史と伝統を次世代に受け継いでいくための事業への記念協賛を募集します。ご協賛いただいた方々のご芳名は、ヨリネスしばた札の辻広場などで紹介します。



両協賛については例年ご協賛いただいている団体に案内を送付します。

今年は新発田台輪運行300周年の節目を迎えます。多くの企業・団体の皆様のご協賛をお待ちしております。

城下町新発田まつりに参加しませんか

申 昨年参加した団体には、申込書を郵送します。新たに参加を希望する方々を募集中です。各問合せ先へ気軽にご連絡ください

【金魚台輪地域廻り】

募集団体=金魚台輪及び神輿を運行できる団体

時 8月15日①～29日①(予定)

所 参加各町内など

申・問 観光振興課観光振興係 (☎28-9960)



【民踊流し】

新発田まつりをいっしょに盛り上げてくれる企業・団体・個人を募集します。

時 8月27日①午後6時55分～8時20分(予定)

所 本町交差点～中央町3丁目呉服店前(予定)

申・問 (一社)新発田市観光協会 (☎26-6789)



【しばたっ子の祭典】

募集団体=マーチングバンドや太鼓など、中学生以下の出演者で構成される団体

時 8月27日①午後1時30分～4時30分(予定)

所 ヨリネスしばた札の辻広場

申・問 観光振興課観光振興係 (☎28-9960)



【まつりパレード】

募集団体=大型の金魚台輪を製作し、運行できる企業や団体。または、山車やパフォーマンスなどの出し物で参加できる企業や団体(山車などの大きさに制限がありますので、早めに申し込んでください)

時 8月28日①午後6時30分～9時(予定)

コース=本町交差点～下町交差点

申 6月19日までに直電(申込みが多数の場合は、お断りすることがあります)

申・問 新発田商工会議所 (☎22-2757)



しばたあやめまつり

問合せ先=観光振興課(☎28-9960)、(一社)新発田市観光協会(☎26-6789)

日本四大あやめ園のひとつである五十公野公園あやめ園。今年も約300品種60万本のあやめ、花菖蒲、カキツバタが咲き誇ります。ぜひ、初夏を彩る美しい花々をお楽しみください。また、期間中は屋台などの出店や、よさこい団体による踊りが披露されます。詳しくは、新発田市観光協会ホームページをご覧ください。

開催期間=6月17日①～28日①

🌸「ぼんぼり点灯、ライトアップ」

開催期間中の午後6時～9時

園路入口に竹灯笼とモニュメント、園内にはフォトスポットを設置

🌸「屋台・露店・キッチンカー出店」

開催期間中の午前10時～午後4時

🌸「よさこい演奏」

6月28日①午前10時～正午

【同時開催】

法音寺大日堂『火渡り修行』『熱湯湯加持』

とき=6月21日①午後2時から

問合せ先=法音寺大日堂(☎22-5239)



新発田台輪運行300周年記念事業

これで君も台輪マイスター! はじめてのしばた台輪ワクワク講座・体験会

問合せ先=観光振興課観光振興係(☎28-9960)

300年続く「しばた台輪」の歴史や特徴をわかりやすく解説します。見て・聞いて・体験ができる貴重な1日限りの特別講座に参加して「台輪マイスター」を目指しませんか。

対 市内の小学3～6年生または台輪に興味がある方(いずれも男女問わず)

時 6月20日①午前10時～正午頃

所 ヨリネスしばた 札の辻広場

内

▼台輪の歴史や運行についての講義、謎解き

▼木遣り・あおりの体験、お囃子・台輪の仕組みの見学

定 50人(抽選。ただし、小学3～6年生の参加者を優先します)

他 体験後、台輪マイスター認定証と記念品をお渡しします

申 6月12日①午後5時までにW

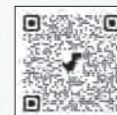

▲申込み用



3Rでごみの減量と資源化に努めましょう

問合せ先=環境衛生課資源リサイクル係 (☎28-9115)

毎日の生活の中で出る「ごみ」は、少しの手間と工夫で減らすことができます。
3R(リデュース、リユース、リサイクル)を心がけ、「ごみの減量」と「資源化」にご協力をお願いします。

リデュース(発生抑制)

ごみの発生を抑えることです。「ごみになる物をもらわない」「必要以上に物を買わない」「物を大切に使う」などの行動で、ごみそのものを減らします。

- 使い捨て商品ができるだけ避け、必要な分量だけ買いましょう
- エコバッグを活用し、ごみの出ない買い物を楽しみましょう
- 新聞や雑誌は電子書籍も活用しましょう

リユース(再使用)

ごみにしないで、繰り返し使うことです。「繰り返し使用する」「いらなくなったものを他人に使ってもらう」などの行動で、物を再利用しましょう。

- 物を大切に、長く使いましょ
- リユースショップやフリーマーケットを活用しましょう
- 修理ができるものは修理して、長く使いましょ

リサイクル(再資源化)

廃棄物の中から資源となるものを分別して、ほかの物に再利用することです。どうしても廃棄するものについては、分別を心がけましょう。

- ごみは分別し、資源ごみとして出しましょう
- リサイクル商品を積極的に活用しましょう
- 「生ごみの堆肥化」もリサイクルのひとつです

家庭ごみの量はどれくらい?

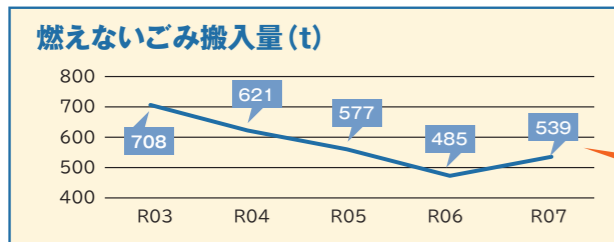
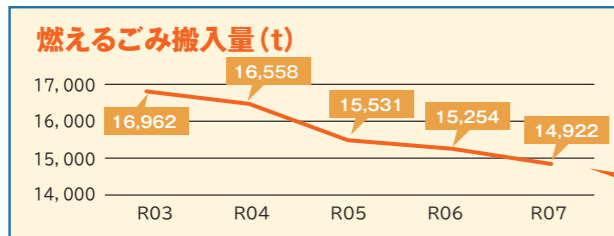

令和7年度にごみ処理施設に搬入された市内の家庭ごみの量は、「燃えるごみ」は令和6年度より減少しましたが、「燃えないごみ」は増加に転じました。



充電式バッテリーをゴミステーションに出さないで!

充電式バッテリーは、ごみ収集車の中で圧縮されると発火するおそれがあるため、ゴミステーションには絶対に出さないでください。市役所、各支所など特定品目の回収拠点をご利用ください。



▲特定品目の出し方について

新発田市観光アンバサダー募集!

問合せ先=(一社)新発田市観光協会(☎26-6789)

観光アンバサダーは、新発田市の魅力を市内外に届ける「顔」です。芸能、文化、芸術、スポーツ、歴史など、得意な分野で活躍している方を認定しています。

応募条件など

対 新発田市出身またはゆかりがある方

活動内容=ウェブや口コミなどさまざまな方法で市の魅力を積極的に発信する。また、年に1度、事務局へ活動報告を行い、情報交換を行う

任期=認定した年度の末日まで。更新の意思表示があった場合は、1年延長可能

他 報酬はありません。ただし、アンバサダーのロゴを使用することができます

観光アンバサダーの皆さん



▲石井 圭さん
(Mrs of the Year 2023 新潟大会 Mrs Ambassador賞受賞)

観光アンバサダーとして、月岡温泉に訪れた方々に新発田市の魅力を紹介したり、新発田まつりの民謡流しや白天狗みこしに参加したりしています。いろいろなところで新発田市のすばらしさを紹介できることは大きな誇りになります。ぜひいっしょに、新発田市の美しい自然などを多くの方に伝えませんか。

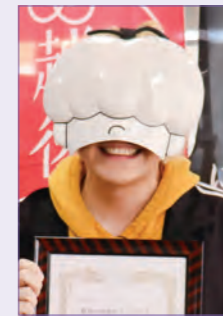

▲少年あぁあぁさん
(ロックバンド 終活クラブ ボーカル・ギター)

4月に新たに新発田市の観光アンバサダーに就任しました。ふだんは終活クラブというバンドで活動しています。新発田市生まれ、新発田市育ちです。新発田は大好きなまちなので、自慢するべくアンバサダーに応募しました。これからたくさんの方に新発田の魅力を伝えていきたいです。

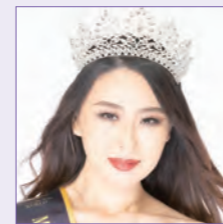

▲佐藤優乃さん
(Mrs of the Year WORLD 2024 準グランプリ受賞)

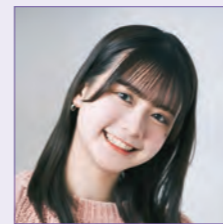

▲田辺美月さん
(地域活性化タレント)

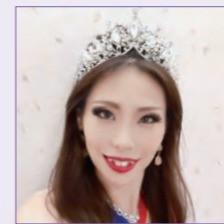

▲居城愛美さん
(Mrs of the Year 2023 新潟大会 ゴージャス Gorgeous部門グランプリ受賞)



▲李 日東さん
(台湾レストラングループオーナー)

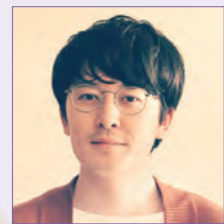

▲カサハラケントさん
(俳優・クリエイター)

闇びらき

問合せ先=商工振興課商業・まちなか振興係(☎28-9650)

子どもたちが頭と体を使って楽しめるイベントです。同日には、周辺イベントとして「寺びらき」「社びらき」なども開催されます。

時 6月6日(土)・7日(日)の午前10時~午後4時

所 蔵春閣・東公園

内

- ▼ダンスや吹奏楽などの野外パフォーマンス
- ▼会場内に設置された謎を解き明かす謎解きゲーム体験
- ▼キッチンカーなどの出店
- ▼トランポリンやパドルボートなどが楽しめるキッズパーク(有料)



▲昨年度の様子

ねこ展in蔵春閣 ～そうだ蔵春閣に行ってみよう！～

問合せ先=文化芸術振興室文化芸術振興係 (☎26-1576) ID1027911



多様なフィールドで活躍する作家による「猫」の作品が展示されます。絢爛豪華な蔵春閣と猫の不思議な世界をお楽しみください。

出品作家=池田純夫、斎藤明子、鈴木悟司、高橋智志、長谷川利子

時 7月10日⑤～15日⑥の午前9時～午後4時

所 蔵春閣

¥ 大人500円、小・中学生400円

ねこなもの、ニャンともいっぱいあつまっています

ねこフェスin文化会館

～夏の始まりは文化会館に集合!! 今年は2日間開催します～

問合せ先=文化芸術振興室文化芸術振興係 (☎26-1576) ID1027907

「アートで新発田を元気に!」を合言葉に、地元作家や学生、子どもたち、地域おこし協力隊などみんなで創るアートイベントです。キッチンカーの出店もあります。

時 7月11日⑤・12日⑥午前9時～午後4時

所 市民文化会館

▼ねこまみれマルシェ…作家集団アートのらねこ隊、新潟医療福祉

大×おっぱ、猫おじさんの工房による作品展示・販売

▼市教育支援センター車野校との共同企画

▼手作りねこミミづくり (地域おこし協力隊) …作成したねこミミで写真撮影ができるフォトスポットもあります

▼文化団体連合会共同企画

【猫の昔語り】

時 7月11日⑤午前10時30分～11時30分、午後1時30分～2時30分

出演:しばたIRORIの会

【こどもマジック教室】

時 7月12日⑥午前10時～11時30分、午後1時30分～3時

出演:ニューマジックシバタ



猫アートスタンプラリー

市民文化会館と新発田城にいる猫の彫刻が出すクイズに答えた先着100人の方(各日)にねこフェスロゴ缶バッジをプレゼントします



▲缶バッジ

推しにゃん写真グランプリ

皆さんから応募いただいた猫の写真で人気投票を行い、グランプリを決定します。入賞者には、豪華賞品を差し上げます。応募作品は、当日全作品を展示します。



推しにゃん写真を募集します

応募方法=7月5日⑥までに二次元バーコードから規格などを確認し写真を送付してください



▲申込み用

同時開催

スマイルアート展
～湧きあがる 想いのままに～

時 7月9日⑤～20日⑥

出品者=新発田市手をつなぐ育成会

2日間、落谷虹児記念館が
入場無料です



※生きた猫はいません

市民プールがオープンします

問合せ先=市民プール(岡田1507、☎23-6596 ※開設期間のみ)

開設期間=7月1日⑤～9月6日⑥の午前10時～正午、午後1時～3時、午後3時30分～5時30分

※施設運営上の都合により、夜間(午後5時30分～6時30分)は開設しません

※利用時間終了ごとに退出していただきます。また、悪天候の場合は利用できません

プールの種類

▼幼児用プール…水深30～40cm、すべり台付き

▼25mプール…水深80～90cm

▼50mプール…水深120～140cm

¥ 利用時間ごとに、高校生以上220円、小・中学生120円。乳幼児は無料(付き添いの方は、料金が必要です)

他 ルールや監視員・整理員の指示を必ず守ってください。今年から、50mプール内速泳用コースでは、シリコンバンドの着用を条件にスマートウォッチの使用が可能となります。また、スポーツ教室や大会などで、プールの一部または全部が利用できない場合があります

熱中症特別警戒情報が発令されたときは、開設を中止します。その場合、発令された日のうちに、中止する日を市ホームページでお知らせします



市岡元気先生のサイエンスライブ in新発田 ～世の中は全て科学でできている～

問合せ先=文化芸術振興室文化芸術振興係 (☎26-1576)

ID1031427

「科学の力で日本を元気に!」YouTube登録者数100万人超で今話題のサイエンスアーティスト市岡元気先生が新発田でライブを開催します。市民文化会館が実験室に変わる瞬間をお楽しみください。

時 8月30日⑥午後1時開演(午後0時30分開場)、午後3時30分開演(午後3時開場)

所 市民文化会館

¥ 大人・子ども一律1500円(全席指定。2歳以下は膝上無料)

チケット販売

▼市民先行販売…6月27日⑤午前9時～正午に市民文化会館で販売

▼一般販売…6月30日⑥から市民文化会館内喫茶コーナー、健康長寿アクティブ交流センター、下越音楽鑑賞協会(大栄町6)、豊浦・紫雲寺・加治川地区公民館、セブンチケットで販売

※豊浦・紫雲寺・加治川地区公民館の販売時間は、祝日を除く月～金曜日の午前9時～午後5時



▲市岡元気先生



6月4日は
むし歯予防デー

フッ化物入りの歯みがき剤を使って むし歯予防をしましょう

問合せ先=健康推進課保健予防係 (☎28-9210)



フッ化物入り歯みがき剤の種類

形状	ペースト	ジェル	フォーム (泡)
特徴	<ul style="list-style-type: none"> 研磨剤が配合されているものが多く、着色や汚れを取る力が強い スッキリ感がある <p>着色が気になる方におすすめ</p>	<ul style="list-style-type: none"> 泡立ちがひかえめ 研磨剤が入っていない 刺激が少ない <p>吐き出しができない低年齢児におすすめ</p>	<ul style="list-style-type: none"> 味がひかえめ 研磨剤が入っていない 刺激が少ない
使用方法	使用量 (6歳以降) : 1.5cm~2cm程度 	<ul style="list-style-type: none"> 歯みがき後は軽く吐き出し、うがいをする場合は少量の水で1回にするとフッ化物の効果が得られやすい 使用直後の飲食は控える 	



新発田市成人歯科健診を実施中です

数年に一度の機会ですので、ぜひご利用ください

対象年齢=今年度20、30、35、40、45、50、55、60、**65、70、76、80**歳になる市民

受診期限=令和9年1月末

健診費用=無料 ※健診のうえ治療や歯石取りが必要になった場合の費用は対象外です

65歳以上の方にはガムを使って
オーラルフレイル予防指導も実施



見つけたらご連絡を～市道の陥没や防犯灯の玉切れ～

連絡先

▼市道の陥没は維持管理課道路係 (☎28-7099) へ

▼防犯灯の玉切れ・故障などは、電柱に表示してある「電柱番号」を同係または右表の業者へ



担当区域	担当業者
本町、諏訪町、豊町、東新町、新富町3丁目、松浦地区、米倉地区、赤谷地区、五十公野地区 (金谷を除く)	(有) 相馬電機 (☎23-1854)
中央町、大栄町、大手町、緑町、城北町、西園町、御幸町、新富町1・2丁目、中曽根町、舟入町、中曽根、舟入、西宮内、弓越、富塚町、住吉町、新栄町	(株) ミツル電工 (☎26-1100)
中田町、小舟町、小舟渡、富塚、島瀨、板敷、中谷内、西名柄、長畑、桑ノ口、道賀、奥山新保、佐々木、曾根、上中沢、則清、則清新田、日渡	(株) 大豊電気 (☎24-5251)
川東地区、菅谷地区、加治地区、五十公野地区の金谷	(有) 渋谷電設 (☎29-2032)
豊浦地区、 ^{かみはずれ} 上端、竹園、下興野、飯島新田、太田新田、飯島、北簗口、西簗口、鳥穴、砂山	(有) 本田電気 (☎24-3433)
紫雲寺地区	(有) ひかり電工 (☎24-0374)
加治川地区	(株) 五十嵐電気 (☎33-2611)

知ってほしい・気づいてほしい「ヤングケアラー」

問合せ先=こども課こども家庭センターこども家庭相談係 (☎26-3257)

「ヤングケアラー」とは

家族にケアを必要とする人がいる場合に、本来、大人が担うような家事や家族の介護、世話などを行っている18歳未満のこどものことをいいます。

日常的に家族のケアをすることで「学校に行けない」「友達と遊ぶ時間がとれない」など、こども自身の権利が侵害されているおそれがあります。



ヤングケアラー 気づきのポイント

- ▼きょうだいの保育園などへの送り迎えを毎日している
- ▼保護者の姿を見かけることが少ない
- ▼学校に行かず家にいることが多い
- ▼いつもこどもだけで買い物をしている など

ヤングケアラーに関する相談窓口

適切な支援につなげるために、ヤングケアラーに気づいたら、下記の相談窓口へ連絡してください。

開設時間=土・日曜日、祝日、年末年始を除く、午前8時30分～午後5時15分

▼総合相談窓口

こども課こども家庭センターこども家庭相談係 (ヨリネスしばた2階、☎26-3257)

▼小・中学校に在籍するヤングケアラー

学校教育課教育相談係 (豊浦庁舎2階、☎22-9532)

特定計量器定期検査のお知らせ

問合せ先=商工振興課商業・まちなか振興係 (☎28-9650)

県では、取引や証明などに使用する「はかり (特定計量器)」の定期検査を実施します。取引または証明などに使用する「はかり」は、2年に一度、必ず検査を受けなければなりません。前回 (令和6年) 受検した方には通知いたしますが、新規に事業を始めた方などには、通知されない場合があります。詳しくは、お問い合わせください。

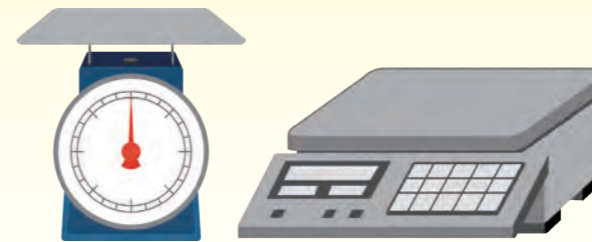

【検査会場・日程】

とき	会場
7月1日☽	紫雲寺支所
7月2日☽・7月3日☽	金蘭荘
7月6日☽	加治川支所
7月7日☽	菅谷コミュニティセンター
7月8日☽~7月10日☽	生涯学習センター
7月13日☽	豊浦地区公民館
7月14日☽~7月16日☽	生涯学習センター

※受付時間は、いずれも午前10時~11時30分、午後1時~3時

市からのお知らせ

お知らせ

記号の見方

- 対 対象者
時 日時
所 場所・会場
内 内容
講 講師
料 料金
定 定員
持 持ち物
他 その他
申 申込方法・期間など
問 問合せ先
申・問 申込み先・問合せ先

部分の略称

- 直 直接
電 電話
F FAX
メ メール
W WEB申請
郵 郵送(消印有効)
は はがき(必着)

IDの記載がある記事は、市ホームページで詳細を確認できます。各記事の詳しい情報はID*****検索でチェック



市ホームページ

物価高騰・灯油購入費等助成金の支給について

ID1010591

同助成金について、6月から順次支給を開始します。支給が遅れ申し訳ございません。

休日窓口(納付のみ)を開設します

市税などの納付にご利用ください。
時 6月28日(日)8:30~17:15
所 税務課(ヨリネスしばた3階)
※納税相談は平日のみ(事前予約制)となります

お知らせ



夏季の水道検針について

7月から9月まで、検針員の熱中症予防対策として、早朝や夕方方に水道メーターの検針を行う場合があります。
問 水道局料金センター(☎2317191)

農地利用最適化推進委員を追加募集します

ID1010118

詳しい内容は、市ホームページに掲載していますのでご確認ください。
申 6月30日(金)午後5時15分までに(☎FAX)
問 農業委員会事務局(☎3313119)



パスポート申請はお早めに

7・8月はパスポート申請が多く、受取までの日数が1か月以上を要することも見込まれます。海外渡航を予定している方は、余裕をもった申請をお願いします。
問 市民生活課市民生活係(☎2819101)

令和8年度の所得証明書・課税証明書の発行は6月15日(日)から

ID1011826

1通300円
持 運転免許証などの本人確認ができるもの。同居の親族以外の方が代理申請する場合は、本人の委任状が必要
他 市・県民税の全てを給与からの引き落とし(特別徴収)で納めている方は、15日から発行を開始しています(コンビニ交付サービスでの発行は6月15日(日)から)

市民文化会館の仮予約

社会教育活動のため、市民文化会館を、原則毎月1回以上使用し、10月1日(日)~令和9年3月31日(日)の使用について予約する団体
申 仮予約申請書兼計画書を記入し、6月12日(金)までに同館の受付にある箱に入れてください。申請書兼計画書は同館事務室にあります
※調整が必要な団体には個別に連絡します
問 文化芸術振興室(☎261576)

落谷虹児記念館 臨時休館のお知らせ

展示替えのため、6月29日(日)~7月6日(日)は休館します。
問 文化芸術振興室(☎261576)

女性が働きやすい職場環境の整備費用を補助します
申請を希望する場合は、事前にお問い合わせください。
対 市内に事業所・事務所を有する中小・小規模企業者
対象事業 託児スペース、男女別トイレ・更衣室・休憩室の設置、改修、増設、入れ替え

コンビニ交付サービス
新発田市に住所があり、マイナンバーカードをお持ちの方は、同サービスでも取得できます。
利用可能な時間や店舗など、詳しくは市ホームページをご覧ください。
問 税務課市民税係(☎2819321)、市民生活課窓口係、各支所住民福祉係

手話奉仕員養成講座(基礎編)

手話奉仕員養成講座入門編を修了した方または同等レベルの方
時 7月1日(日)~10月17日(土)のうち24日間(予備日含む)
所 新発田市ボランティアセンター(本町4)
¥ 無料(テキストがない方はテキスト代4290円)
申 6月17日(金)午後5時までに
問 社会福祉課障がい支援企画係(☎2819223)

工芸、書道、写真、手芸、盆栽、団体の活動展示など
対象期間 10月1日(日)~令和9年3月31日(日)
※期間内に1回、6日間以内で展示ができます
申 6月18日(金)までに申込書を
問 郵 申込書は同センターにあるほか、市ホームページでダウンロードできます
申 健康長寿アクティブ交流センター(☎2613030)

などの工事。これらの工事に付随した備品購入
対象経費 中小企業者は30万円以上、小規模企業者は20万円以上
補助率・上限額 中小企業者は対象経費の3分の1以内、小規模企業者は対象経費の2分の1以内。上限額はいずれも100万円
他 交付決定前に行った契約や備品購入は補助の対象外です
申 12月25日(金)までに申請書類を
問 申請書類は、商工振興課にあるほか、市ホームページでダウンロードできます
申 商工振興課商業・まちなか振興係(松縁館ビル1階、☎2819950)



令和8年度(後期)まちなかギャラリー展示作品募集

ID1018025

健康長寿アクティブ交流センター「まちなかギャラリー」では、作品や活動成果の発表・展示を募集しています。
対 市内で活動する団体や個人
対象作品 絵画や版画、彫刻、

市有財産を売却します

ID1002296

申・問 財務課財産管理係(ヨリネスしばた6階、☎28-9610)

詳しくは、市ホームページの市有地売却情報または財務課の窓口で配布する実施要領をご覧ください。
入札日=7月17日(金)午後1時30分から
所 ヨリネスしばた
他 下表以外にも入札物件があります。詳しくは市ホームページをご覧ください
申 土・日曜日を除く6月22日(日)までの午前8時30分~午後5時に、一般競争入札参加申請書を

Table with 4 columns: 物件番号, 所在地, 面積(m²), 最低入札価格. Rows include 19, 54, 27, 10.

※現況地目は全て宅地です



川をきれいにしてしまじょう運動

時 7月5日①午前6時～8時 (小雨決行)
清掃場所 新発田川。ただし、新発田川水系以外の地区は、それぞれの地域内の川

ごみの分類 ①泥・土など ②草・木・紙・ビニール・合成樹脂などの燃えるごみ ③金属・ガラス・陶器などの燃えないごみの3種類に分類。集積場所はできるだけまとめ、収集車が入れる場所に集めてください

他 実施方法は、自治会長などの指示に従ってください。なお、清掃しやすくするため、7月4日④午後5時～5日⑤午前10時に、新発田川水系をせき止めます。5日の午前6時～8時は、家庭からの排水を控えるよう、ご協力をお願いします

問 維持管理課河川係 (☎28-7099)

(一財)自治総合センター コミュニティ助成事業

同センターでは、宝くじを財源に地域活動への助成を行っています。また、現在令和9年度事業に関する相談を受

お知らせ

け付けています。
対 自治会・町内会など、地域的な共同活動を行う団体やその連合体

助成内容・助成額
 ▼コミュニティ活動に必要な設備の整備：100～250万円

▼コミュニティセンターなどの建設整備：対象事業費の5分の3以内(上限2000万円)

▼親子で参加するスポーツ・レクリエーション、文化・学習活動に関する事業：30～100万円

他 申請の際は、事前にご相談ください

申 7月17日(金)まで

申 市民まちづくり支援課 市民まちづくり支援係 (☎28-19640)

空き家などの適正管理をお願いします

大雨や強風で屋根や外壁が飛散したり、隣家や通行人、車両などに被害を与えたりした場合は、建物の所有者が責任を負うこととなります。

自分で管理ができない場合は、親戚や近隣の方、業者などに管理を依頼するとともに、あらかじめ管理者の連



日本赤十字社活動資金にご協力をお願いします

赤十字活動は、皆様からの寄付によって支えられています。寄付金は、災害時の救援活動や血液事業、看護師養成、ボランティア育成などの財源として有効に活用させていただきます。皆様のご理解とご支援をお願いします。

問 社会福祉課庶務住宅係 (☎28-19220)

在宅で介護を受ける方への手当・見舞金

支給には、要件があります。詳しくは、お問い合わせください。

申 社会福祉課(ヨリネスしばた2階)または各支所住民福祉係(☎)

お知らせ

け付けています。
対 自治会・町内会など、地域的な共同活動を行う団体やその連合体

助成内容・助成額
 ▼コミュニティ活動に必要な設備の整備：100～250万円

▼コミュニティセンターなどの建設整備：対象事業費の5分の3以内(上限2000万円)

▼親子で参加するスポーツ・レクリエーション、文化・学習活動に関する事業：30～100万円

他 申請の際は、事前にご相談ください

申 7月17日(金)まで

申 市民まちづくり支援課 市民まちづくり支援係 (☎28-19640)

空き家などの適正管理をお願いします

大雨や強風で屋根や外壁が飛散したり、隣家や通行人、車両などに被害を与えたりした場合は、建物の所有者が責任を負うこととなります。

自分で管理ができない場合は、親戚や近隣の方、業者などに管理を依頼するとともに、あらかじめ管理者の連

問 社会福祉課障がい支援企画係 (☎28-19223)

対 20歳以上で、障害者手帳の有無にかかわらず、精神または身体に著しく重度の障がいがあり、常時、在宅で特別な介護を必要とする方

支給額(月額) 13万450円 ※認定された場合は、申請月の翌月から支給

支給月 5月、8月、11月、2月

申請に必要なもの 所定の診断書など

※診断書の様式は、社会福祉課・各支所住民福祉係にあります。また、県ホームページでダウンロードできます

新発田市在宅重度心身障害見舞金

対 障害者手帳の有無にかかわらず、重度の障がいにより、在宅で介護を必要とする方

支給額(年額) 16万円(支給月12回) (3万円)

支給月 6月、12月

申請に必要なもの 介護を受ける方の本人名義の通帳、障害者手帳(お持ちの方)

情報公開・個人情報保護制度の運用状況

ID102540

申・問 総務課法制係・総務係 (☎28-9541)

令和7年度(令和8年3月31日現在)の情報公開制度及び個人情報保護制度の運用状況をお知らせします。

■情報公開などの実施機関別決定状況

実施機関	決定状況 合計	情報公開請求(※1) 決定状況			合計	情報公開申出(※2) 決定状況			合計	自己の個人情報の開示請求 決定状況		
		開示	部分開示	不開示		開示	部分開示	不開示		開示	部分開示	不開示
市長部局	109	59	44	6	31	9	21	1	28	4	24	0
教育委員会	4	2	2	0	0	0	0	0	0	0	0	0
選挙管理委員会	0	0	0	0	0	0	0	0	0	0	0	0
固定資産評価審査委員会	0	0	0	0	0	0	0	0	0	0	0	0
監査委員事務局	0	0	0	0	0	0	0	0	0	0	0	0
水道局	4	2	2	0	0	0	0	0	0	0	0	0
議会	0	0	0	0	0	0	0	0	0	0	0	0
合計	117	63	48	6	31	9	21	1	28	4	24	0

■附属機関などの会議公開の運用状況

会議の開催総数(延べ数)	公開・非公開の状況				備考
	公開の会議(延べ数)	傍聴があった回数(延べ数)	傍聴者(延べ数)	非公開の会議(延べ数)	
88	51	12	19	37	62

■情報公開・個人情報保護審査会の開催状況=0回

■審査請求件数=1件

※1 情報公開請求の対象となる情報は、平成10年10月1日以降に作成または取得したものです

※2 平成10年9月30日以前の情報については、情報公開申出として応じるよう努めています

ふるさとしばた応援寄附金の返礼品を募集しています

ID1002034

問 シティプロモーション室ふるさと応援係(ヨリネスしばた5階、☎28-9532)

新発田の地場産品の魅力や品質・技術力の高さを広くPRするため、当市にふるさと納税をされた方へ贈呈する返礼品を募集しています。申請方法など詳しくは、募集要項をご覧ください。募集要項は市ホームページで確認できます。

【事業者の主な応募要件】

▼発注の受付及び発送作業が迅速かつ適切に行える体制が整っていること

▼国の定める地場産品基準や食品表示法などの関連法規に関する書類を整備・保存し、その内容を遵守した特産品を取り扱うこと

▼各種法令に適合した生産・製造・加工・販売を行っていること

【返礼品の主な応募要件】

市内で生産、製造、サービスなどがなされていること



エモーションアンブレラ

通常価格 1,320 円の品⇒ **500 円**

日傘 (晴雨兼用・折り畳み式も有)

通常価格 3,300 円の品⇒ **1,100 円**



UMBRELLA ⇨

※写真はイメージです

「レディース傘 SALE」

新発田市舟入町 3-6-20 PIO21

坂りん PIO 店
0254-24-5040

6月12日(金)～

6月18日(木)まで

もうすぐ車検の方 ちよつと待った!!

車検後2年間 **大特価**

車検基本料 **10,000円引き** さらに **ガソリン軽油**

41,340円～

車検実施で **オイル交換 無料**

車検見積り実施で **BOX デイッシュ 5箱 プレゼント**

宮島石油販売株式会社

- 新発田バイパス店 新発田市城北町3-3-20 Tel. 0254-22-2707
- ルート7新発田店 新発田市中田町1-3-5 Tel. 0254-23-6100
- 新発田南バイパス店 新発田市富塚町3-12-19 Tel. 0254-28-7788

※初めて車検をご予約のお車限定



じゃがいも収穫体験
 時 7月11日(土)午前9時から
 (雨天時は延期または中止)
 所 米倉ふれあい農園
 料 1人100円(未就学児は無料)
 定 15組(先着順)
 持 軍手、長靴
 他 男爵とメークインの二種類から選べます。また、収穫し



市民コンサート
 ID 1031396
 時 6月14日(土)午前10時～正午(午前9時30分開場)、午後1時～4時(午後0時30分開場)
 所 市民文化会館
 内 声楽独唱やピアノ・リコーダー・太鼓・サクソフォンの合奏、吹奏楽などの演奏
 問 同実行委員会事務局(市民文化会館内、☎26-11576)

た作物は、有料で持ち帰れます
 申 6月16日(日)～22日(金)に電
 申 米倉ふれあい農園(☎090-8802-15090、土・日曜日を除く午前11時～午後3時)
ほたる音楽まつり
 時 6月20日(土)午後1時～8時30分(雨天中止)
 所 大天城公園
 内 日中は子どもたちによる踊りや地域の方によるカラオケ、夜はプロのミュージシャンとアマチュアグループによる演奏
 問 同実行委員会 中野(☎24-1676)

金魚台輪の新規製作を支援します
 市内の自治会、町内会、学校及び公益活動を行う団体
 新規に製作する金魚台輪の材料費やそのほかの必要経費を補助します(食糧費・人件費を除く)。業者が製作したものを購入する場合は対象外です
 補助費11団体につき上限2万5000円
 申 7月31日(金)までに申請書を提出。申請書は、観光振興課(松縁館ビル1階)にあるほか、市ホームページでダウンロードできます
 申 観光振興課観光振興係(☎28-9960)

市への寄附を紹介します
 (株)新潟デック：蛍光横断旗100本
 新潟県民共済生活協同組合：市内小学1年生へプレミアム防犯ブザー
 しばた商工会女性部：豊浦小学校・豊浦中学校へ花の鉢100鉢、豊浦小学校へ交通安全「愛の鈴」50個
 樋口一廣：豊浦中学校へ現金4万円
 樋口諒：歴史図書館へ古文書



イベント
 高橋良緒：現金2万5672円
 山田修市：絵画1点
 齋藤俊：絵画1点
 星野健司：立体1点
 所建：絵画1点
 里村修平：絵画3点
 大津正則：絵画7点、版画9点、立体1点
 高垣圭一：版画3点
 南木公吉：立体3点
 谷哲夫：立体1点
 (敬称略。順不同)

手工芸・水墨画 いきいき作品展
 時 6月11日(土)～14日(火)の午前9時～午後4時
 所 生涯学習センター
 内 織物、七宝焼き、木彫、陶芸、水墨画、押し花、書道、写真、折り紙、藤手芸、ぬり絵などの展示
 問 生涯学習課事業係(☎22-8516)

男女共同参画週間 ID 1031396
 申・問 人権啓発課男女共同参画推進係(☎28-9630)

6月23日～29日は、「男女共同参画週間」です。男女共同参画に関する理解を深めるためのイベントを開催します。
 所 生涯学習センター

【にいがた女と男フェスティバル2026オンライン講演会】
 時 6月28日(土)午後1時30分～3時30分(午後1時開場)
 内 落語家の林家木久蔵さんによる講演「木久蔵流 仕事に育児に伝承の技」
 定 30人(先着順)
 他 当会場はサテライト会場で、本会場の新潟ユニゾンプラザとオンラインでつながります
 申 6月24日(金)までに電 W

【「男女共同参画週間」パネル展】
 時 6月20日(土)～28日(日)
 内 ジェンダーギャップ解消啓発マンガ、ニールソン認定企業や男女共同参画推進団体の活動などに関するパネル展示

▲申込み用

▲林家木久蔵さん

「豪農市島の青梅」摘み取り体験
 時 6月12日(金)～21日(日)の午前10時～午後3時(水曜日は休館)
 所 市島邸(大正)
 内 摘み取った青梅は持ち帰れます(1人500g程度)
 料 入館料大人630円、小・中学生320円
 他 生育状況により梅が少ないうちがあります
 問 市島邸(☎32-2555)

まちなかギャラリー展示
 同ギャラリーで、作品や活動成果の発表・展示をします。

健康長寿アクティブ交流センター(☎26-3030)
「愛・ほのぼののアート 母子の歩み展」
 時 6月5日(金)～10日(土)の午前9時～午後5時
 (5日は午後1時30分から、10日は午後1時まで)
 内 絵画、写真、手芸など
【第4回加藤一郎油彩画展】
 時 6月12日(金)～15日(日)の午前9時～午後5時
 内 油彩画100点の展示

「スケッチブック展 in しばた」
 時 6月18日(土)～21日(日)の午前9時30分～午後4時30分
 内 絵の展示
「パッチワーク作品展」
 時 6月25日(土)～28日(日)の午前10時～午後4時
 内 パッチワークの作品展示
「美術展Ⅲ」輪の会
 時 7月2日(土)～6日(日)の午前10時～午後4時
 (6日は午後3時まで)
 内 絵画作品の発表

有機の里交流センター そば打ち体験
 対 なたでも(小学生以下は保護者同伴)
 時 6月21日(土)午前11時～午後1時頃
 所 同センター(米倉)
 内 米倉産のそば粉でそばを打ち、味わいます
 料 1500円
 定 20人(先着順)
 持 エプロン、三角巾
 申 6月12日(金)～19日(金)に電
 問 同センター(☎28-15017、午前9時～午後4時、月曜日は休館)

4月は買取額5%アップ
カーウエスならどんな車でも高価買取

無料引き取り | 無料代行 | 即日現金手渡し | 2万円★

●新発田市で車を手放そうとしている方
 ●新発田市で車を高く売りたい方
 ●新発田市で車をすく処分したい方

最短15秒でできる簡単無料査定→
 新発田で車売るなら**廃車買取のカーウエス**
 お急ぎの方は**0120-823-320**

相続の手続きを先延ばしにすると**「損する」**可能性があります!

面倒な相続手続きは 専門家にお任せください

土地・家 | 亡くなった後の手続きがわからない
 預金・資産 | 自分で解決する時間がない
 | 複雑すぎて手続きが進まない

最短3ヶ月 お客様は動かず、ご自宅にいながら手続きが完了します

ご相談はご契約まで **何度でも無料** | 相続しばた相談室 | 0120-29-1039

出張無料 | 新発田市五十公野6200番地18 | 相続しばた相談室 | 検索
 土・日対応 | 新発田地域振興局より車で3分 | 運営:行政書士阿部政俊事務所

鼓童 新発田公演
 2026年 開場 18時
7月24日 [金] 18時30分開演
 新発田市民文化会館

■料金/全席指定
 竹 6,500円・U22 3,500円(松席完売)
 ■電話予約
 090-5434-3185 小柳(10:00～18:00) | チケット販売先 新発田市民文化会館
 ネット予約サイト / http://www.kodo.or.jp

●後援/新潟県行政書士会

毎月第3木曜日 新発田市共催 行政書士による無料相談会

予約不要で利用できます。一人で悩まずお気軽にご相談ください。
 ●日時/6月18日(土)午後1時～4時
 ●会場/市民文化会館内講堂
 ●相談内容/相続、遺言書作成、離婚、悪徳商法・土地建物などの生活トラブル
 ●会社設立、建設業許可、各種営業許可
 ●持ち物/相談に必要と思われる資料等
 ●連絡先/新発田市東新町2-1-3188 行政書士ましろ事務所 TEL 21-3188
 ●相談員/亀田正子、酒井泰子、猿子公司、渡辺利道、兼田隆、増谷康昌、片桐照、荻野優志、本間郁子、渡邊肇、齋藤俊樹

あかたにの家アウトドア講座

どなたでも(中学生以下は保護者同伴)
所 あかたにの家
定 各4組(1組5人まで。抽選)
持 軍手
申 6月8日(月)～15日(月)の午前9時～午後5時に電W
申 生涯学習課生涯学習推進係(☎26-17191)

「光のナイトキャンプ」たき火・星空・花火・ランタン」

たき火や星空観察、手持ち花火などを楽しみます。ごども向けにペットボトルランタン作りも行います。
時 6月27日(土)午後4時～8時(雨天時は内容が変更となる場合があります)
料 1人500円(保険料、材料費)と薪代として1組700円
ID 1091321



▲申込み用

「竹の時間」自然素材で楽しむクラフト体験」

竹灯籠や水鉄砲、竹食器つくり

ID 1091322

くりに挑戦。ごどもから大人まで楽しめるものづくりイベントです。
時 7月4日(土)午前9時30分～正午(雨天決行)
料 1人500円(保険料、材料費)
ID 1091321



▲申込み用

ビブリオバトル発表者募集

5分間でおすすめの本をアピールし合うイベントの発表者を募集します。終了後、交流会もあります。
時 7月12日(土)午後1時30分～3時
所 イクネスしばた
定 6人(抽選)
他 観覧もできます(先着30人。当日、直接お越しください)
申 6月23日(木)までに電W
申 中央図書館(☎22-12418、木曜日は休館)

誰もが働きやすく、活躍できる職場づくりのためのヒント～他社から学ぶ～

時 7月16日(土)午後2時～4時(午後1時30分開場)
所 生涯学習センター
内 働きやすい職場づくりにつ

いての講演会と県内先進企業による取組事例の発表
講 新潟大学PhDリクルート室特任教授の弥富洋子さん、小柳建設(株)経営管理本部総務部長の月岡良一さん
定 100人(先着順)
申 6月8日(月)～7月13日(土)の午前9時～午後5時に電W
申 人権啓発課男女共同参画推進係(☎28-9630)



▲申込み用



▲弥富洋子さん



▲月岡良一さん

農地を農地以外にする場合は農地法の許可が必要です

ID 1004720

問 農業委員会事務局農地調整係(☎33-3119)

農地を農地以外の用地にする場合や、一時的に他用途で使用する場合は、農地法の許可申請が必要です。無断で農地以外で使用したり、許可申請どおりに使用していなかったりすると、工事の中止や原状回復などの命令がなされたり、拘禁刑または罰金が科されたりすることがあります。なお、市街化区域内の農地は、あらかじめ農業委員会に届け出を行えば、許可は不要です。

農地の違反転用や農地への不法投棄を見かけたら、農業委員・農地利用最適化推進員または市農業委員会事務局までお知らせください。

【農地転用が必要な例】

- ▼農地以外での使用…住宅・工場などの建設敷地、駐車場、道路 など
- ▼他用途での一時使用…砂利採取場、資材置き場 など

農地転用許可制度はなぜ必要なの？

大切な食料の供給基盤である農地がその役割を果たすには、優良農地の確保と農地利用の最適化(担い手への集積・集約化、遊休農地の発生防止・解消、新規参入の促進)を推進する必要があります。

そのため農地転用許可制度では、優良農地を守ることを目的に、無断で農地を農地以外で使用しないように基準や手続きが法律などで定められています。

つながる公民館、ひろがる学びの場 生涯学習課公民館事業2026 ID 1023988

申・問 生涯学習課事業係(☎22-8516)

ラクラク脳活書道講座

時 6月23日、7月7日・14日、8月4日、9月1日・15日、10月20日・27日の午後1時30分～3時(全8回。いずれも火曜日)
所 生涯学習センター
内 楽しみながら自由に筆を使って脳活します
講 日本書道教育学会師範の新野恵子さん
料 4000円(材料費含む。初回に集めます)
定 15人(先着順)
持 手拭き、ボックスティッシュ
申 6月8日(月)～15日(月)の午前9時～午後5時に電

講 クラフトバンド作家の川辺直子さん
料 4000円(材料費含む。初回に集めます)
定 8人(先着順)
持 筆記用具、はさみ
申 6月8日(月)～15日(月)の午前9時～午後5時に電

ねこちぐら作り講座

時 6月23日、7月14日・28日、8月4日・25日、9月8日・29日、10月6日の午後6時30分～8時(全8回。いずれも火曜日)
所 生涯学習センター
内 ペーパーラフィアを使ってねこちぐらを作ります
講 ねこちぐら作家のねこちぐらおじさん
料 5000円(材料費含む。初回に集めます)
定 12人(先着順)
持 筆記用具、はさみ、メジャー、新聞紙
申 6月8日(月)～15日(月)の午前9時～午後5時に電

大人の陶芸教室
時 7月31日(金)、9月4日(金)の午後1時30分～3時30分
※両日の参加が必要です
所 豊浦地区公民館
内 世界にひとつだけのオリジナル陶器を作ります
講 陶楽会の皆さん
料 1500円(初回に集めます)
定 15人(先着順)
持 エプロンまたは汚れてもよい服
申 6月8日(月)～7月10日(金)の午前9時～午後5時に電

普段使いのクラフトバンドかご編み講座

時 6月24日、7月8日・22日、8月5日・19日、9月2日・30日、10月14日の午前10時～11時30分(全8回。いずれも水曜日)
所 紫雲寺地区公民館
内 クラフトバンドを使って実用的なかごを作ります

こども陶芸教室
対 小学生
時 8月1日(土)、9月5日(土)の午後1時30分～3時30分
※両日の参加が必要です
所 豊浦地区公民館
内 世界にひとつだけのオリジナル陶器を作ります
講 陶楽会の皆さん
料 1500円(初回に集めます)
定 15人(先着順)
持 エプロンまたは汚れてもよい服
申 6月8日(月)午前9時～7月10日(金)午後5時に電



▲申込み用





イクネスへGO!

所・問 新発田駅前複合施設企画総務係
(☎28-9950、〒957-0055 諏訪町1-2-12)

つなぐ10年、ひろがる未来 イクネスしばた10周年感謝祭

ID1031257

広報しばた5月1日号でお知らせした同イベントの追加情報です。イベントの概要や詳細は、イクネスしばたホームページをご覧ください。



▲イクネス
しばた
ホームページ

7月4日(土)

チェリー^{はあば}婆の昔語り

- 対 小学生以上
- 時 午後2時～3時30分(途中入退場可)
- 内 短く楽しい話を中心とした昔語り

7月5日(日)

ブックカフェ

- 時 午前10時～午後3時
- 内 図書館のさまざまな本や絵本を展示し、好きな本について気軽に交流したり、気になる本をじっくり読んだりできます。飲み物やお菓子も提供します

7月4日(土)・5日(日)

青空ミニマルシェ

イクネスしばた前に、ハンバーガーやコーヒーなどのお店が出店します。

イクネスシネマ

ID1007383

- 時 6月20日(土)午前10時～11時35分、午後2時～3時35分
- 上映作品=「ベラのワンダフル・ホーム」
- 内 飼い主の元へ帰ろうとする犬のベラの旅を描いた絆の物語
- 定 各回40人(先着順)

イクネスしばたキッチンスタジオ 7月の料理教室

ID1025312

- 持 エプロン、三角巾、筆記用具、手拭き ※食事をします
- 申 6月21日(土)までに、イクネスしばた1階総合案内で(直)W



▲申込み用

絶品!美味しい夏中華

- 対 高校生以上
- 時 7月11日(土)午前10時～午後1時30分
- メニュー=冷やしタンタンメン、海老と茄子のにんにくレモン炒め、マンゴープリン
- 講 新潟調理師専門学校の渡辺 篤さん
- ¥ 1200円(保険料含む)
- 定 12人(抽選)



「子育て応援きらきらカード」の協賛店を募集しています

ID1000869

申・問 こども課子育て支援係(ヨリネスしばた2階、☎28-9232)

同カードは、現在、妊婦や高校生までのお子さんがいいる約6800世帯が利用しています。協賛店は、市ホームページで、店名やサービス内容を紹介します。ぜひ、登録をお願いします。

対象=「子育て応援きらきらカード」の利用者に、サービスの提供が可能な市内のお店(法人・個人不問)
※サービスの内容は、任意で設定できます

登録受付=随時

登録方法=協賛店登録届を直接、郵送、ファックス、Eメールまたは電子申請で提出してください。登録届は、こども課にあるほか、市ホームページでダウンロードできます

子育て information

6月は児童手当の支給月です

- 対象月=4・5月分
- 支給日=6月10日(日)
- 支給額
▼3歳未満…第1・2子は1万5000円、第3子以降は3万円
▼3歳～高校生年代…第1・2子は1万円、第3子以降は3万円
※全て1人当たりの月額です
- 問 こども課子育て支援係(☎28-9232)

Jスクールボランティア講師募集

- 外国につながるのある小・中学生を対象に、学校の勉強や宿題など学習のお手伝いをするボランティアを募集します。新発田日本語教室の先輩ボランティアを通して教え方も学べますので、外国語が話せなくても応募できます。
- 時 毎週土曜日(月4回予定)の午後1時30分～3時
- 所 健康長寿アクティブ交流センター
- 他 同スクールの受講者も募集しています。詳しくは、お問い合わせください
- 申 電
申・問 市民まちづくり支援課市民まちづくり支援係(☎28-9640)

イクネスしばたこどもセンター「あそびのひろば」

ID1004932

- 問 新発田駅前複合施設こどもセンター係(☎28-9952)
- 【あかちゃんひろば】
対 1歳未満のお子さん
時 6月9日(土)午前10時30分～11時
内 親子でふれあい遊びをします
- 【うんどうひろば・チャレンジ遊び】
時 7月3日(金)午前10時30分～11時
内 とらい夢の職員とさまざまな動きに挑戦します
- 【わくわくひろば・10周年だよ!おまつりわっしょい!!】
時 7月4日(土)午前10時30分～正午
内 金魚台輪や支援員によるお店屋さんなどでおまつりを楽しみます
- 【おもちゃ病院しばた】
時 7月11日(土)午前9時30分～11時30分
内 おもちゃドクターが壊れたおもちゃを無料で修理します(部品代が必要な場合あり)
- 申 7月10日(金)までに(直)電

児童センターからのお知らせ

- 所・問 同センター(☎26-0897、月曜日・第3日曜日を除く午前9時～午後5時)
- 【うちわ作り】 ID1031221
対 幼児(保護者同伴)～小学生
時 6月13日(土)午後1時30分～3時30分
内 世界に1つだけのオリジナルうちわを作ります
定 30人(先着順。当日、直接お越しください)
- 【よちよちひろば】 ID1031223
対 未就園児と保護者
時 6月18日(土)午前10時30分～11時
内 風船あそびをします
- 【パラシュート作り】 ID1031234
対 幼児(保護者同伴)～小学生
時 6月27日(土)午後1時30分～3時30分
内 ビニール袋でパラシュートを作ります
定 30人(先着順。当日、直接お越しください)

体操教室

ID1031227

- 対 幼児(年中・年長。保護者同伴)
- 時 7月18日(土)午前10時～11時
- 所 ユウネスしばた
- 内 とらい夢職員からマット運動や跳び箱を教わります
- 定 15人(先着順) ※参加者が5人に満たない場合は中止します
- 申 7月3日(金)～10日(金)に(直)電
- 申・問 ユウネスしばた(☎20-7392。火～金曜日は午後1時～6時。土・日曜日、祝日は午前9時～午後6時。月曜・第3日曜日、祝日の翌日以降の最初の平日は休館)

令和9年度に使用する教科書の展示

- 時 月曜日を除く6月16日(土)～7月1日(土)の午前9時～午後9時
- 所 生涯学習センター
- 内 全国で使用する小・中学校、高校などの教科書の展示
- 問 新発田教科書センター(学校教育課内、☎22-9532)



めざせ100彩ウォーキングチャレンジ

ID1028389

対 市内在住・在勤・在学で、グッピーアプリに登録できる方
チャレンジ期間=6月22日⑩~7月5日⑩の期間で、連続する2週間

内 2~5人のチームで、8000歩または5000歩のコースを登録し、目標歩数を達成したチームの中から抽選で「クオカード」(人数分)などを差し上げます

申 6月15日⑩までにW
問 健康推進課めざせ100彩推進係 (☎28-9214)



▲申込み用

オレンジカフェ ID1017090

認知症の方やその家族、友人、認知症についてよく知りたい方など、どなたでも参加できます。

名称	時	所	内	¥	申・問
みんなの茶の間(五十公野)	6月10日⑩ 午前9時30分~11時30分	金蘭荘	手作業、お茶飲みの交流	200円	新発田東地域包括支援センター (☎31-2001)
プチオレンジカフェ	6月15日⑩ 午後1時30分~3時15分	健康長寿アクティブ交流センター	防災講話	200円	新発田中央地域包括支援センター (☎26-2400)
認知症カフェ・しゃんしゃん	6月16日⑩ 午後1時30分~3時	コンフィ陽だまり苑(諏訪町1)	手作業やポッチャなど	100円	新発田南地域包括支援センター (☎28-0112)
よこたまかふえ	6月18日⑩ 午前10時~11時30分	健康プラザしうんじ	作品作り、歌、ハンドベル 申 6月11日⑩までに電	200円	新発田北地域包括支援センター (☎41-4646)
なないろのわ	6月20日⑩ 午後1時30分~3時	新発田市ボランティアセンター(本町4)	クラシックギターの演奏、体操、歌など	200円	新発田中央地域包括支援センター (☎26-2400)
みんなの茶の間(川東)	6月25日⑩ 午後1時30分~3時	川東コミュニティセンター	体操、手作業、お茶飲みの交流 など 申 6月24日⑩までに電	200円	新発田東地域包括支援センター (☎31-2001)
にこにこえがお	6月27日⑩ 午後1時30分~3時	新発田リハビリテーション病院(荒町)	「日本よいとこ」の踊りと歌体操	無料	新発田西地域包括支援センター (☎28-7447)

介護保険サービスの負担軽減制度があります ID1001126

申・問 高齢福祉課介護保険係 (☎28-9201)、各支所住民福祉係

いずれも申請が必要です。なお、現在軽減の対象となっている方には、6月下旬に更新申請の案内を送付します。申請に必要なものなど、詳しくはお問い合わせください。

【介護保険施設入所やショートステイ利用者負担の軽減】

食費や居住費(滞在費)を軽減します。

対 本人及び世帯全員、配偶者(別世帯の場合も含む)が市市民税非課税など、一定の要件を満たす方

【社会福祉法人による利用者負担の軽減】

軽減の実施を申し出た社会福祉法人が行う介護サービスを受けている方に対し、利用者負担額、食費、居住費(滞在費)、宿泊費を軽減します。

対 本人及び世帯全員が市市民税非課税など、一定の要件を満たし、生計を維持することが困難な方や、生活保護受給者

【介護サービス利用者負担の軽減】

経済的な理由により介護サービスの利用が困難な方に対し、利用者負担額、食費、居住費(滞在費)、宿泊費のそれぞれ一部を軽減します。

対 本人及び世帯全員が市市民税非課税など、一定の要件を満たし、生計を維持することが困難な方

【高額介護サービス費の支給】

介護保険サービスの利用者負担額が一定の上限額を超えた場合、超えた分を高額介護サービス費として支給します。該当する方に申請書を送付します。

めざせ100彩

健康長寿すこやか通信

健康増進スタジオをご利用ください ID1004922

エアロバイクやさまざまなトレーニング機器があり、専門スタッフが効果的な運動をサポートします。体力測定やあなたに合った運動メニューの作成もできます。初回は無料で体験できますので、お気軽にご利用ください。



時 土・日曜日、祝日を除く午前10時~午後4時
※8月13日⑩・14日⑩、12月29日⑩~令和9年1月3日⑩は休館

所 健康プラザしうんじ内

¥ 大人370円、高校生240円、中学生以下190円

他 回数券、定期券、市外の方の利用料金など、詳しくは市ホームページをご覧ください

問 紫雲寺支所協働推進係 (☎41-3112)

各種健(検)診が始まりました ID1000930

健(検)診を受けていないと、気づかぬうちに病気が進行している場合があります。年に1度は受診して、健康づくりに取り組みましょう。

市が実施する健(検)診は検査料金が約7割~全額助成されます。日程や料金などは「広報しばた」5月1日号といっしょに配布した「令和8年度健(検)診のお知らせ 保存版」をご覧ください。

健康診査調査票で申込み済みの方=市の健(検)診を申し込んだ方には、実施時期までに案内を送付します
これから申し込みたい方=直接または電話でお問い合わせください

【無料検診の対象者には5月に案内を送付しました】

▼子宮がん検診…21歳の女性

▼乳がん検診…41歳の女性

▼胃がん検診…61歳の方

▼肝炎ウイルス検診…41歳・46歳・51歳・56歳・61歳・66歳で過去に市の肝炎ウイルス検診を受診したことのない方
※年齢はいずれも令和9年3月31日までに達する年齢です

問 健康推進課成人保健係 (☎28-9212)

認知症などの心配・困りごとをサポートします ID1017120

認知症の専門知識を持った支援チームがご自宅を訪問し、心配ごとや悩みについて一定期間支援を集中して行い在宅生活のサポートを行います。

対 40歳以上で在宅生活をしており、認知症の診断を受けているまたは認知症が疑われる、医療介護サービスに結びついていない方、認知症状の対応に困っている方

申・問 高齢福祉課長寿支援係 (☎28-9202) または各地域包括支援センター

ヒトパピローマウイルス (HPV) ワクチン接種のお知らせ ID1023031

20代から発症割合が上昇する子宮頸がんの発生には、HPVの感染が深くかかっています。ワクチンを無料で接種できる期間は限られていますので、計画的な接種をおすすめします。

なお、接種を受けるには接種券が必要です。接種券がない方は、電話または電子申請で発行申請を行ってください。

対 平成22年4月2日から平成27年4月1日に生まれた女子

申・問 健康推進課保健予防係 (☎28-9210)



▲接種券発行

献血バス「ゆうあい号」 ID1009302

この日程は、全血献血のみです。できるだけ、400ml献血にご協力をお願いします。

時・所

▼7月5日⑩午前10時~正午、午後1時30分~4時…イオンモール新発田店(住吉町5)

▼7月15日⑩午前9時30分~11時30分…新発田市役所豊浦庁舎

問 健康推進課保健予防係 (☎28-9210)

認知症の人の家族・介護者の集い

勉強会などを行い、認知症の症状を理解します。個別相談もできます。

時 6月13日⑩午後1時30分~3時

所 新発田リハビリテーション病院(荒町)

問 新発田西地域包括支援センター (☎28-7447)

認知症の方の介護者交流会「つどい」

認知症の方の介護者が集まり、情報交換や勉強会などを行います。また、介護相談なども受け付けています。

時 6月20日⑩午後1時30分~3時

所 新発田市ボランティアセンター(本町4)

問 (公財)認知症の人と家族の会 小林 (☎080-5080-5360)



「子ども・子育て支援金制度」が始まりました

同制度は、全ての世代の方や企業にご負担いただく支援金をもとに、子育て施策の充実を図る制度です。
令和8年度からは、国民健康保険や後期高齢者医療保険、勤務先の医療保険の保険料などに「子ども・子育て支援金分（以下「子ども分」という）」を含めて、各医療保険加入者の方に納めていただくことになりました。
子ども・子育て支援金制度について、詳しくはこども家庭庁のホームページをご覧ください。

市国民健康保険税についての問合せ先＝保険年金課国保賦課係（☎28-9310）
後期高齢者医療保険料についての問合せ先＝保険年金課高齢者医療・年金係（☎28-9312）
勤務先の医療保険加入者の方の問合せ先＝勤務先や加入する保険者へ



▲こども家庭庁ホームページ

国民健康保険税の税率などが変わります ID1030685

令和8年度の保険税額や納付方法など詳しくは、7月中旬頃に各世帯に送付する文書をご覧ください。

令和8年度保険税率設定のポイント

- 子ども・子育て支援金制度の開始に伴い、市国保加入者にご負担いただく同支援金分を加算します
- 医療保険分の税率を引き下げ、①による加算分と同額程度を減額します
- 市国保加入者均等割額減免の対象年齢を未就学児から18歳までに拡大し、子育て世帯を支援します

【令和8年度の税率・賦課限度額】

区分	所得割率	均等割額	平等割額	賦課限度額
	加入者の前年中所得	加入者1人当たり	1世帯当たり	保険税の上限
医療保険分：全加入者	6.98% (▲0.26%)	23,900円 (▲1,600円)	17,800円 (±0円)	67万円 (+1万円)
後期高齢者支援金分：全加入者	2.87% (±0%)	10,100円 (±0円)	7,000円 (±0円)	26万円 (±0円)
介護納付金分：40～64歳の加入者	2.51% (±0%)	15,900円 (±0円)	-	17万円 (±0円)
子ども分 ：全加入者（18歳未満は全額軽減）	0.26%	1,600円 (うち100円は18歳以上均等割額)	-	3万円

※（ ）内は令和7年度からの増減

【均等割額・平等割額の軽減判定所得基準額】

世帯主（擬制世帯主（※1）を含む）及び市国保加入者全員の所得の申告がないと軽減は適用されません。

世帯の総所得金額 (擬制世帯主及び特定同一世帯所属者（※2）の所得を含みます)	軽減割合
43万円+10万円×(給与所得者等(※3)の数-1)以下	7割
43万円+ 31万円 ×国保加入者数+10万円×(給与所得者等の数-1)以下	5割
43万円+ 57万円 ×国保加入者数+10万円×(給与所得者等の数-1)以下	2割

- ※1 国民健康保険に加入していない世帯主
- ※2 後期高齢者医療制度へ移行された方で、同制度の被保険者となった後も継続して同一の世帯に属する方
- ※3 給与所得控除を超える給与収入がある方や公的年金控除を超える公的年金収入がある方

後期高齢者医療制度の保険料率も変わります ID1016784

後期高齢者医療の保険料は、2年度ごとに見直しを行いますが、このたび新潟県後期高齢者医療広域連合では、現役世代の負担増を抑制するための国の制度改正や今後予想される被保険者数・医療費の動向を踏まえ、保険料率を引き上げました。令和8年度の確定保険料額及び納付方法については、7月中旬にお知らせします。

保険料率・限度額など

令和6・7年度

均等割額	44,200円
所得割率	8.61% (7.98%)
賦課限度額	73万円 (80万円)



令和8・9年度

年間保険料額 = 医療分 + 子ども分

	医療分	子ども分
均等割額	49,200円	1,354円
所得割率	8.61%	0.26%
賦課限度額	85万円	21,000円

均等割額の軽減対象判定基準

同じ世帯の被保険者と世帯主の前年の総所得金額等を合計した額	均等割額の軽減割合	
43万円 +10万円×(給与所得者等の数-1)以下 ※ア	7割軽減後 ※イ	
	医療分	13,776円/年
43万円 +31万円×世帯の被保険者数 +10万円×(給与所得者等の数-1)以下 ※ア	5割軽減後	
	医療分	24,600円/年
43万円 +57万円×世帯の被保険者数 +10万円×(給与所得者等の数-1)以下 ※ア	2割軽減後	
	医療分	39,360円/年
	子ども分	406円/年
	子ども分	677円/年
	子ども分	1,083円/年

- ※ア 下線部は、同一世帯の被保険者と世帯主に給与所得者などが2人以上いる場合に計算します
- ※イ 令和8・9年度に限り、医療分は7.2割軽減となります



みんなの広場

青のタイトルは市以外の公共団体や任意団体、緑のタイトルは市民サークルなどからのお知らせです。
掲載の申込みは、シティプロモーション室広報係(ヨリネスしばた5階)まで。
☎28-9532・FAX22-3110 Eメール mirai@city.shibata.lg.jp

広報しばた	原稿締切日
8月3日号	6月24日☉
9月1日号	7月21日☉

「みんなの広場」の原稿は、上記の締切日までに提出をお願いします。

消防職員募集
採用職種 消防士(公安職)
採用人数 若干名
採用日 令和9年4月1日
受験資格 平成14年4月2日～平成21年4月1日に生まれ、高等学校卒業(見込み含む)程度の方
一次試験 ①筆記試験など：9月5日②体力試験：9月6日☉
試験会場 ① 同本部
② 6月17日☉～7月8日☉に、受験用紙を郵送。受験用紙は、同本部、管内の各消防署などにあるほか、同本部ホームページでダウンロードできます
申 同本部総務課(中田町3、☎22-3789)
甲種防火管理再講習の開催
対 一定の防火対象物(特定用途、収容人員300人以上)の甲種防火管理者のうち、次のいずれかに該当する方
① 防火管理者に選任された日の4年前までに甲種防火管理新規講習または甲種防火管理再講習を修了し、選任された日から1年以内の方

新発田地域広域事務組合 消防本部からのお知らせ
② ①以外の方で、甲種防火管理新規講習または甲種防火管理再講習を修了した日以後における最初の4月1日から5年以内の方
時 7月16日☉午後2時～4時
所 同本部
定 30人(先着順)
申 6月24日☉～7月3日☉に申請書を郵送。申請書は、同本部、管内の各消防署などにあるほか、同本部ホームページでダウンロードできます
申 同本部予防課(中田町3、☎22-8096)



いそがしい「けし」に咲いていませんか

す。次のようなけしを見つけたり、判断に迷ったりした場合は、ご連絡ください。
「栽培が禁止されているけしの特徴」
▼葉、茎、つぼみなどは、キヤベツの葉のような白味を帯びた緑色で、表面にはほとんど毛がない
▼葉は楕円形で不規則にギザギザして、茎を巻き込むような形で付いている
▼花が終わると、楕円形または球形の大きな果実がなる
問 新発田地域振興局医薬予防課(☎26-99651)



▲栽培が禁止されている「けし」(県資料)

つたりする場合がありますのでご注意ください。
問 点検について：新発田消防署(☎22-3701)、水道水の濁りについて：市水道局(☎23-7193)
新潟県認知症コールセンターをご利用ください
認知症の方やその家族が抱える心配ごとや悩みに関する相談を受け付けています。相談は無料です。
問 コールセンター(☎025-281-2783、土・日曜日、祝日、年末年始を除く午前9時～午後5時)
「障害年金」無料相談会
対 障害年金の受給を考えている方
時 6月12日☉午後1時30分～4時
所 住吉コミュニティセンター
内 障害年金の受給資格や申請方法の相談
問 新発田障害年金サポートセンター 高嶋(☎080-1136974806)

消火栓の点検を実施してごまか

火災時に備え、年1回程度市内全消火栓の点検を実施しています。ごく稀に水道水の出が悪くなったり、濁水にな

アクティブシニア推進事業 eスポーツ体験会

申・問 健康長寿アクティブ交流センター (☎26-3030)

学生とのおしゃべりや交流を楽しみながら、eスポーツを体験してみませんか。敬和学園大学の学生が、楽しく優しく丁寧に遊び方を教えます。

対 おおむね65歳以上の市民
申 6月8日☉以降の土・日曜日を除く午前9時～午後5時に直電
時 6月15日☉午後1時15分から、6月24日☉午前11時から

※申込みの際に、希望する参加日をお知らせください

所 敬和学園大学(富塚)
内 パズルゲームや太鼓を叩くリズムゲーム
定 各日10人(先着順)
他 送迎バスを利用する場合は、お問い合わせください

団体単位での体験会の希望も受け付けます
いつもの集会や体操の合間に、ゲームを楽しみませんか。会場や希望日などを調整しますので、電話でご相談ください。

彩りカラダ整え弁当を販売します

問 健康推進課めざせ100彩推進係 (☎28-9214)

新発田市のお弁当屋「2coデリ」・市食生活改善推進委員協議会・市がコラボし、適塩で野菜が豊富に入ったお弁当を販売します。

時 6月19日☉正午～午後1時30分 所 ヨリネスしばた札の辻広場
¥700円 販売数=15食(先着順)



レタスの肉巻き ～おろし玉ねぎソース～



1人当たり エネルギー285kcal 塩分0.8g

材料(4人分)

- 豚ロース肉(薄切り)…… 24枚
- レタス…… 12枚
- 〈玉ねぎソース〉
- 玉ねぎ…… 1個
- ★ポン酢…… 大さじ2
- ★みりん…… 大さじ1
- ごま油…… 大さじ1

作り方

- 玉ねぎソースを作る。玉ねぎはすりおろし、耐熱ボウルに入れて★と合わせる。ふんわりとラップをかけ、電子レンジ(600W)で2分程度加熱する。ごま油を加えて混ぜる
- レタスの葉を豚肉の幅と同じ位の幅に折りたたみ、隙間ができないように端から巻く
- 豚肉2枚につき、②を1個巻き、耐熱皿に巻き終わりを下にして並べる。同様に12個作る
- ふんわりとラップをかけ、電子レンジ(600W)で5分程度火が通るまで加熱する
- ④に①をかける

ID1000952



健康長寿



税務職員(国家公務員)募集

受験資格

①令和8年4月1日現在で、高校または中等教育学校を卒業して3年を経過していない者及び、令和9年3月までに高校または中等教育学校卒業見込みの者
②人事院が①に準ずると認める者

試験の程度

Ⅱ 高校卒業程度

一次試験

Ⅱ 9月6日

6月12日(金)午前9時〜24日(金)に、原則インターネットで申し込んでください

※インターネットで申込みができない場合は、希望する一次試験地を所轄する国税局へお問い合わせください

インターネット申込み：人事院人材局試験課(☎03-3581-1554)、その他：関東信越国税局人事第二課(☎048-600-3111)

1) 東北電力(株)東新潟火力発電所1・2号機リプレース計画の環境影響評価準備書の縦覧・説明会

東北電力(株)東新潟火力発電所1・2号機リプレース計画の環境影響評価準備書の縦覧・説明会

問 東北電力(株)発電電力カンパニー火力部火力環境グループ(☎

070-8796-6905)

縦覧

縦覧期間 Ⅱ 6月30日(木)まで。土・日曜日を除く午前9時〜午後5時

縦覧場所 Ⅱ ヨリネスしばた1階

他 環境保全の見地から意見がある場合は、意見書を縦覧場所にある意見箱へ入れるか、7月14日(木)までに郵送(消印有効)で東北電力(株)発電電力カンパニー火力部火力環境グループへ提出してください。意見書は縦覧場所にあります

説明会

時 6月12日(金)午後6時30分〜8時30分

所 聖籠町公民館 聖籠町諏訪山

映画「百姓の舌」上映会

食を作る「農」についての理解を深めるとともに、食を支える人々の声に触れることを目的とした上映会を開催します。

時 6月20日(土)午後1時30分〜3時40分(午後1時開場)

所 生涯学習センター

定 100人(先着順) 申 6月17日(木)までにFで

(一般) ④ 防衛医科大学校医学科生 ⑤ 防衛医科大学校看護学科生 ⑥ 2等陸海空士(任期制自衛官)
受験資格 Ⅱ ① 18歳以上24歳未満の高卒者または高専3年次修了者(見込み含む)
② 18歳以上33歳未満(採用予定日の末日現在)の者
③ ④ ⑤ 18歳以上21歳未満の高卒者または高専3年次修了者(見込み含む)
申込締切日 Ⅱ ① 8月28日(金) ② 9月1日(木) ③ 10月15日(木) ④ 10月8日(木) ⑤ 10月22日(金) ⑥ 年間を通じて募集しています
試験日 Ⅱ 募集職種により異なります
申 自衛隊新潟地域事務所(☎26-5619)

映画「ぼくが生きる、ふたつの世界」上映会



▲自衛隊新潟地方協力本部ホームページ

ろう者の両親に育てられた青年を描いた作品を通し、聴覚障害者とその家族、手話についての理解を深めます。
時 6月28日(土)午前10時30分から、午後1時30分から、午

氏名と電話番号をお知らせください

特定非営利活動法人赤とんぼ

本間(☎32-1320、FAX 32-1322)、akatonbo@pavc.ne.jp

市内高校野球親善強化試合

東京都の早稲田実業高校を迎え、親善試合を行います。時・対戦校

6月13日(土)午前9時：開会式、午前9時30分：新発田高校、午後1時：新発田南高校
6月14日(日)午前8時30分：新発田農業高校、正午：新発田中央高校

五十公野公園野球場

新発田市青少年野球協議会(☎shibata.seisyounen.yakyu@gmail.com)



後4時から、午後6時30分から
生涯学習センター
前売り券：大学生以上1200円(新発田市社会福祉協議会、セブンチケットなどで販売)
当日券：一般1500円、大学生1300円、小学生高校生800円
問 同会実行委員会 渡邊(☎22-9197)



新発田自主夜間中学校生徒募集

同校は、さまざまな事情からじゅうぶんに学べなかった期間のある方や日本での生活に不自由がある方などを対象とした自主的な夜間中学校です。中学校卒業資格は得られませんが、スタッフのサポー

7月の毎週日曜日の変わり湯

7月の毎週日曜日の変わり湯は、どくだみ湯です。湯は午後3時〜11時(月曜日は定休日)

中学生以上480円、小学生150円、幼児70円。7月の日曜日は、小学生以下無料
いいでの湯(大栄町1、☎22-2455)

適職を探そう！一般職業適性検査GATB

15〜49歳で未就業の方
時 ① 7月6日(日) ② 7月15日(日) 時間は午後2時〜3時30分

① ハローワーク新発田(日渡) ② 聖籠町立図書館(聖籠町諏訪山)
内 職業選択で悩んでいる方を対象とした職業適性検査
定 ① 10人 ② 8人(いずれも先着順)

申 下地域域若者サポートステーション(☎28-8735、午前10時〜午後5時、土・日曜日、祝日は休館)

ビーズ刺繍のブローチ教室

対 18歳以上の方

トを受けながら基礎的な学習に取り組めます。
時 毎週火曜日の午後6時〜8時
所 イクネスしばた
学習内容 Ⅱ スタッフと相談したうえで決定します
持 筆記用具など
他 ボランティアスタッフとして活動したい方も、お問い合わせください
申 電
申 問 同校 松本(☎090-2971-6046)



小中学生親子バドミントン教室

時 6月2日(土)令和9年3月27日の毎週火・木・土曜日の午後7時〜8時30分

7月11日(土)午前9時〜午後3時

所 県立紫雲寺記念公園事務所(藤塚浜)
講 ハンドメイド作家の丸山浩恵さん

¥ 1個2000円
定 10人(先着順)
持 小さいハサミ
他 昼食は持参するか外食をお願いします。また会場は座敷のため、腰に不安のある方は椅子などをお持ちください
申 6月25日(日)〜7月10日(金)の午前8時30分〜午後4時30分に直電
申 問 県立紫雲寺記念公園事務所(☎41-3740)

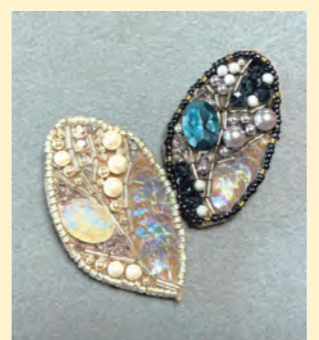

自衛官募集

詳しくは、自衛隊新潟地方協力本部ホームページをご覧ください。
募集職種 Ⅱ ① 航空学生 ② 一般曹候補生 ③ 防衛大学校学生

所 木曜日は第一中学校、火・土曜日は豊浦中学校
¥ 1家族1回50円(シャトル代。年間上限500円)
持 内履き、ラケット(貸し出しあり)
申 電
申 問 バドミントン教室アトム本間(☎26-3477)
バドミントンジュニア体験教室
対 小学1〜6年生(親子での参加可)
時 6月2日(土)30日の毎週火・土曜日の午後7時〜8時30分
所 豊浦地区公民館
持 内履き、ラケット(貸し出しあり)
申 電
申 問 豊浦スペリオールズ曾我(☎090-4607-9001)

内の倉タムコンサート演奏者(個人・団体)募集

残響する不思議なタム空間で、楽器の演奏をしませんか。
開催予定日 Ⅱ 10月3日(土)午後1時30分から
所 内の倉タム
他 応募多数の場合や試奏の

初夏の山野草展



時 6月14日(土)午前9時30分〜午後3時30分
所 五十公野コミュニティセンター
問 赤谷山草会 清野(☎24-0222)

みんなで チャレンジ! ゼロカーボン

問合せ先 環境衛生課生活環境係 (☎28-9120)

6月5日は「環境の日」。環境省では、この日を含む6月を「環境月間」としています。この機会に、温室効果ガス排出量削減の取組を始めてみませんか。

夏の省エネに取り組みましょう

県では、2050年脱炭素社会の実現に向け、快適で地球にやさしいライフスタイルとして「にいがたゼロチャレ30」を提案しています。市でも推進していますので、夏の暮らしに取り入れてみましょう。

「県脱炭素ポータルサイト」はここから



夏は室温28℃を目安に冷房の温度設定を!



CO₂削減量 4.9kg/月
節約金額 310円/月

家電の買い替え時は省エネ商品を選ぼう!



★の多い省エネ商品を選択しましょう
CO₂削減量 10.3kg/月
節約金額 650円/月

外出のときはマイボトルを持って出かけよう!



CO₂削減量 6.0kg/月
節約金額 3,170円/月

太陽光パネルを設置して、電気を自家消費しよう!



CO₂削減量 211.5kg/月
節約金額 13,220円/月

太陽光発電設備・蓄電池を共同購入でお得に取得しませんか

問 みんなのおうちに太陽光事務所 (☎0120-723-100、土・日曜日、祝日を除く午前10時～午後6時)

県と市では、家庭における太陽光発電設備の導入を推進しています。県では、2050年温室効果ガス排出量実質ゼロの実現に向け、太陽光パネル・蓄電池の共同購入を実施します。多くの方が参加することで、スケールメリットを活かし、安心してよりお得に購入できることが期待されます。

参加登録から設置までの流れ

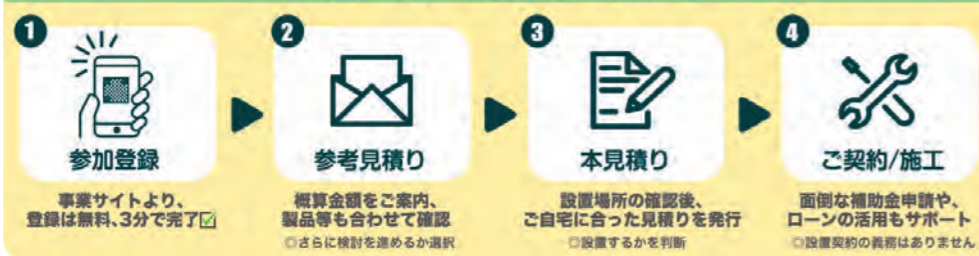

みんなのおうちに太陽光サイト▶



【問合せ先】
市民生活課市民相談センター・消費生活センター
(☎28-9110)

海外からの不審な電話にご注意ください

事例 「+」から始まる番号から電話があり、「この電話は2時間後に使えなくなります。オペレーターとお話しになる方は1番を押してください。」と流れたので1番を押したところ、名前や住所、生年月日などの個人情報を聞かれ、教えてしまった。

アドバイス

電話番号の先頭に「+」がついている番号は国際電話です。心当たりのない国際電話は詐欺の可能性が高いです。
怪しい電話には出ない、折り返さないようにしましょう。もし、電話に出てしまった場合は、個人情報に絶対に伝えず、すぐに電話を切りましょう。

市民生活相談・消費生活相談

市民相談センター・消費生活センター(ヨリネスしばた1階)では、「心配ごと相談」や「消費生活問題の相談」を受け付けていますので、ご利用ください。
開設時間=土・日曜日、祝日・年末年始を除く
9:00~16:00(受付は15:30まで)

司法書士による無料相談

要予約

ID1026284

相談は、1人30分まで、年度に1回限りです。
とき=7月2日☎13:30~16:30
ところ=消費生活センター(ヨリネスしばた1階)
予約先=同センター(☎28-9110)
※7月1日☎15:30までに予約してください

7月の相談

行政相談 ID1000621
総務省 新潟行政評価事務所 (☎025-282-1112)

どの会場でも相談できます。ヨリネスしばた及び加治川庁舎については、希望日の10日前までに予約が必要です。

- ▼イオン新発田店(住吉町5) 3日☎ 10:00~12:00
- ▼豊浦庁舎1階和室 14日☎ 9:30~12:00
- ▼健康プラザしゅうんじ会議室 21日☎ 13:00~15:00
- ▼加治川庁舎3階行政相談室 27日☎ 9:30~12:00
- ▼ヨリネスしばた5階相談室501 31日☎ 9:30~12:00

行政書士による無料相談 総務課 (☎28-9540)

市民文化会館1階講堂 16日☎ 13:00~16:00

弁護士無料法律相談 要予約 ID1000626

相談は、1人30分まで、年度に1回限りです。

予約先=人権啓発課 (☎28-9630)

受付開始=7月1日☎8:30から

- ▼ヨリネスしばた 15日☎ 14:00~17:00
- ▼隣保館 27日☎ 14:00~17:00

特設人権相談 人権啓発課 (☎28-9630) ID1000625

人権擁護委員が相談を受け付けます。

▼豊浦地区公民館 22日☎ 10:00~12:00

まちなか保健室「こころの健康相談会」～あなたの気持ちを話してみませんか～

対 市民

開催日=祝日、年末年始を除く毎週火・木曜日の午後1時30分から、午後3時から

所 ヨリネスしばた

内 臨床心理士がお話を伺います

定 各日2組(先着順)

申 希望日の前日(平日)午後5時までに☎電W

申・問 健康推進課地域保健第1係 (☎28-9213)



▲申込み用

シルバー人材センター 入会説明会

時 7月8日☎・22日☎10:00から
所 健康長寿アクティブ交流センター
問 新発田事務所(市役所別館3階、☎22-1010)





社会福祉法人いじみの福祉会

感謝でつながる

愛フェスタ

みんな～！
ふわふわドームで遊ぼう！

～おかげさまで 陽だまり苑 開設25周年～

6/6 土

10:00-14:00

陽だまり苑ふえりあ

新発田市富塚町2-4-13 TEL 0254-20-8283



キッチンカー大集合



CREPE GATO 様



girlykitchen 様



ポッポ焼き



ホットク

ホットク屋福ちゃん 様



韓国料理

韓ビニ

Korean Style Convenience Store 新発田店

韓ビニ 様



園児デザートパン

喜十郎 様

11時OPEN

1日限りのカフェ



アスパラのオイルパスタ

ナスとチーズのパスタ

パスタ各20食



管理栄養士監修

体に優しい
ランチモーニング

200円

限定100杯



体に良い油で
揚げました

スパイス香る！
サクサクカレーパン

300円

限定40個

謎解きゲーム



お菓子プレゼント

ワークショップ



imi様



アドリエ
★ケロケロ様

シール販売・交換



ステージショー



アグリビレックスチアリーダーズ

© ALBIREXCHEERLEADERS

司会・トークショー



中静祐介様
(ヤングキャバツ)



DANCE STUDIO
RABBIT CLUB



新発田祭りパレードも
よろしくな！



一緒に開演！！

駐車場には限りがございます。満車の際は駐車いただけない場合がございますので、あらかじめご了承ください。

令和8年6月1日発行 No.1653
編集・発行/新発田市みらい創造課シテイノベーション室広報係
〒957-8686 新発田市中央町3-3-3

☎ 0254-22-3030 (代表) FAX 0254-22-3110
Eメール mirai@city.shibata.lg.jp

印刷/島津印刷株式会社



「広報しばた」は環境にやさしい植物油インキを使用しています



ミックス
証 責任ある森林
管理を受けています
FSC® C134698