

新発田を、ずっと  もっと好きになる

広報
SHIBATA CITY
INFORMATION

しばた

令和6年
4.15
発行
No.1610

「食のアスパラ横丁、味めぐり」

しばたうし
with 新発田牛

～春になったら新発田のアスパラガス
新発田牛もよろしくね!～

問合せ先=同開催実行委員会事務局
(商工振興課 ☎28-9650、農林水産課 ☎33-3108)

4月27日(土)～5月26日(日)

今年で18回目を迎える、春の恒例イベント「食のアスパラ横丁、味めぐり」。新発田産アスパラガスを使った参加店自慢の創作料理が市内61店舗で楽しめるキャンペーンです。今年も、新発田が誇るブランド和牛「新発田牛」を使った料理も味わえます。

参加店やスタンプラリーの情報など、詳しくはヨリネスしばたなどの公共施設に設置するパンフレットをご覧ください。か、同キャンペーンの公式ホームページをご覧ください。

アスパラ横丁

検索 

内容=期間中に参加各店で「アスパラメニュー」や「新発田牛メニュー」を注文された方に、それぞれシールを1枚進呈します。異なる店舗のシールを3枚集めて応募すると、抽選で賞品が当たります

その他=オープニングイベントとして、4月27日(土)午前11時30分から道の駅加治川で開催する「大峰山山ざくらまつり」でアスパラみどりカレーをふるまいます(限定300食)

※イベント内容は変更になる場合があります



情報ピックアップ / 令和6年度 新発田市の予算

全農presents 石川佳純47都道府県サンクスツアーin新潟・新発田市 ほか

新発田市役所へのお問い合わせは
ヨリネスしばた(市役所本庁舎)
☎0254-22-3030(代表)
〒957-8686 新発田市中心町3-3-3



市公式LINEで、子育てや暮らしに
役立つ情報をお届けしています!
友だち追加はこちら



令和6年度 当初予算の目玉事業

市では、「住みよいまち日本一 健康田園文化都市・しばた」を将来都市像に掲げています。この実現に向けて、新年度の特徴的な取組を紹介します。



Pick up

1歳児の保育無料化スタート (R6.9月~)

子どもは新発田の未来の宝。仕事と家庭の両立を実現し、社会全体で子育てを応援します。

【無料化対象施設】

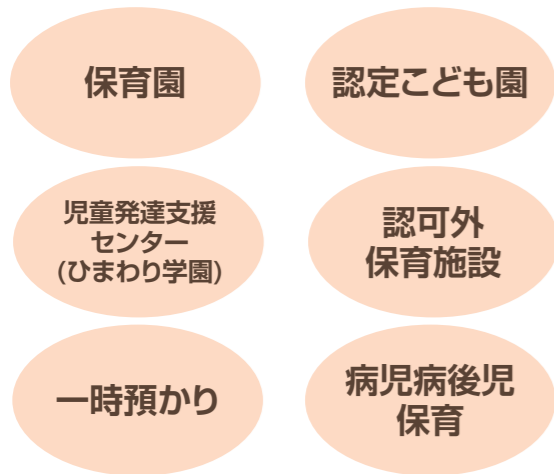

保育無料化のイメージ

| | |
|-------|-------------------|
| 0歳児 | 保護者負担 |
| 1歳児 | 市無料化※R6.9月~ |
| 2歳児 | 市無料化※R4.4月~ |
| 3~5歳児 | 国無料化(全児童)※R1.10月~ |

※給食費相当分は保護者負担



Pick up

脱炭素社会の推進

2050年、温室効果ガス排出量実質ゼロの実現に向け、市民・事業者・市がこれまで以上に連携しながら、温室効果ガス排出量削減に向けた取組を進めます。

【拡充】大峰保育園改築整備事業 10億7004万円

大峰保育園の改修工事(環境に配慮した工法によるZEB化)をします

【新規・拡充】公共施設などの照明LED化 2億4925万円

新規で豊浦庁舎、健康長寿アクティブ交流センター、五十公野コミュニティセンター、松浦保育園、天ノ原保育園、駅前商店街アーケード(市所管分)、中井体育館、年次的に街灯・防犯灯のLED化を実施します

【拡充】脱炭素社会推進事業 1億6474万円

市民、事業者への太陽光発電設備、高効率設備(給湯器、空調機、LED照明)補助事業を予定しています



令和6年度 新発田市の予算

【問合せ先】財務課財務係(☎28-9610)

令和6年度の一般会計予算は、463億8千万円と前年度に比べ29億円(6.7%)の増額となる2年連続の超積極予算となりました。

コロナ禍を乗り越え、ようやく見えてきた未来への一筋の道をただひたすらに邁進するための予算です。市議会2月臨時会に提案した令和5年度補正予算による物価高騰対策とあわせて、切れ目なく市内の経済に大きな刺激を与えつつ、限られた資源を効果的に投資することで、まちづくりの4つの視点による取組を一層力強く推し進めます。

◆ 一般会計 463億8千万円(前年度比6.7%増)

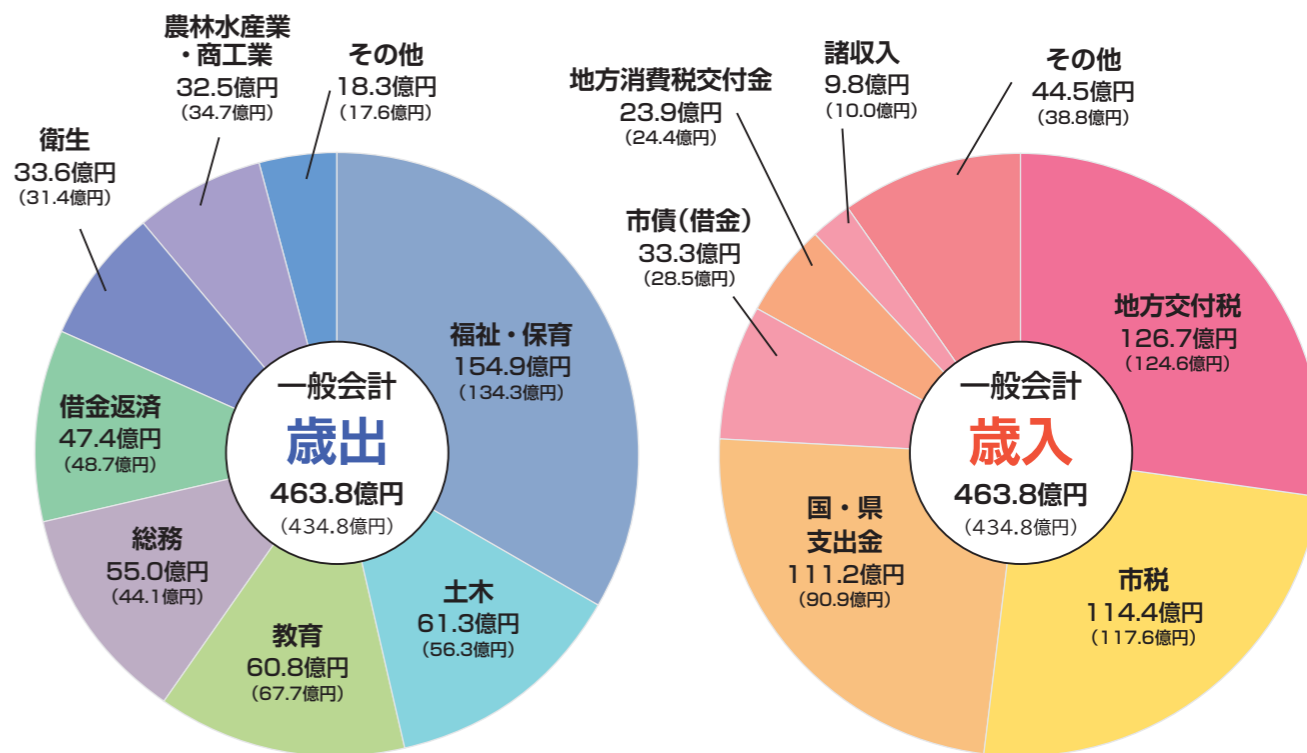

※()内の数字は前年度の予算額です

◆ 特別会計 206億105万円

| 会計の名称 | 予算額 | 前年度比 |
|----------|-----------|---------|
| 土地取得事業 | 1万円 | △100.0% |
| 国民健康保険事業 | 91億9000万円 | 13.5% |
| 介護保険事業 | 97億300万円 | △4.7% |
| 後期高齢者医療 | 13億9400万円 | 18.3% |

| 会計の名称 | 予算額 | 前年度比 |
|------------|---------|-------|
| 食品工業団地造成事業 | 1億158万円 | △0.6% |
| コミュニティバス事業 | 2億200万円 | 1.5% |
| 藤塚浜財産区 | 1046万円 | 3.3% |

◆ 企業会計 128億2841万円

| 会計の名称 | 予算額 | 前年度比 |
|---------|-----------|------|
| 下水道事業会計 | 90億3751万円 | 1.6% |
| 水道事業会計 | 37億9090万円 | 7.2% |

4 教育の充実

これからの新発田を担う人材を育成するために、教育をさらに充実させます。

【新規】地域クラブ活動推進事業 121万円

中学校の休日の「学校部活動」を「地域クラブ活動」に段階的に移行します

【新規】青少年宿泊施設利用促進事業 89万円

防災キャンプ（防災教育）の対象を子どもだけでなく、その家族や市民に拡大します。また、商品化による他市町村からの呼び込みを実施します

【新規】新発田城土橋門整備事業 450万円

新発田城土橋門整備に向けた基本計画の策定などを実施します

【継続】しばたの心継承プロジェクト事業 1916万円

子どもたちの、しばたへの愛着や誇りを育み、どこにいてもふるさとを思い続け、活躍する人材を育成します



その他の事業

DXや防災など、社会の変化に対応した持続可能なまちづくりを進めます。

【新規】窓口キャッシュレス決済導入事業 913万円

各種証明手数料や施設利用料などの窓口収納においてキャッシュレス決済を導入します

【拡充】防災基盤整備事業 8251万円

消防器具置場などの整備や消防ポンプなどの購入、移動式トイレを配備します

【拡充】自然災害防止事業 3億8858万円

駅東地区の浸水被害軽減対策として豊町1号公園の地下に調整池を整備します

【拡充】除雪ステーション新築事業 4億9016万円

旧荒橋小学校の敷地内に除雪ステーションを建設します

【拡充】移住促進事業 1273万円

子育て世帯移住支援金を新設します。また、「人口減少対策事業」と「ふるさとをつなぐネットワーク事業」を統合し、事業を推進します

【新規】優良建築物等整備事業 4509万円

土地利用の共同化、高度化などに寄与する優良建築物などの整備を行う民間事業者を支援します



※写真はイメージです

まちづくりの4つの視点に関する主な事業

1 健康長寿

「健康長寿のまち しばた」を目指し、誰もがいきいきと暮らしていくことができる取組を進めます。

【新規】予防接種事業のうち带状疱疹ワクチン接種費用助成 1250万円

50歳以上で、過去に一度も带状疱疹ワクチン接種費用の公費助成を受けたことがない方に接種費用の一部を助成します

【拡充】成人保健活動事業 1186万円

生活習慣病の早期発見と重症化予防のための特定保健指導・訪問指導などを実施します。また、新たにICTを活用した特定保健指導を実施します

【拡充】スポーツ&カルチャーツーリズム推進事業 1437万円

千葉ジェッツふなばしプレシーズンマッチ、パリ五輪男子バスケットボールパブリックビューイング（開催時間により可能であれば実施）、世界ユース卓球選手権大会日本代表選考会などを開催します



2 少子化対策

「子育てするならやっぱり新発田」の旗印のもと、子育て世代に選ばれるまちづくりを進めます。

【新規】母子健康診査事業のうち1か月児健康診査費用助成 222万円

出産後に医療機関で実施する1か月児健診の費用を新たに助成します

【拡充】子育て応援カード事業 144万円

子どもを養育する家庭に子育て応援カードを交付します。令和6年10月から、対象年齢を15歳から18歳に拡大します

【新規】母子保健活動事業のうち低所得妊婦への初回産科受診費用助成 3万円

低所得の妊婦に対する初回産科受診費用を助成します



3 産業振興

コロナ禍で疲弊した経済を立ち直らせるため、農業、観光、商業などの産業がそれぞれの特長を生かし、連携した取組を戦略的に進めます。

【継続】オーガニックSHIBATAプロジェクト 3365万円

有機農業に地域ぐるみで取り組む産地であることを内外に発信するため、「オーガニックビレッジ」を宣言します。また、地域産品などを活用した加工品・特産品づくりを推進するほか、新発田産米、新発田牛、新発田産越後姫の国内外PRおよび海外トップセールスなどを行います

【新規】シェアオフィス整備事業 2328万円

旧本田小学校をシェアオフィスに転用するための準備を行います

【継続】蔵春閣移築関連事業 948万円

新発田駅前エリア活性化プロジェクトを実施します。また、将来的な文化財指定に向けた蔵春閣移築工事報告書を作成します

【継続】蔵春閣管理運営・利活用事業 計3730万円

蔵春閣の管理運営のほか、周辺の民間施設と連携してイベントなどを実施し、新発田駅前エリアから市街地全体の魅力向上や誘客促進、回遊につなげます



市指定ごみ袋の外袋に掲載する広告を募集します

問合せ先=環境衛生課資源リサイクル係(ヨリネスしばた1階、☎28-9115、FAX26-2296)

掲載期間=11月頃からおおむね1年間

※在庫がなくなりしだい、新しい広告に切り替えます

申 4月30日④までに、申込書を直接またはファックスで提出してください。申込書は、環境衛生課にあるほか、市ホームページでダウンロードできます。また、掲載する広告の見本がある場合は、申込みの際に添付してください

他 掲載位置は、応募の先着順で指定できます。掲載の決定方法や広告データなどについて、詳しくは市ホームページをご覧ください

| 掲載種類 | 広告規格 | 作製セット数 | 募集枠数 | 年間掲載料(1枠) |
|---------|--------------------|----------|------|-----------|
| 可燃外袋(大) | 縦5cm × 横10cm | 約180,000 | 2枠 | 90,000円 |
| 可燃外袋(中) | 縦5cm × 横10cm | 約170,000 | 2枠 | 70,000円 |
| 可燃外袋(小) | 縦4cm × 横8cm | 約125,000 | 2枠 | 50,000円 |

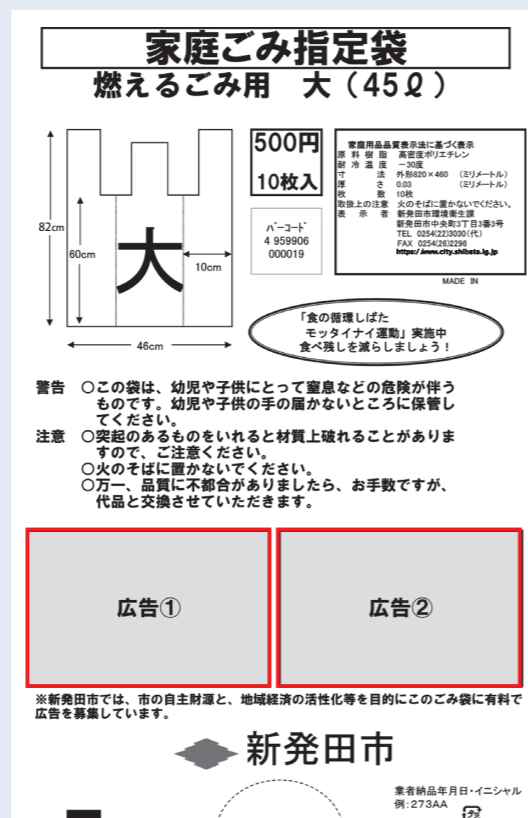

警告 ○この袋は、幼児や子供にとって窒息などの危険が伴うものです。幼児や子供の手の届かないところに保管してください。
注意 ○突起のあるものをいれると材質上破れることがありますので、ご注意ください。
○火のそばに置かないでください。
○万一、品質に不具合がありましたら、お手数ですが、代品と交換させていただきます。

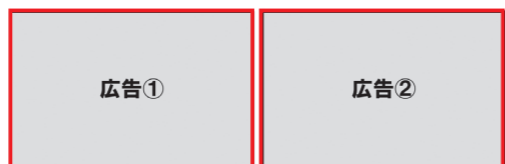

※新発田市では、市の自主財源と、地域経済の活性化等を目的にこのごみ袋に有料で広告を募集しています。

新発田市

業者納品年月日・イニシャル
例:273AA

▲広告の掲載イメージ

全農presents 石川佳純47都道府県サックスツアー in 新潟・新発田市

問合せ先=スポーツ推進課スポーツ・カルチャーツーリズム係(☎28-9660)

全農所属で元卓球女子日本代表の石川佳純さんによる卓球教室の観覧者を募集します。間近で見ることができる絶好の機会です。ぜひご覧ください。

主催:全国農業協同組合連合会(JA全農)

時 5月25日⑤午後0時30分~3時30分

所 カルチャーセンター

入場・観覧無料

定 400人程度

申 4月22日⑥~5月7日⑦に、次のいずれかの方法で件名(石川佳純サックスツアーなど)、氏名(ふりがな)、郵便番号、住所、電話番号をお知らせください
※申込みが多数の場合は、市民を優先的に抽選します
※抽選結果は、5月15日④までにお知らせします
※申込みは、1人1回限り、1申請につき2人までです

▼二次元バーコードで申請

※抽選結果は、当選者にのみ申込時に登録したメールアドレスへお知らせします

▼往復はがき(必着)…〒957-8686 住 ▲申込み用所記載不要 スポーツ推進課スポーツ・カルチャーツーリズム係宛て

※抽選結果は、返信用はがきでお知らせします



落谷虹児「花嫁人形」歌詩発表100年記念 「藤城清治 100歳 生きる喜び『光と影絵の世界 版画展』」

問合せ先=落谷虹児記念館(☎23-1013)

今月で100歳を迎え、今もなお精力的に制作を続ける、日本を代表する影絵作家の巨匠 藤城清治。多くの人を魅了し続ける藤城清治の世界を版画で再現する展覧会です。光と影が織りなすファンタジーの世界をぜひお楽しみください。

時 4月23日④~7月7日⑦の午前9時~午後5時(入館は午後4時30分まで)

休館日=月曜日(月曜日が祝日の場合は、その翌日)

※4月15日⑥~22日⑦は、展示替えのため、休館します

料 大学生以上550円(20人以上の団体は440円)、高校生230円、小・中学生120円

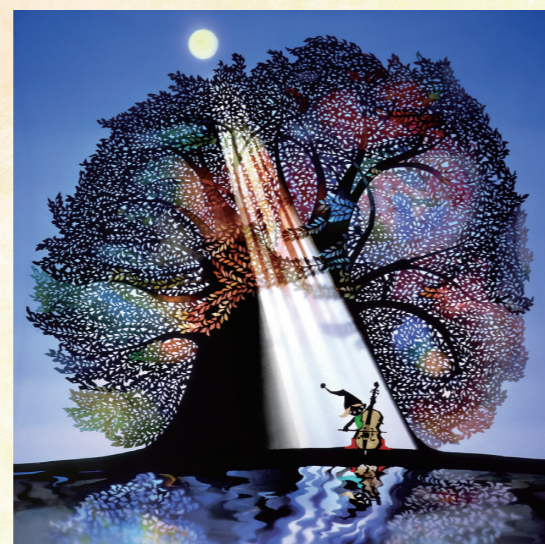

▲「月光の響」 © Seiji Fujishiro1981

「ふとっパラ」「ふとっパラプレミアム」特別販売!

問合せ先=農林水産課農業経営推進係(☎33-3108)

販売期間=4月下旬~5月中旬

※天候によっては、入荷しない場合があります

【ふとっパラ】

春に収穫される「太い・甘い・柔らかい」の3拍子そろった新発田産の極上アスパラガスです。

販売店舗=ウオロクコモ店(舟入町3)・東新町店(東新町4)・小舟店(小舟町1)・住吉店(住吉町4)、セキカワカナモノ(大手町1)、JA北新潟農産物直売所「こったま~や」(島潟)

【ふとっパラプレミアム】

春先に少量しか採れない、幻の極太アスパラガスです。

販売店舗=JA北新潟農産物直売所「こったま~や」(島潟)

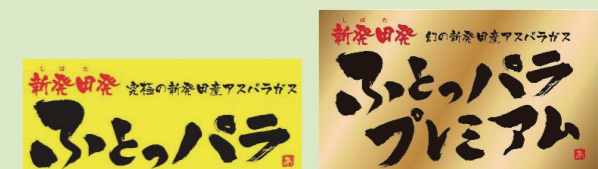

▲幻の極太アスパラガス「ふとっパラプレミアム」

お詫言と訂正

「広報しばた」4月1日号10ページでお知らせした「带状疱疹ワクチン接種の指定医療機関一覧」にある「県立リウマチセンター」は、かかりつけ患者のみ受け付けます。お詫言して、訂正いたします。

お知らせ

5月の蔵春閣見学について

貸館利用により、施設の全部または一部が見学できない日をお知らせします。最新の情報は、市ホームページで確認するか、お問い合わせください。

▼一部時間帯・部屋の見学不可：10日(金)、12日(土)、14日(火)、19日(日)、22日(水)、29日(火)

▼見学時間：午前9時～午後4時

▼蔵春閣(☎28-9555)、木曜日は休館。木曜日が祝日の場合はその翌日

「新発田城 WAON」発売

イオン(株)と市の地域貢献連携

山火事に注意しましょう

春季は空気が乾燥し、林野火災が発生しやすくなります。また、ゴルフデングウィークなどは入山者の増加が見込まれます。火の取り扱いには特に注意してください。

森林は、土砂災害などから私たちを守ってくれる大切な財産です。火災で失わないよう次のことに気をつけましょう。

ツキノワグマにご注意を



春先、冬眠から目覚めたクマは餌を求めて活発に活動します。登山や山菜採りなどに出かける際は、クマに出会わないための対策を講じましょう。万が一、クマと遭遇したら、騒がず、走らず、クマと向き合ったまま、ゆっくり後退しましょう。なお、クマを目撃した場合は、ご連絡ください。

▼市ホームページなどでクマの出没情報を確認する
▼鈴やラジオなどの音の出る物を持ち、1人で行動しない
▼クマが出没した場合は、付近に近づかない

▼新発田市市民公開地理情報システムで、クマの出没情報を地図上で確認することができます。出かける際の参考としてご利用ください



▲市地理情報システム

▼新発田市あんしんメールでも情報を提供しています。あんしんメールの登録については、下記の二次元バーコードを読み取り、「空メール」を送信してください。また、二次元バーコードの読み取りができない場合は、下記アドレスを直接入力して送信してください。

ri.shibata-city@raidens3.ktaiwork.jp



▲登録用

下水道課計画係(☎23-7179)

獣害用電気柵に近づかないでください

市内の中山間地域などでは、サルやイノシシなどの野生動物から農作物を守るため、電気柵を設置している場所があります。危険ですので、電気柵には近づかないでください。

また、電気柵を設置している方は、適正な管理と安全対策に努めてください。

農林水産課里山保全係(☎33-3108)

防犯カメラの設置費用の一部を補助します

犯罪のない安心・安全なまちづくりを行うため、地域などで防犯カメラを設置する際の費用を補助します。詳しくは、お問い合わせください。

▼町内会や自治会、商店街、私立保育園・認定こども園などに対象経費

▼防犯カメラの設置に伴う機器購入費・工事費

▼防犯カメラの設置を示す看板などの設置費

※維持管理費は対象外です

用水路やため池での水難事故を防ぎましょう

農作業で水を多く使う時期を迎え、用水路やため池は、水量が増えて危険です。子どもが近くで遊ばないように、地域の方からも声掛けをお願いします。

▼維持管理課河川係(☎28-7099)

道路に泥を落とさないよう注意しましょう

農作業後は、農業用機械の

以内で、年度中に1台のみ)

申請には事前協議が必要で、土・日曜日、祝日を除く、5月7日(火)～6月28日(金)に、事前協議申請書に必要書類を添付し、直接提出してください。事前協議申請書は地域安全課にあるほか、市ホームページでダウンロードできます

※事前協議後に内示を受けたものが、交付申請の対象です

他 原則、先着順で、予算の範囲内で補助します。運用する際の遵守事項を事前に市ホームページでご確認ください

地域安全課防犯交通安全係(☎28-9510)

犯罪被害者やご遺族に見舞金を支給します

犯罪の被害者などが受けた被害の早期回復や軽減を図り、生活の再構築を支援するため、見舞金を支給します。

左記のすべてに該当する方

過去1年以内に発生した犯罪行為により亡くなった方の遺族または重傷を負った方

原則、犯罪行為発生時に県内に住所があり、申請日時点で市内に住所がある方

見舞金額：遺族見舞金：30万円、重傷病見舞金：10万円

泥をよく落としてから道路を走行してください

泥をよく落としてから道路を走行してください。車道や歩道に落ちた泥の塊は、通行の妨げになり大変危険です。道路の環境美化と交通安全のため、道路に泥を落とさないようにしましょう。また、やむを得ず落としてしまった場合は、速やかに撤去・清掃してください。

▼維持管理課道路係(☎28-7099)

農業機械の転落・転倒対策を徹底しましょう

春先は、トラクターなどの農業機械の転落・転倒による死亡事故が全国的に多く発生しています。ご注意ください。

ほ場周辺の危険箇所の確認・改善、危険回避行動の実践。

▼主な被害軽減対策

シートベルトとヘルメットの着用や安全フレーム付きトラクターの利用。

マイマイガは早期に駆除しましょう

マイマイガの幼虫(毛虫)の体毛は、肌のかぶれなどを引き起こします。幼虫は市販の殺虫剤で駆除できますが、卵

納期限は 4/30(火)

税などの納期限



収納課(☎28-9300)

- ▼固定資産税・都市計画税 第1期
- ▼介護保険料 第1期
- ▼市県営住宅使用料 4月分
- ▼市県営住宅駐車場使用料 4月分
- ▼保育園保育料・副食費 4月分
- ▼し尿処理手数料 4月分

納付に困ったら相談を

【税の休日相談窓口】

時 4月28日(火)8:30~17:15

所 収納課(ヨリネスしばた3階)

※イベントなどの開催時は、駐車場が混雑する場合があります

新発田市の人口・世帯 (3月末)

【人口】 92,276人
男性 45,017人 死亡 125人
女性 47,259人 転入 416人
出生 31人 転出 620人

【世帯】 37,385 世帯

※これは、住民基本台帳に登録されている人口・世帯数です

今後の「広報しばた」発行日

5月 1日(水)

5月 15日(水)

6月 3日(月)

5月の3日(水)・4日(木)、毎週日曜日の変わり湯は、ペパーミント湯です

また、5日(金)・19日(日)は、アヒル風呂としても実施します。

時 午後3時～11時(月曜日は定休日)

¥ 中学生以上480円、小学生150円、幼児70円。3日(水)～5日(金)、日曜日は、小学生以下は無料

他 駐車場は台数制限あり

問 いいでの湯(大柴町1、☎22-2455)



令和6年度敬老会

敬老会とは、それぞれの地区や自治会、町内会などの意向による開催としています。それに伴い、市では、敬老会の開催費用の一部を補助します。詳しくは、お問い合わせください。

9月16日(祝)の敬老の日をめぐり、自治会などを通じて「敬老祝い品」をお届けします

イベントなどの開催を支援します

まちのにぎわいの創出や商工・観光の活性化につながるイベント・キャンペーンなどの費用の一部を補助します。対象となる事業や経費など、詳しくは市ホームページをご確認ください。

市内の事業者または個人などで構成する団体補助率 補助対象経費の2分の1以内(上限17万円)

先着順で予算がなくなりしだい終了します。交付決定前に発生した経費は対象外です

ダウンロードできます

商工振興課商業・まちなか振興係(ヨリネスしばた6階、☎28-9650)

新発田川沿いに「水のみち親水広場」が完成しました

憩いや交流の場として、新発田川沿いに新たなまちの魅力が加わりました。住民の洗い場などとして古くから残る「川戸」をイメージして設けられた階段状の護岸からは、水面を間近で感じられます。

所在地 大栄町1-5地先

川の増水時には近づかない、小さなお子さんからは目を離さないよう、ご注意ください。駐車場はありません。路上駐車はしないでください

維持管理課河川係(☎28-7099)

「新発田郷土誌第52号」を頒布してまいります

万松堂書店、高木書店、寺町たまり駅

新発田市及びその周辺地域の歴史・文化についての調査研究、史料解説など

15000円

新発田郷土研究会 大沼(☎32-2348)

しばたしんきん無料相談会

開催時間 午後1時~3時。(1人30分程度、受付順)

新発田信用金庫本店 同金庫豊栄支店

予約制。相談日の2日前までに申し込んでください

各営業店窓口 同金庫業務部(☎245100)

年金相談会 8月14日(水) 6月12日(水)

社会保険労務士の風岡亨さん

「法務相談会」 6月14日(金)、9月13日(金)

弁護士三浦三蔵さん

「税務相談会」 5月16日(木)、7月18日(木)、9月19日(木)

税理士の蟻塚剛さん

イベント

ハートマッチにいがた

婚活マッチングシステムを使い、1対1の出会いを支援します。登録するとお相手の情報が閲覧できます。結婚を希望する20歳以上

イベント

月岡温泉湯つたりウォーク

5月12日(日)午前9時30分~正午(午前9時受付開始) 集合場所 月岡カリオンパーク 月岡カリオンパークから月



▲申込み用

の独身の方で、県内に在住・在勤している方または県内に移住を希望する方

5月5日(祝)午前10時~午後5時

イクネスしばた

登録料 20代の方9000円、30代以上の方1万1000円(いずれも税込、2年間有効) ※利用料は無料です

※初回に限り登録料の半額を補助します。詳しくは、みらい創造課ライフデザイン係へご連絡ください

利用には、スマートフォンまたはパソコンが必要です

「ハートマッチにいがた」ホームページで申し込んでください

にいがた出会いサポートセンター(☎025-384415) 1、火・金曜日、第1・3木曜日は定休日、みらい創造課ライフデザイン係(☎289531)

岡温泉街の周囲を巡って、足湯「湯足美」までの約5kmのコースを歩きます

5~12月の火曜日(月1回)。時間は午前10時~11時30分(回により変動あり)

市民釣り大会

5月19日(日)午前6時45分~正午(小雨決行。午前6時30分受付開始)

高校生以上500円、小・中学生200円(当日集めます)

他 投げ釣り・吸い込み釣り禁止。9歳以下の参加者は保護者の付き添いが必要。貸竿あり(先着順)

4月22日(日)~5月10日(金) 新発田地区公民館(生涯学習センター、☎22-8516)

講座・募集

専城大学「本庁学級」

おおむね6歳以上の方

学びのプラットフォーム 出発「シン・公」! 生涯学習講座2024

新発田地区公民館(生涯学習センター、☎22-8516) 生涯学習センター

ハモってハマろう!アカペラ講座

5月9日・23日、6月6日・20日、7月11日・25日、8月8日・22日、9月12日・26日(全10回、全て木曜日)。時間は午後7時~8時

シンガーソングライターの鈴木太郎さん 5000円(全10回分。初回に集めます) 12人(先着順) 4月22日(日)~5月2日(水)の午前9時~午後5時

はじめての韓国語講座

高校生以上 5月9日~10月24日の木曜日(全16回。詳しい日程は、お問い合わせください)。時間は午後7時~8時30分 ユン・ミンヨンさん 6000円(テキスト代別。全16回分。初回に集めます) 20人(先着順) 4月22日(日)~30日(金)の午前9時~午後5時

癒しの筆遊び教室

5月14日・28日、6月4日・25日、7月2日・23日、8月6日・27日、9月3日・10日、10月1日・22日(全12回)。時間は午後1時30分~3時 日本書道教育学会師範の新野恵子さん



6000円(材料費込み、全12回分。初回に集めます) 10人(先着順) 4月22日(日)~5月7日(水)の午前9時~午後5時

なごみの俳句講座

5月18日、6月8日、7月20日、8月17日、9月21日(全5回、全て土曜日)。時間は午前9時30分~11時30分

7月20日のみ、蔵春閣で実施 俳人協会会員の肥田野由美さん 2500円(全5回分。初回に集めます) 10人(先着順) お持ちの方は歳時記 4月22日(日)~5月14日(水)の午前9時~午後5時

いろんな猫ちぐらをつくろう!

5月15日・29日、6月5日・19日、7月3日・17日、8月21日、9月4日(全8回、全て水曜日)。時間は午後6時30分~8時

おおいちぐらコース(紙紐を使って、猫が入れる大きさの猫ちぐらを作ります)...5000円 ちいさいちぐらコース(毛糸などを使って、ミニチュアの猫ちぐらと猫を2セット作ります)...6000円 ※いずれも材料費込み、全8回分。初回に集めます 猫ちぐら作家の猫ちぐらおじさん 各コース5人(先着順) はさみ、メジャー、筆記用具 作った猫ちぐらは持ち帰れます 4月22日(日)~5月7日(水)の午前9時~午後5時

花まつり稚児行列
参加者募集

対 おおむね年少〜小学3年生
時 5月11日(土)午後3時30分
から(午後2時30分に相円寺に
集合、衣装の着付け)
内 宝光寺(諏訪町2)〜中央
商店街〜水原新道〜立売〜宝
光寺を稚児行列が歩きます
参加費 2000円

申 4月29日(日)までに電話また
はEメールで申し込んでくだ
さい
Eメール gj07kou19@gmail.
com)

新発田市行政改革推進懇話会
委員を募集します

市の行政改革や行政評価な
どに、皆さんの意見を反映する
ため、公募委員を募集します。
対 次の全てに該当する方。た
だし、過去に同委員に任命さ
れた方を除きます

- 市内に住所を有し、4月1
日現在で満20歳以上の方
- 国会議員や地方公共団体の
議員でない方
- 地方公共団体の職員でない方
- 市の行政改革や行政評価な
どについて、公平、公正な発
言ができる方

定 1人(選挙)
任期 2委嘱の日〜令和8年3
月31日

報酬 11回につき5000円
申 4月30日(火)までに、申込書
を直接提出してください。申
込書は、みらい創造課にある
ほか、市ホームページでダウン
ロードできます
※結果は、5月中旬までに通知
します

他 市情報公開条例に基づき、
委員名簿を開示する場合があります
申 暮らし創造課行政推進係
(三ノ木5階、28-
9550)

5月のスマートフォン教室

市とドコモショップ新発田
店の共催で、初心者向けの講
座を開催します。
講 ドコモショップの店員
定 各回8人(先着順)
持 スマートフォン

申 開催日前日までにドコモ
ショップ新発田店(28-9120
480)に60、午前10時〜午
後7時)へ直接または電話で申
し込んでください。WEB予約
もできます
問 ドコモショップ新発田店(28-
9009)
会場・開催日時・内容

健康長寿アクティブ交流セン
ター

8日(土)午前10時30分〜11時30
分：はじめてのスマートフォン、
午前11時40分〜午後0時
40分：文字入力力をマスターし
よう
16日(日)午前10時30分〜11時30
分：電話をしよう、午前11時
40分〜午後0時40分：カメラ
を使おう

五十公野コミュニティセンター
24日(金)午後1時30分〜2時30
分：メールをしよう、午後2時
40分〜3時40分：インターネット
を使おう

31日(金)午後1時30分〜2時30
分：オンライン手続きから学
ぼう、午後2時40分〜3時40
分：アプリを使おう



やさしいガーデニング講座

時・内
5月29日(土)：ハンギングバ
スケット
7月3日(日)：夏花の寄せ植え
10月30日(土)：バラの育て方
※寄せ植え付き
11月27日(土)：クリスマス
彩る寄せ植え

農林業センサス調査員募集

農林業を営む全ての農家や
林家、法人を対象に農林業の
実態を明らかにすることを目
的として5年に1回実施され
る同調査の調査員(非常勤の
公務員)を募集します。
応募要件 1 次の全てに該当す
る方

- 原則20歳以上の健康な方
- 責任を持って調査員の事務
を遂行できる方
- 秘密の保護を遵守できる方
- 警察や選挙に直接関係のな
い方
- 暴力団員でない方および暴
力団や暴力団員と密接な関係
を有していない方
- 主な仕事内容 1 担当地域の農家
などへの訪問による聞き取り調
査で、基準に当てはまった対象
者への調査票の配布・回収・確
認など

下越福祉行政組合
職員募集



電子申請

採用職種 1 福祉処遇職(支援
員、指導員、介護員)
採用予定人数 2 若干名
採用日 令和7年4月1日
受験資格 1 平成6年4月2日
以降に生まれ、高等学校を卒
業し、次のいずれかを満たす者
2 社会福祉士主任任用資格、児童
指導員任用資格、保育士資格、
または、これらと同等以上の資
格を有する者(見込み含む)
3 社会福祉施設で2年以上の
勤務経験を有する者
一次試験 1 SPI3(全国のテ
ストセンターで5月13日(月)〜27
日(月)に受験できます)
2 5月30日(水)までに、郵送(必
ず)

寄附



市への寄附を紹介します(敬
称略、順不同)。
1 小室英成：蔵春閣へ車椅子
寺・米子・藤塚小学校へドッジ
ボール計45個
2 豊浦商工会女性部：豊浦小
学校、豊浦中学校へ花の鉢計
100鉢
3 綿半ホールディングス(株)：
文具セット一式8セット



※時間はいずれも午前10時〜
正午
所 加治川地区公民館
講 新潟県花と緑のアドバイザ
ーの中野繁子さん
料 各回2500円(当日集め
ます)

定 各回24人(先着順)
持 筆記用具、移植こて、手袋、
エプロン
申 4月26日(金)以降に電話で申
し込んでください。原則、各回
開催日の1週間前まで受け付
けます

申 加治川地区公民館(28-33
2433)

蔵春閣で新発田フェア

対 高校生以上
時 5月20日(土)午前11時〜正午、
午後1時〜2時
所 蔵春閣
内 ホテルオークラ新潟総料理
長の小島淳さんがハーフコー
ス料理を提供します
料 4300円(入館料込み。
当日集めます)
定 各回12人(抽選)
申 5月7日(火)までに次のい
ずれかの方法で、住所氏名(ふり
がな)、年代、電話番号をお知
らせください。2人で申し込む
場合は、2人目の氏名(ふりが
な)、年代もお知らせください

健康・福祉・スポーツ

献血バス「ゆうあい号」

この日程は、全血献血のみ
です。できるだけ、400ml献
血にご協力をお願いします。

時・所
5月3日(日)午前10時〜正
午、午後1時30分〜4時：イ
オン新発田店(住吉町5)
5月16日(土)午前10時〜午後
0時30分：小柳産業(株)(八幡
新田)、午後2時30分〜4時：
加治川支所
5月31日(金)午前9時30分〜
午後0時30分、午後2時〜3
時30分：藤塚浜工業団地(藤
塚浜)、受付は榎北日本ホーム
食品(株)

問 健康推進課保健予防係(28-
9210)



※本講座はスクリーン映像によるセミナーです。

市民講座 一般社団法人市民講座運営委員会主催
屋根・外壁塗り替えセミナーのお知らせ



参加申し込みはこちらへ
0120-689-419 受付9:00~18:00
主催：一般社団法人市民講座運営委員会
東京都港区浜松町2丁目2番12号 JET浜松町ビル1F
協賛：株式会社新井田塗装店 新発田市長者館700-1

ある市民講座認定講師が、塗装の正しい知識を分かりやすくお伝えします。
4/19(土)午前10時〜正午
4/20(日)午前10時〜正午
※受付開始時間：9時45分〜
1 イクネスしばた 2階多目的室5
(新潟県新発田市諏訪町1-2-12)
2 (一社)市民講座運営委員会(東京都港区浜松町2-2-12-1)

屋根・外壁の塗装は専門的な知識や技術が必要な為、施工業者を信頼しすべてを任せざるを得ません。しかし専門的な知識を持っているはずの施工業者が正規の施工仕様を守らず不良施工になるケースが後をたちません。全国で年間1,700回以上開催されてきた「屋根・外壁塗り替えセミナー」では、一級塗装技能士で

広告

もうすぐ車検の方ちよつと待った!!
車検後2年間
車検基本料 10,000円引き さらに ガソリン軽油 大特価
41,340円〜 車検実施で オイル交換 無料
宮島石油販売株式会社
●新発田バイパス店 新発田市城北町3-3-20 Tel. 0254-22-2707
●ルート7新発田店 新発田市中田町1-3-5 Tel. 0254-23-6100
●新発田南バイパス店 新発田市富塚町3-12-19 Tel. 0254-28-7788

アルビレックス新潟
試合観戦のご優待

左記の対象試合のうち、お好きな1試合を無料または通常価格の半額で観戦できます。詳しくは、お問い合わせください。
所 デンカビッグスワンスタジアム(新潟市中央区清五郎)
問 (株)アルビレックス新潟(☎0254-257-0150)
対象試合 5月11日(土)浦和レッズ戦、5月15日(水)横浜F・マリノス戦、5月25日(土)アビスパ福岡戦
他 応募多数の場合は抽選
申 5月6日(木)までに二次元バーコードで申し込んでください。抽選結果は5月8日(水)にメールでお知らせします



▲申込み用

「買い物支援サービス実施
店一覧」をご活用ください

配達や出張サービスを行っている市内のお店をまとめた冊子を作成しています。冊子は、コリネスしばたや市内の各地域包括支援センターで配布しているほか、市ホームページでもご覧いただけます。

新たに掲載を希望する店舗
を募集しています。詳しくは、
お問い合わせください

高輪福祉課地域包括ケア推進係(☎28-9204)
「みずなの花」をいっしょに咲かせましょう
市では、市民の皆さんや地域団体、関係機関など一丸となり、相談しやすいまちとなるよう自殺対策に取り組んでいます。百日草の花言葉は「絆」です。この取組に賛同し、花を育ててくれる市民の方を対象に、百日草の種を配布します。配布日 4月26日(金)から(なくなり次第終了)
配布場所 コリネスしばた、各支所、生涯学習センター、市民文化会館、新発田市社会福祉協議会ほか
他 育てている花の様子を撮影した写真データを募集しています。詳しくは、市ホームページをご覧ください
問 健康推進課地域保健第1係(☎28-9213)



▲電子申請

高齢者などの肺炎球菌の
予防接種費用の一部を助成します

問 健康推進課保健予防係(☎28-9210)
対 接種日に新発田市に住所を有し、①②いずれかに該当する方
①65歳の方
②接種日に60~64歳で身体障害者手帳1級相当の心臓、腎臓または呼吸器の機能に障がいのある方、ヒト免疫不全ウイルスによる免疫機能の障がいのある方
※接種費用の助成の有無にかかわらず、23価肺炎球菌ワクチン(ニューモバックスNp)を接種したことがある方は対象外となります
自己負担額=4700円(生活保護受給者は生活保護受給票の提示により無料)
※接種費用8193円のうち、3493円を市が助成します
助成回数=生涯1回のみ

予防接種券について
① 昭和33年6月30日以前生まれの現在65歳の方…市ホームページの電子申請または健康推進課(☎28-9210)へ電話で申し込んでください
② 昭和33年7月1日以降生まれの現在65歳の方…5月に接種券を郵送します
③ 昭和34年4月1日以降生まれの方…65歳になる前月に接種券を郵送します
④ の方…市ホームページの電子申請または健康推進課(☎28-9210)へ電話で申し込んでください
※令和5年度用の接種券は使用できません
接種について
医療機関へ事前に申し込み、予防接種券を持参のうえ、接種を受けてください。詳しくは、医療機関にお問い合わせください。

認知症高齢者見守り事業

認知症の方やその家族が緊急連絡先などの情報を事前に登録し、警察などの関係機関と共有することで、地域の見守り体制を作ります。
対 認知症などにより行方不明になるおそれのある40歳以上の市内在住の方(施設入所者は除く)
※40~64歳の方は、認知症の診断が必要です
内 緊急連絡先などの情報を事前に市に登録した方に、保護された時の身元を特定する手がかりになる「登録番号入り反射ステッカー」を交付します
利用者負担金 3000円
申 事前に相談ください。対象要件を確認したうえで、申請書を郵送します



▲貼付した状態

かけ、必要に応じて警察に連絡してください
▼地域で認知症の高齢者などの見守りを依頼された場合は、ご協力をお願いします
申 高輪福祉課長寿支援係(☎28-9202)
「しばたし新発田市 001」
▲反射ステッカー(イメージ)

「オリ・パラトップアスリート
活動支援補助金」
詳しくは、補助金交付要綱をご覧ください。
対 市内在住の国内トップレベルのアスリート
補助対象活動 国内外の練習会、合宿、国際レベルや全日本レベルの試合など
補助対象経費 使用料・賃借料、負担金、交通費、宿泊費(国内の場合は1泊1万1800円以内、国外の場合は1泊1万9300円以内)など
補助額 実費(上限10万円)
ジュニア選手育成・強化活動支援補助金
対 市スポーツ協会またはスポーツ少年団に加盟・登録し、年間を通じて計画的にジュニア選手の育成・強化に取り組む団体
補助対象活動 通常の練習の程度を超えて開催されるジュニア選手の育成・強化のための練習会への参加、地区予選会を経た全国大会への参加
補助対象経費 使用料・賃借料、負担金、交通費、宿泊費(1泊1万1800円以内)、講師謝礼など
補助額 実費(上限10万円)

読売新聞は値上げせず
価格据え置き 朝刊 3,400円(税込み) 月ごめ
読売新聞はオンラインも充実!
月々の購読料+0円で全部楽しめます!!
7日間(最大14日間まで)無料でお試し読みもできます。
お申し込みは下記までお電話いただくか上の二次元コードから
Y読売センター-新発田 ☎0254-22-2062
〒957-0017 新発田市新富町1-4-9

健康や生活に関するミニ講話、レクリエーションを行います。
時 4月27日(土)午後1時30分~3時30分
所 新発田リハビリテーション病院(荒町)
問 新発田西地域包括支援センター(☎28-7447)

「くらいい夢」からのお知らせ
申 とうらい夢事務局(☎28-7510、月~金曜日午前9時~午後5時30分)
スポーツ指導者の派遣
誰もがスポーツに親しむことができるように、地域や学校、PTA、企業が行う活動に指導者を紹介・派遣します。内容・料金など、詳しくはお問い合わせください

「しばたバススポーツ振興応援事業」
市内で障がい者スポーツ(パラスポーツ)活動を行う団体や市内在住のパラスリートに対して、応援助成金を交付します。また、パラスポーツ普及のための指導員派遣や講習会の開催などにも助成金を交付しています。
活動を支援するための寄附金も受け付けています。詳しくは、お問い合わせください。

「オリ・パラトップアスリート活動支援補助金」
詳しくは、補助金交付要綱をご覧ください。
対 市内在住の国内トップレベルのアスリート
補助対象活動 国内外の練習会、合宿、国際レベルや全日本レベルの試合など
補助対象経費 使用料・賃借料、負担金、交通費、宿泊費(国内の場合は1泊1万1800円以内、国外の場合は1泊1万9300円以内)など
補助額 実費(上限10万円)
ジュニア選手育成・強化活動支援補助金
対 市スポーツ協会またはスポーツ少年団に加盟・登録し、年間を通じて計画的にジュニア選手の育成・強化に取り組む団体
補助対象活動 通常の練習の程度を超えて開催されるジュニア選手の育成・強化のための練習会への参加、地区予選会を経た全国大会への参加
補助対象経費 使用料・賃借料、負担金、交通費、宿泊費(1泊1万1800円以内)、講師謝礼など
補助額 実費(上限10万円)

春の畳替えキャンペーン
6月30日まで
1回の畳工事(新畳・表替え・裏返し) 5万5千円(税込み)ごとにCGCグループ共通商品券1,000円分プレゼント
一級技能士のいる店 富お気軽にどうぞ
斉藤畳店 22-5090 工場 22-2460 本店
新発田市大栄町7-2-3
緑付き表替えは朝引き取り当日夕方納入スピード対応

相続 行政書士阿部政俊事務所
代表の阿部です
葬儀が終わったけど 不動産の名義変更を 相続預貯金の払戻しは 次になにをすれば? したいけど? どうすれば?
複雑で面倒な手続きは専門家に任せてみませんか? 初回相談無料。ご自宅で相談・手続きできます!
相続手続き専門 行政書士阿部政俊事務所
相続手続きでお悩みの方へ。まずはお電話ください。
☎0120-29-1039
新発田市五十公野6200番地18 相続しばた相談室

マルフヂ葬祭の家族葬は安心
ご葬儀一式プラン 30プラン~
通常価格 450,000円(税込495,000円) 300,000円(税込330,000円)
~信頼・実績・安心100年~
家族葬もマルフヂ葬祭
24時間年中無休 TEL:0254-22-2882
大手町式場(新発田城傍) マルフヂ会館本館・新館
緑町式場(北越病院傍) アートホール桜・桜浪漫
本社/新発田市大手町2-7-10(西高校前)

がんばってます。新発田の人 (敬称略)

第14回日本バハコンクール全国大会

小学3・4年A部門銀賞…菅家柚奈 (東豊小学校3年)、小学1・2年A部門奨励賞…森山にこ (東豊小学校2年)

第32回全日本大学女子サッカー選手権大会

出場…榎本真希 (新潟中央短期大学1年)

第18回全国専門学校バスケットボール大会

男子3位、優秀選手賞…井村空斗 (アップルスポートカレッジ3年)

第76回全日本バレーボール高等学校選手権大会

男子ベスト16…高橋 快 (東京学館新潟高校3年)、小林祐太 (東京学館新潟高校3年)

第28回全日本U-15女子サッカー選手権大会

ベスト16…齋藤 蓮 (東中学校3年)、緒形逢想 (東中学校2年)

第3回全日本少年少女空手道選抜大会

小学2年生女子形出場…城代和花 (外ヶ輪小学校2年)

第32回全国小学生バドミントン選手権大会

男子シングルス出場…天野倫斗 (東豊小学校5年)



※学年は全て大会出場時のものです

文化・観光施設などがお得に! 新潟広域都市圏連携事業 共通割引券

新潟広域都市圏の関係市町村にある文化・観光施設で利用できる割引券を発行します。ぜひ、ご利用ください。

対象施設・入館料 (カッコ内は割引後) など ※営業時間や休館日などは、各施設にお問い合わせください

- 【新発田市】 落谷虹児記念館 一般550円 (440円)、高校生230円、小・中学生120円
【新発田市】 市島邸 一般630円 (560円)、小・中学生320円 (270円)
【三条市】 マリンピア日本海 一般1500円 (1200円)、小・中学生600円 (480円)、4歳以上200円 (160円)
【三条市】 諸橋職次記念館 一般500円 (400円)、大学生300円 (240円)、高校生200円 (160円)、小・中学生100円 (80円)
【三条市】 諸橋職次記念館 一般500円 (400円)
【燕市】 燕市産業史料館 大人400円 (300円)、小・中学生、高校生100円 (80円)
【五泉市】 五泉市村松郷土資料館 高校生以上130円 (100円)
【阿賀野市】 阿賀野市立吉田東伍記念博物館 一般300円 (250円)、小・中学生150円 (100円)
【水原代官所】 一般300円 (250円)、小・中学生、高校生200円 (150円)
【胎内市】 胎内昆虫の家 一般410円 (310円)、小・中学生260円 (210円)
【胎内市】 胎内自然天文館 一般300円 (200円)、小・中学生150円 (100円)
【弥彦村】 弥彦の丘美術館 【企画展】 大人 (高校生以上) 300円 (240円)、小・中学生150円 (120円) 【特別企画展】 大人 (高校生以上) 500円 (400円)、小・中学生250円 (200円)
【阿賀町】 三川・温泉スキー場 リフト1日券 (平日) = 一般男性3500円 (2800円)、一般女性・50歳以上2500円 (2000円)、小・中学生2000円 (1600円)

新潟広域都市圏連携事業 文化・観光施設共通割引券 この券の提示で次の施設の入館料を割引します (新潟市) マリンピア日本海、會津八一記念館 (三条市) 諸橋職次記念館 (新発田市) 落谷虹児記念館、市島邸 (燕市) 燕市産業史料館 (五泉市) 五泉市村松郷土資料館、チャレンジランド杉川 (阿賀野市) 吉田東伍記念博物館、水原代官所 (胎内市) 胎内昆虫の家、胎内自然天文館 (弥彦村) 弥彦の丘美術館 (阿賀町) 三川・温泉スキー場 有効期限 2025年3月31日まで

550円 (450円)、【宿泊】冒険の館…大人2100円 (2000円)、子ども1650円 (1550円)、テント…大人1650円 (1550円)、子ども1100円 (1000円)

【阿賀野市】 阿賀野市立吉田東伍記念博物館 一般300円 (250円)、小・中学生150円 (100円)
【水原代官所】 一般300円 (250円)、小・中学生、高校生200円 (150円)

【胎内市】 胎内昆虫の家 一般410円 (310円)、小・中学生260円 (210円)
【胎内市】 胎内自然天文館 一般300円 (200円)、小・中学生150円 (100円)

【弥彦村】 弥彦の丘美術館 【企画展】 大人 (高校生以上) 300円 (240円)、小・中学生150円 (120円) 【特別企画展】 大人 (高校生以上) 500円 (400円)、小・中学生250円 (200円)

【阿賀町】 三川・温泉スキー場 リフト1日券 (平日) = 一般男性3500円 (2800円)、一般女性・50歳以上2500円 (2000円)、小・中学生2000円 (1600円)

児童扶養手当の支給額を改定します 児童扶養手当とは、離婚などにより、父または母と生計を共にしていない児童を養育しているひとり親家庭や、父母に代わって児童を養育している方に支給される手当です。



児童扶養手当の所得に就いて支給されます。受給資格者および同居の家族の所得が制限を超えた場合は、支給停止となります。
社会福祉課ひとり親家庭支援係 (28-9222)

弓道教室 市内在住・在勤で中学生以上の方 (未経験者も可)
時 5月11日～8月10日の毎週水・土曜日。時間は午後7時～8時30分
所 市弓道場 (小舟町2)
料 6000円 (初回に集めます)
定 15人 (先着順)
服装・持ち物 運動ができる服装、靴下。弓や矢は用意します
申 5月1日(水)までに電話で申し込みください
申 問 市弓道連盟事務局 小池 (2609046780675)

次のいずれかに当てはまる児童を養育している方 (年金受給者の方は、併給制限があります)
父母が婚姻を解消 (事実婚を含む)
父または母が死亡
父または母が重度の障がい者
父または母の生死が不明
父または母が1年以上遺棄
父または母が配偶者暴力防止法に基づく保護命令を受けた
父または母が1年以上拘禁
未婚により出生
支給額 (月額) 11万7400円～4万5500円。対象児童2人目は5380円～1万7500円、3人目以降は1人につき、33300円～64500円が所得に応じて加算されます
※受給資格者の所得に応じて支給されます。受給資格者および同居の家族の所得が制限を超えた場合は、支給停止となります

子育て・教育 イクネスしばた こどもセンター 「あそびのひろば」
新発田駅前複合施設 (こどもセンター係) (28-9952)
【おもちゃ病院しばた】
時 5月4日(日) 午前9時30分～11時30分
内 おもちゃドクターが壊れたおもちゃを無料で修理します (部品代が必要な場合があります)
申 5月3日(土)まで

マジックスクリーン作り
対 幼児 (保護者同伴) ～小学生
時 5月11日(土) 午後1時30分～3時30分
所 児童センター
内 絵が変わる!? 不思議なスクリーンを作ります
定 30人 (先着順。当日、直接お越しください)
申 問 児童センター (26-0897)
対 児童センター (26-0897)
時 7月、月曜日・第3日曜、祝日を除く午前9時～午後5時

ファミリーリトル①
対 3～5歳児と家族
時 5月19日(日) 午前9時30分～10時30分
所 五十公野レクリエーションセンター
内 親子でできる運動をします
料 1組500円
定 各12組 (先着順)
持 タオル、飲み物
申 4月22日(日) 午前9時～5月15日(土) 午後5時 にとらい夢ホームページで申し込んでください
申 問 にとらい夢事務局 (28-7510) 月・金曜日の午前9時～午後5時30分

家庭教育を支援します
家庭は子どもたちにとって身近な学びの場です。市では、家庭教育の充実を図るための経費の一部 (一定額の講師謝礼) を補助します。詳しくは、お問い合わせください。
対 市内の小・中学校、幼稚園、保育園、認定こども園、子育てサークルなどの保護者を対象に行う講演会や学習会など
申 問 生涯学習課 (26-7191)

ファミリーリトル②
対 3～5歳児と家族
時 5月19日(日) 午前9時30分～10時30分
所 五十公野レクリエーションセンター
内 親子でできる運動をします
料 1組500円
定 各12組 (先着順)
持 タオル、飲み物
申 4月22日(日) 午前9時～5月15日(土) 午後5時 にとらい夢ホームページで申し込んでください
申 問 にとらい夢事務局 (28-7510) 月・金曜日の午前9時～午後5時30分

ファミリーリトル③
対 3～5歳児と家族
時 5月19日(日) 午前9時30分～10時30分
所 五十公野レクリエーションセンター
内 親子でできる運動をします
料 1組500円
定 各12組 (先着順)
持 タオル、飲み物
申 4月22日(日) 午前9時～5月15日(土) 午後5時 にとらい夢ホームページで申し込んでください
申 問 にとらい夢事務局 (28-7510) 月・金曜日の午前9時～午後5時30分

ファミリーリトル④
対 3～5歳児と家族
時 5月19日(日) 午前9時30分～10時30分
所 五十公野レクリエーションセンター
内 親子でできる運動をします
料 1組500円
定 各12組 (先着順)
持 タオル、飲み物
申 4月22日(日) 午前9時～5月15日(土) 午後5時 にとらい夢ホームページで申し込んでください
申 問 にとらい夢事務局 (28-7510) 月・金曜日の午前9時～午後5時30分

ファミリーリトル⑤
対 3～5歳児と家族
時 5月19日(日) 午前9時30分～10時30分
所 五十公野レクリエーションセンター
内 親子でできる運動をします
料 1組500円
定 各12組 (先着順)
持 タオル、飲み物
申 4月22日(日) 午前9時～5月15日(土) 午後5時 にとらい夢ホームページで申し込んでください
申 問 にとらい夢事務局 (28-7510) 月・金曜日の午前9時～午後5時30分

くらしの相談所



【問合せ先】 市民生活課市民相談センター・消費生活センター（☎28-9110）

その警告画面は偽物です！ サポート詐欺に注意



【相談事例】

パソコンでインターネットを使用していたら「ウイルスに侵された」と警告画面が出て動かなくなり、大手ソフトウェア会社のマークと電話番号などが表示された。電話すると、復旧するにはサポート契約が必要で、その契約には電子マネーが必要と言われ、5万円分のカードを購入し、その番号を入力した。しかし「入力間違えで無効になった」と言われ、何度もカードの購入と番号の入力をさせられ、けっきょく60万円も支払ってしまった。

【アドバイス】

- ▼突然の警告画面や警告音に慌てず、画面に表示された連絡先には絶対に連絡しない
- ▼サポート契約などの支払いのために電子マネーなどの購入を求められても応じない
- ▼一人で悩まずに、消費生活センターへ相談する

市民生活相談・消費生活相談

市民相談センター・消費生活センター（ヨリネスしばた1階）では、「心配ごと相談」や「消費生活問題の相談」を受け付けていますので、ご利用ください。

開設時間＝土・日曜日、祝日・年末年始を除く
9:00～16:00（受付は15:30まで）

司法書士による無料消費生活相談 要予約

相談は、1人30分まで、年度に1回限りです
とき＝5月2日⑩13:30～16:30
ところ＝消費生活センター（ヨリネスしばた1階）
予約先＝同センター（☎28-9110）
※5月1日⑩15:30までに予約してください

5月の相談

行政相談 総務課（☎28-9540）

お住まいの地区にかかわらず、どの会場でも相談できます

- ▼加治川庁舎3階行政相談室 7日⑩ 9:30～12:00
- ▼ヨリネスしばた5階相談室501 8日⑩ 9:30～12:00
- ▼豊浦庁舎1階和室 14日⑩ 9:30～12:00
- ▼健康プラザしゅうんじ会議室 21日⑩ 13:00～15:00

行政書士による無料相談 総務課（☎28-9540）

- ▼市民文化会館1階講堂 16日⑩ 13:00～16:00

弁護士無料法律相談 要予約

- 相談は、1人30分まで、年度に1回限りです
- 予約先＝人権啓発課（☎28-9630）
- 受付開始＝5月1日⑩ 8:30から
- ▼ヨリネスしばた 15日⑩ 14:00～17:00

人権相談 人権啓発課（☎28-9630）

- 人権擁護委員が相談を受け付けます
- ▼生涯学習センター 1日⑩ 10:00～12:00

まちなか保健室「こころの健康相談会」

申 健康推進課地域保健第1係（☎28-9213）

- 対 市民
- 開 祝日、年末年始を除く毎週火・木曜日の午後1時30分から、午後3時から
- 所 ヨリネスしばた
- 内 臨床心理士がお話を伺います
- 定 各日2組（先着順）
- 申 希望日の前日（平日）午後5時まで



▲申込み用

シルバー人材センター 入会説明会

時 5月8日⑩・22日⑩10:00から
所 新発田事務所（市役所別館3階、☎22-1010）



図書館へ行こう

申込み先・問合せ先
■中央図書館（☎22-2418）
■歴史図書館（☎24-2100）

検索 🔍 新発田市立図書館

【中央図書館おすすめ図書】



「ちょっと本屋に行く。」
藤田雅史 / 著 issuance / 出版
本はたいてい風呂で読む、ホラーが怖くて読めない、旅のおともに本が必要…。本とともにある何気ない日常を、ちょっとしたユーモアと笑いとともに切り取る、本にまつわる脱力エッセイです。



「10歳からの「おいしい」科学」
齋藤勝裕 / 著 カンゼン / 出版
プリンはどうして温めるとかたまるの？紅茶と緑茶が同じ葉っぱってホント？化学反応、味覚、人体のしくみなど、食べものを通じて体験するさまざまな科学の疑問を解説した一冊です。著者は、新発田市出身の方です。

【歴史図書館おすすめ図書】



「紫式部と藤原道長」
倉本一宏 / 作 講談社現代新書 / 刊行
作家としてではなく歴史上の人物として注目が集まってきた紫式部。時の権力者藤原道長との関係について、現在に伝わる日記や記録に残された資料から探ります。「源氏物語」が執筆された背景を考えるうえで参考になりそうな一冊です。

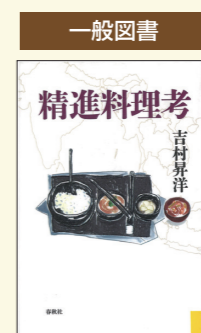

「精進料理考」
吉村昇洋 / 作 春秋社 / 刊行
仏教の教えとともに日本へ渡来した「精進料理」。味覚への考え方や、教義に基づいた食材、料理や食事の作法など、日本料理に大きな影響を与えた精進料理にまつわる話を集めています。現在の精進料理では使われない「醍醐」や「蕪」などの乳製品と仏教との関係についても記されています。

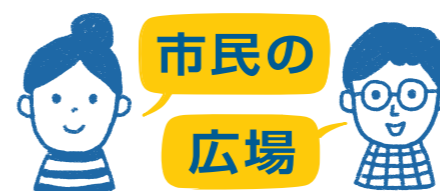

市民の 広場

このコーナーでは、市内で活動する団体などのクチコミ情報を掲載しています。掲載の申込みは、みらい創造課広報広聴係（ヨリネスしばた5階）まで。☎28-9532・FAX22-3110 Eメール mirai@city.shibata.lg.jp

文化

インクラインフラワーアレンジメント

時 5月26日⑩午前10時～正午 所 健康長寿アクティブ交流センター 内 花や枝で斜めに構成する斬新なアレンジメントを楽しめます 料 1500円（材料費） 定 10人（先着順） 持 花ばさみ、持ち帰り用袋 申 5月18日⑩まで 申 フラワーデザイン花ランターン 齊藤（☎22-5468、午後6時～9時）

スポーツ・健康

あやめ卓球クラブ会員募集

対 成人 時 毎週水曜日の午前10時～正午 所 カルチャーセンターなど 料 6か月2000円（会場使用料） 他 年3回親睦対外試合あり 申 同会 村木（☎090-7172-0001）

「少年武道館」剣士募集

対 3歳以上の方 時 毎週金曜日の午後7時～9時、毎週土・日曜日の午前9時～正午 所 佐々木中学校武道場 料 月額500円 他 随時見学会・体験会を行っています ※通常練習時、体験会ともに防具一式の貸し出しあり 申 電話または「少年武道館」ホームページまたはインスタグラムからお問い合わせください 申 少年武道館 伊藤（☎090-2229-6153）

小中学生親子バドミントン教室

対 小学2年生～中学生と保護者 時 4月20日～令和7年3月29日の毎週木・土曜日の午後7時～8時30分 所 木曜日は

第一中学校、土曜日は豊浦中学校 料 1家族1回50円（年間上限500円） 持 内履き※ラケットの貸し出しあり 申 同バドミントン教室アトム 本間（☎090-5418-1923）

サッカークラブ

「FC五十公野」メンバー募集

対 園児～小学生（東小学校区以外の方も入会可能） 時 毎週水曜日の午後7時～9時、毎週土・日曜日の午前（2時間） 所 東小学校 料 月額1500円（保険料含む） 他 随時体験会を行っています 申 同クラブ 江川（☎090-4394-4567）

女子サッカーチーム

「ボラミーゴ新潟」メンバー募集

対 中学生～高校生 時 毎週水曜日の午後7時～9時、日曜日の夕方 所 新発田中央公園など 料 年会費5000円、月額3000円 他 随時体験会を行っています 申 同チーム 江川（☎090-4394-4567）

みんなで

チャレンジ! ゼロカーボン



【問合せ先】環境衛生課生活環境係 (☎ 28-9120)

新年度を迎え、新生活を始める方も多いこの時期。環境にやさしいだけでなく、さまざまなメリットがあるエコ通勤、エコドライブに取り組んでみませんか。



エコ通勤にチャレンジ!

エコ通勤とは、「車から環境にやさしいエコな通勤手段に変えること」です。マイカー通勤から、電車、バス、自転車、徒歩などでの通勤にチャレンジしてみましょう。

【エコ通勤のメリット】

- 健康の増進…移動に伴う消費カロリーが増加します
- 安全な通勤…交通事故に遭う可能性が低くなります
- 渋滞の緩和…通勤時間帯の渋滞緩和が期待できます

出典：国土交通省・(公財)交通エコロジー・モビリティ財団「事業所における「エコ通勤」実施の手引き」

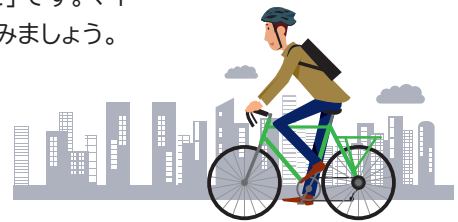

エコドライブを実践しましょう

エコドライブとは、「燃料消費量や温室効果ガス排出量を減らし、地球温暖化防止につなげる「運転技術」や「心がけ」です。燃費が良くなるだけでなく、交通事故の削減にもつながるエコドライブを実践しましょう。

- ふんわりアクセル……………緩やかにアクセルを踏んで発進すると、約10%燃費が改善します
- 車間距離にゆとりを……………ムダな加速・減速は、市街地で約2%、郊外で約6%燃費が悪化します
- 不要な荷物はおろそう……………100kgの荷物を載せて走ると、約3%燃費が悪化します

出典：エコドライブ普及連絡会「エコドライブ10のすすめ」



デコ活

エコドライブについて、詳しくは「デコ活ホームページ」へ



移動にかかる環境負荷を軽減しましょう

県では、一人ひとりができる取組を「にいがたゼロチャレ30」としてまとめています。その中から2つを紹介します。

「県脱炭素ポータルサイト」はこちらから



県脱炭素ポータルサイト▶



公共交通機関や自転車、徒歩で移動しよう!

通勤やお出かけの際には、できるだけ徒歩やバス、鉄道、自転車などを利用しましょう



自動車の購入の際はエコカーの検討を!

燃費が向上し、停電時には電源としても使える自動車も。エコカーを選択肢に入れましょう



「広報しばた」は環境にやさしい植物油インキを使用しています